KALEVAN
KIERROS
1999
BROOKS

Selaa!
Soita!
Surffaa!

24h

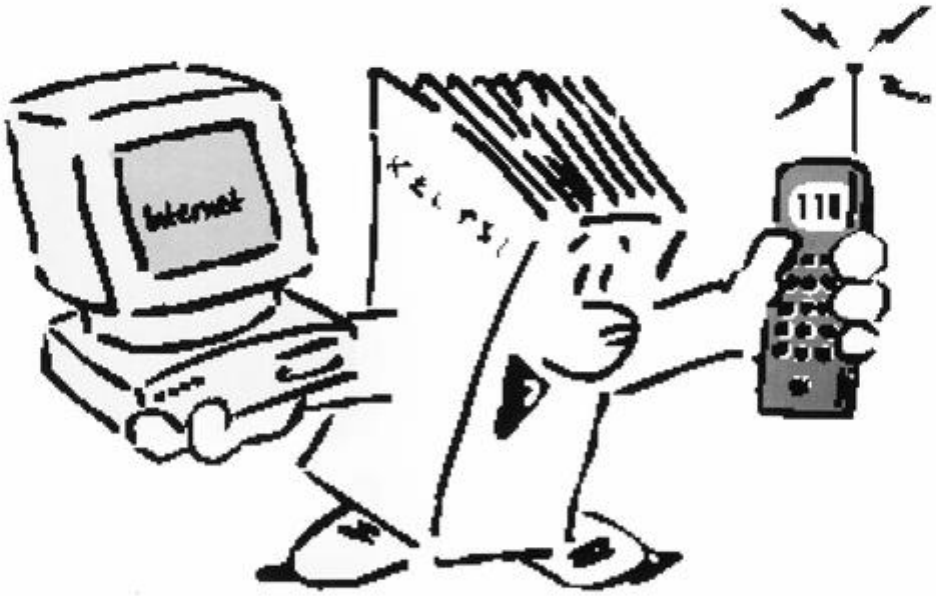

Keltaiset Sivut®

www.keltaisetsivut.fi

Kalevan Kierroksen vuosikirja 1999

Julkaisija Kalevan Kierros ry

Toimittaja Jukka Viitanen

Paino Ai-Ri Offset ky, Pori

Toimitustyötä avustaneet

Pekka Kiviharju
Harri Lehtimäki
Pertti Salonen

Kansikuva:
Jaakko Erkinheimo tyytyväisenä voittajana maalissa suunnistuksen jälkeen.

Puheenjohtajan **palsta**

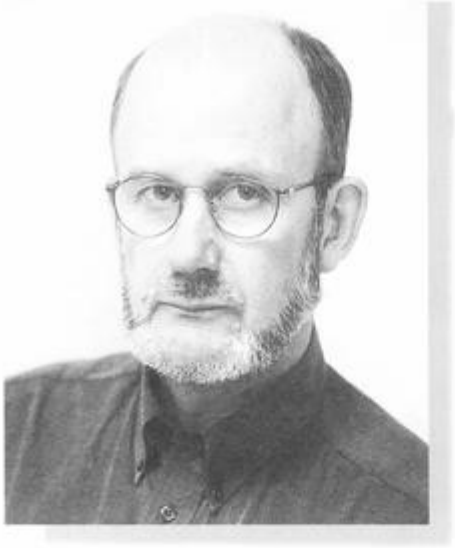

Tämän vuoden Kalevan Kierrokseen osallistui huomattavasti enemmän osallistujia kuin viime vuonna, kun otetaan puolikkaan kiertäjät huomioon lukumäärää laskettaessa. Hyvä näin, ollaan menossa jälleen positiiviseen suuntaan. Viime vuosi jo osoitti pientä piristymisen merkkiä kiertäjien lukumäärän suhteen. On siis ilmeisesti tehty oikeanlaisia ratkaisuja, koska kyllä myös tässä kierroshommassa pätee kysynnän ja tarjonnan laki.

Kuuden kestävyyslajin SM-kisan suhteen Kalevan Kierroksen hallitus on vetänyt hieman henkeä ja antanut odottaa aikaa parempaa. On ilmeisesti vielä mietittävä keinoja millä asiaa eli kilpailun arvostusta saadaan nostettua ennen, kuin asiaan panostetaan enemmän. Tiedotusvälineet, kun tahtoivat mieltää että Kalevan Kierros ja kuuden kestävyyslajin SM-kilpailu ovat kaksi eri asiaa.

Sponsorit tuntuivat jopa kannattavan enemmän Kalevan Kierrosta kuin SM-arvoa.

Päättynyt kierros oli tämän vuosituhannen viimeinen. Vuoden aikana tapahtui monta mielenkiintoista tapahtumaa meille kaikille kiertäjille. Rauno Hakala ei varmaan unohda koskaan veneensä kaatumista Lohjan Järven tyrskyissä. Tähän kaatumiseen valuivat hänen mahdollisuutensa viedä tämän vuoden Kalevan Kierros. Myös moni muu jätti matkan kesken vaikeiden olosuhteiden johdosta eli jäivät ainakin ilman täydellistä kierrosta tältä vuodelta. Maratonin alkaessa sää oli vielä kohtuullinen ja niinpä muutamat lähtivät matkaan urheiluhousuissa ja –paidassa ja kokivat matkalla hyytymisen. Sää kun silloinkin temppuili. Muut osalajit saatiinkin sitten vietyä läpi ihan siedettävissä oloissa.

Tuleva vuosi on jo seuraavalla vuosituhannella. Tulevan vuoden osalta Kalevan Kierroksen hallitus on päättänyt osalajien järjestäjät. Toivon että järjestelyt niin uusilta kuin entisiltäkin järjestäjiltä onnistuvat entistä paremmin. Ainakin ne lupaukset mitä kaikilta on saatu antaa odottaa parempia olosuhteita ainakin reittien ja muiden järjestelyjen suhteen. Samoin toivon, että kiertäjät onnistuvat saamaan itsensä mahdollisimman hyvään kuntoon ja saavan sen tuloksen mitä kunto edellyttää.

Kalevan Kierros kun on kilpailu jossa moottorit eivät vaikuta lopputulokseen, eikä tallimääräyksillä mennä toisten edelle. Tämä on laji jossa vain tosi naiset ja miehet voittavat.

Parhaimmat onnittelut näin tässäkin edellisille puheenjohtajalle Jaakko Erkinheimolle, joka jälleen näytti mallia muille kiertäjille. Onnea vaan hänelle ja kaikille muillekin tulevaan kierrosvuoteen ja vuosituhanteen. Menisikö ensi vuosi ajatukselle, "Pilkettä silmäkulmaan, menoa hidastamatta".

Porissa 3.11.1999
Jukka Viitanen

KALEVAN KIERROS 1999

Jussin luistelulla vuosituhannen viimeinen kierros vauhtiin

Kierroksen luistelu luisteltiin perinteisesti Juhani Järvisen muistoluistelun yhteydessä Helsingin Oulunkylässä. Kilpailua suosi melko hyvä, noin nolla-asteinen sää. Aamun ensimmäiset erät luisteltiin hieman kirpeämmän pakkasen aikana.

Kilpailussa oli omaa luokkaansa lajin erikoismies Mikko Nieminen, joka luisteli B-erässä hieman alle 50-minuutin (49.53). Hän luisteli erässään ilman vetoapua ja mikä ihailtavinta hän huomioi kanssakilpailijansa hyvin. Kertaakaan en kuulut hänen pyytävän "latua" vaan hän kiersi ulkokautta ohitse saaden silti tämän ajan.

Naisten nopein oli Anja Halonen ajalla 53.26 jota voidaan pitää myös erittäin hyvänä. Viime vuoden kierroksen voittaja Rauno Hakala oli myös paneutunut luisteluun voittaen A-erän.

Kalevan puolikkaan voitti lahtelainen Martti Heino, joka käytti aikaa 20-kilometriin 42.31.

Itse kilpailu menee järjestäjiltä jo rutiinilla. Tästä on kyllä myös jo näkyvissä selvästi varjopuolensakin. Kilpailua ei oikein ole viime vuosina kehitetty eteenpäin vaan tehdään se mitä ennenkin. Tämä koskee myös kiertäjiä muutoksia ei tahdota hyväksyä, vaan tehdään kuten ennenkin.

Tähän puoleen kierroksen hallitus aikoo paneutua tulevina vuosina.

Puolikkaan kiertäjät kiersivät ns. sisärataa. Tästä tuli sekä risuja että ruusuja. Nyt ainakin selkeästi kaikki luistelivat saman matkan.

Pogostan hangilla aurinkoisessa säässä

Maaliskuussa puolivälissä hiihdetyssä Pogostan hiihdossa oli jälleen yli 2000 osanottajaa. Näistä Kalevan Kiertäjiäkin oli yli 600. Tätä voidaan pitää erittäin hyvänä lukuna.

Kilpailun järjestelyjä suosi kaunis aurinkoinen talvisää. Pakkasta oli muutama aste ja näin keli oli mitä mainioin. Lunta Pogosta hangilla tuntuu aina vain riittävän vuodesta toiseen.

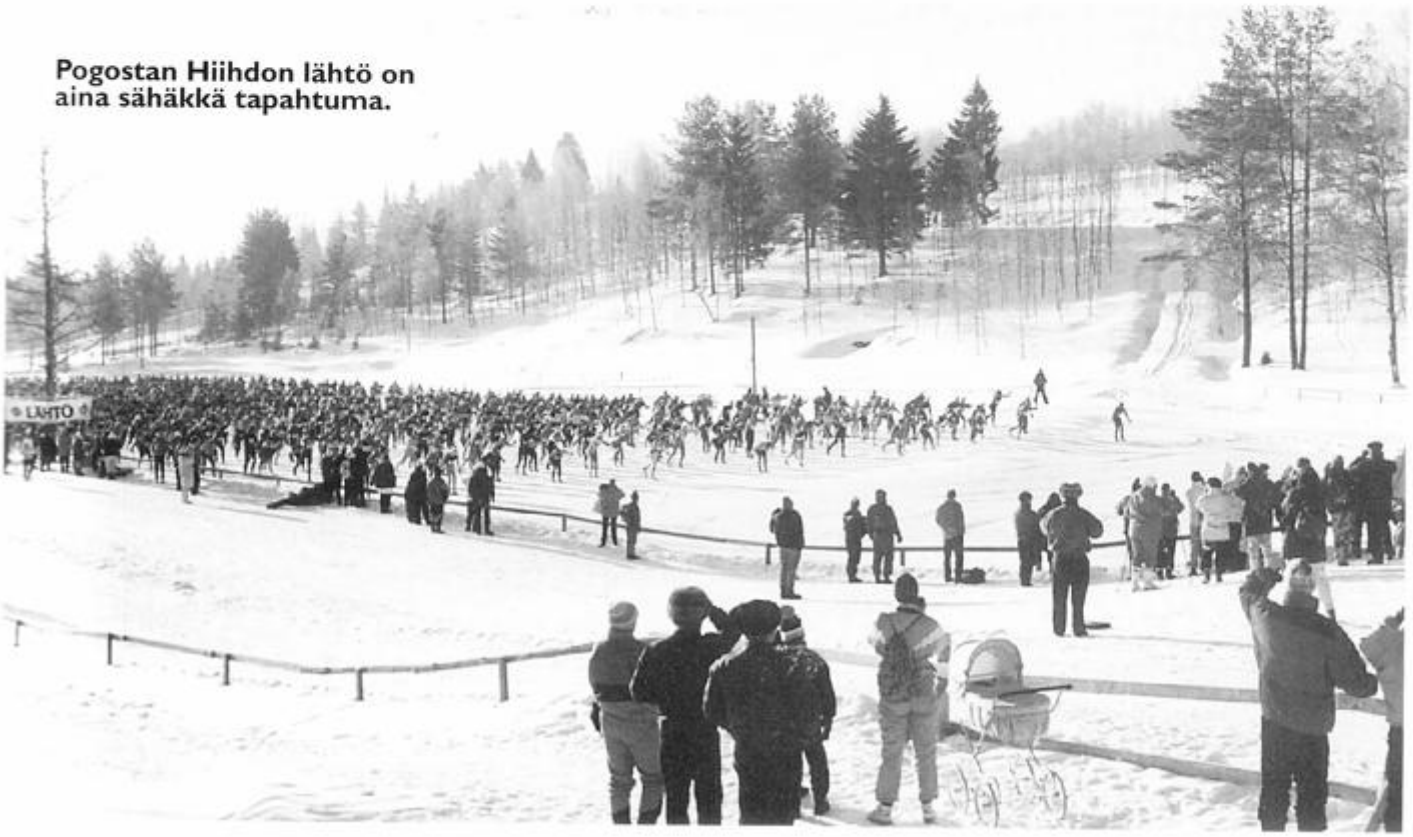

Pogostan Hiihdon lähtö on aina sähäkkä tapahtuma.

Tällä kertaa hiihdon voitti kalevankiertäjä Keijo Etelämäki. Hän oli edellisvuonna hävinnyt hieman Teemu Vesalalle ja otti nyt vahingon takaisin. Toiseksi hiihdossa tuli Rauno Hakala, joka hävisi Etelämäelle vajaan minuutin.

Perinteisessä kisassa tuli kaksoisvoitto, kun Jari Kivelä ja Jorma Honkanen saivat saman ajan (3.25.02). Heille jäi vain sekunnin Jukka Kuvaja.

Naisten nopein vapaalla tyylillä oli jälleen lappeenrantalainen Hanna Kekoniemi. Toiseksi sivakoi tai pitäisikö sanoa luisteli Päivi Puolakka, joka on naisten 45-vuotisten sarjassa.

Perinteisen hiihdon taittoi nopeimmin naisten 40-vuotisten sarjassa kilpaileva Marja Holopainen.

Kalevan puolikkaan 30 kilometrin lenkin kiersi nopeimmin Pertti Nyberg.

- Latu oli huippukunnossa. Tämä on näistä pitkistä hiihdoista ylivoimaisesti paras. Täällä ovat olosuhteet yleensä hyvät, kunta on riittävästi ja baanat ovat kunnossa, totesi Keijo Etelämäki maalissa.

Ähtärin Mesikämmenmaraon juostiin sateessa

Maraton juostiin Ähtärissä Mesikämmenmaratonin yhteydessä. Maratoonarit joutuivat taittamaan matkaa lähes taukoamattomassa sateessa. Ilman viileys teki olosuhteista oikean "koiranilman". Maratonin aikaisessa kelissä olisi kaivannut hiihtohaalareita tai muita tosilämpimiä juoksuasuja. Kun sellaisia ei ollut usea lähti matkaan ilmiselvästi liian hepposissa varusteissa. Monella oli päällään T-paita ja näkyipä olevan jollakin vain urheilupaita. Kiertäjänä ja maratoonarina kokenut Markku Tunturi oli muistini mukaan varustautunut hiihtohaalareihin. Niinpä miestä vain nauratti toisten puheet kisan jälkeisessä suihkussa.

Jaakko Erkinheimon voittoaika vesisateessa oli 2.38.04,9. Maalissa Jaska totesi jalkojensa hyytyneen viimeisillä kilometreillä pahasti. Tästä huolimatta hän juoksi 9 sekuntia paremmin kuin viime vuonna. Maratonjuoksua hän pitää kierroksen lajeista hänelle parhaimpana. Toiseksi nousi paremmin suunnistajana tunnettu Perniön Markku Kaartinen. Hän ei lopussa antanut jalkojensa tönkkääntymisestä huolimatta periksi vaan ohitti loppukilometreillä useamman kanssakilpailijan.

Nopein nainen maratonilla oli viime vuoden tapaan Marja Holopainen. Hän sai ylivoimaisesti parhaan ajan 3.05.31,4. Toiseksi nopein nainen oli 50-sarjassa kilpaileva Kirsti Karjalainen.

Kalevan puolikkaalla oli nopein Carl-Johan Wasström joka sai ajan 1.13.26.

Myrskysäässä Lohjanjärvellä

Muutama henkilö tuli varta vasten sanomaan Lohjan soudun jälkeen, että

Alemmassa kuvassa Jaakko Erkinheimo n:o 11 päättäväinen ilme kasvoilla Ähtärin maratonilla.

Vas. kuvan perusteella toisilla oli Ähtärissä hauskaa toisilla ei.

Kaukokari-Saari pari osoitti jälleen hallitsevansa naisten vuorosoutua.

Jaska vahvisti asemiaan Lohjan soudussa.

muista mainita tämän olleen Kalevan Kierroksen historian pahimman myrskyn. Vielä ennen lähtöä muutamat tuumivat kelin olevan ihan hyvän. 25-kilometrin poijun jälkeen homma oli pelkkää vesillä tasapainoilua.

Kärkipaikka kierroksessa vaihtui Jaakko Erkinheimolle soudun jälkeen. Tätä edesauttoi Rauno Hakalan kaatuminen. Tähän kaatumiseen kariutui myös hänen mahdollisuutensa kokonaiskisan suhteen. Markku Kaartinen jäi parinsa kanssa auttamaan Raunoa. Tämä oli ainoa oikea toimenpide siinä kohtaa. Tämän jälkeen tultiin vaikeaan tilanteeseen mitä tämä vaikutti Kaartisen suoritukseen. Hän kun sattui olemaan myös kierroksen kokonaiskisan kärkitaistoissa mukana. Tämä lisäksi tiedettiin hänen olevan maan kärkipään suunnistajia pitkillä matkoilla. Kierroksen hallitus ei halunnut joutua tilanteeseen, että jälkeenpäin olisi voitu sanoa sen päätöksen ratkaisseen kokonaiskisan voiton. Nyt voidaan sanoa, että onneksi ei näin käynytkään.

Vuorosoudun nopein pari oli Erkinheimo-Ikävalko, joka tosi huonosta kelistä huolimatta teki ihan hyvän ajan. Jättäen lähes kaksikymmentä minuuttia Jetsonen-Ilonen paria, joka oli kisassa toisena.

Naisten vuorosoudun nopein oli jälleen pari Kaukokari-Saari. Voittaen selkeästi Hovikorpi-Matikainen parin.

Yksinsoudun nopein tällä kertaa oli Jouni Nurminen, joka jätti Veli-Pekka Kujalan vain runsaalla minuutilla toiseksi.

Kalevan puolikkaan nopein pari oli Kosonen-Terho. Puolikkaalla oli mahdollisuus suorittaa matka ensimmäistä kertaa tänä vuonna myös melomalla.

Pyöräily Riihimäellä tihkusateessa

Kalevan Kierroksen tämän vuoden pyöräily suoritettiin reitillä joka kierteli Riihimäen-Lopen-Hausjärven-Mäntsälän-Hyvinkään maanteillä. Reitti oli melko tarkkaan sääntöjen edellyttämä 105 km.

Pyöräilyn voitti tänä vuonna espoolainen Juha Lehtonen. Yleisen sarjan toinen ja kokonaiskisan neljäs oli Jaakko Erkinheimo, joka pyöräilyosuuden jälkeen varmisteli kierroksen pistejohtoaan niin, että yhä useammat alkoivat us-

Rauno Hakala menetti mahdollisuutensa kokonaiskisassa Lohjalla.

Auli Hovikorpi oli tänä vuonna naisten paras selvällä piste-erolla.

koa hänen voittavan tämän vuoden kokonaiskilpailun. Ainoastaan Markku Kaartisella uskottiin olevan mahdollisuuksia hyvänä suunnistajana saada Jaska kiinni. Tämä olisi kyllä edellyttänyt Erkinheimon epäonnistumista viimeisessä lajissa.

Naisten puolella Auli Hovikorpi yllätti hyvällä pyöräilyllään. Hänet tiedettiin erittäin hyväksi suunnistajaksi ja näin uskottiin kilpailu käytävän lähinnä toisesta sijasta.

Puolikkaan nopein pyöräilijä oli pirkkalalainen Timo Lehti, ajalla 1.38.14.

Kalevan Kierroksen hallitus teki etukäteen päätöksen, että peesausrikkeistä, jotka kilpailun järjestäjä on todennut toistuviksi, annetaan aikasakko. Täten toimittiinkin. Kilpailun järjestäjä antoi ne kilpailijoiden numerot, jotka olivat rikkeet tehneet ja kierroksen hallitus totesi ne. Näitä oli luvattoman paljon. Asiasta oli sentään ollut useamman kerran maininta. Lisäksi oli mainittu että peesauskielto on ehdoton. Asiasta puhuttiin heti kilpailun jälkeen paljon ja vielä myöhemminkin. Miksi ei ennen kilpailua?

Kierros täyteen Mäntyharjulla

Kalevan Kierroksen tämän vuoden voiton sinetöi Jaakko Erkinheimo odotetusti suunnistamalla Mäntyharjulla "varman" päälle. Odotetusti nopein suunnistaja oli Markku Kaartinen, joka juoksi selkeästi alle ratamestarin ihanneajan (2.02.04). Hänelle hävisi vain runsaat kolme minuuttia Rauno Hakala, joka myös tunnetaan hyvänä suunnistajana. Näin hyvällä suunnistuksella Kaartinen varmisti kierroksen toisen tilan itselleen.

Kolmanneksi sijoittuneen Tom Asklöfin aika oli melko tarkkaan ns. ihanneaika eli 2.17.20.

Naisten ylivoimaisesti nopein oli Auli Hovikorpi. Hän kulki metsässä ihan ylivoimaista vauhtia (2.36.03).

Puolikkaan kärkikolmikko mahtui puolen minuutin sisään. Nopein oli Marko Ollikainen ajallaan 1.19.37 ja perässä maaliin puristivat Olli Pakkanen ja Eero Kujansuu.

Kartta oli hyvä ja sääkin suosi suunnistuskisaa. Jostain käsittämättömästä syystä järjestäjät olivat oivaltaneet, että viimeisellä lenkillä ei tarvitse olla hajontoja. Tästä aiheesta puhuttiin ja puhutaan vieläkin.

Näin on kahlattu tai paremminkin kilpailtu kaikki kuusia lajia. Toiset meistä voivat olla suoritukseensa tyytyväisiä, mutta toiset ovat ehkä luvanneet parantaa tulostaa ensi vuonna.

Oli miten oli vuosi ja vuosituhat ovat päätöksessä. Olemme menossa uusiin haasteisiin ja toivottavasti otamme opiksi kaikesta siitä mitä tänä vuonna on tapahtunut.

Onnea vaan kaikille ja hyviä harjoitushaluja tulevaa kautta varten.

Jukka Viitanen

UPM

Marja-Liisa

liikkuu reilun tunnin päivässä työpaikka-liikunnan lisäksi

Hämeenlinnan Hitaita Deustava hauholainen N50-sarjan voittanut Marja-Liisa Salonen tekee työkseen rankkaa päivää. Kanta-Hämeen Keskussairaan käytävillä ripeästi liikkuva erikoissairaanhoitaja luo kuitenkin kuntonsa raittiissa ulkoilmassa työpäivänsä päätteeksi tai jo aamupäivällä silloin kun iltavuoro on edessä.

Kuusivuotiaanapikkulikkana tiilenkannolla voimahankintansa aloittanut Marja-Liisa

osallistui moneen muuhun senaikuisen lapsen tavoin maatalon töihin. Muutama kesä kului naapurin tiiliuunilla ja kun vielä kuuden kilometrin koulumatkakin kuljettiin pyörällä tai talvisin hiihtäen, niin Kalevan Kierrokselle luotiin jo silloin hyvät pohjat.

- Viikonloppuisin hiihdetiin naapurin lasten kanssa ladut auki, jotta viikolla päästiin kouluun. Se oli ihanaa, Marja-Liisa muistelee kaiholla

- Hiihtokilpailuissa kävin vain sen verran, mitä omassa pitäjässä tarjoutui tilaisuuksia. Voitelu oli helppoa siihen aikaan. Kynttilää hangattiin suksen pohjiin.

Tauko liikkumisessa

Kun ikää karttui opiskelu ja perheen perustaminen lasten hankkimisineen toi pitkän tauon hiihtämiseen. Kolmen lapsen kasvuun saattamisen jälkeen vuonna 1980 alkoi jälleen liikkuminen.

- Aloin hiihdellä ihan muuten vain. Huvikseni. Osallistuin jopa kunnan mestaruuskilpailuihin. Sitten vaihdoin työpaikkaa ja liikkuminen väheni työmatkojen takia. Piakkoin kuitenkin huomasin, että kaipasin ulkoilma. Aloin taas uudelleen lenkkeillä kävellen ja hhihtäen. Suunnistusharrastus tuli kuvioihin lasten oravapalun myötä 80-luvulla.

Kesällä suunnistaminen ja talvella hiihtäminen toi kuitenkin "vakavia ongelmia".

- En tiennyt suunnistanko kesällä siksi, että jaksaisin talvella hiihtää paremmin vai hiihdänkö talvella siksi, että

jaksaisin kesällä paremmin suunnistaa.

- Vuonna -85 hiihdin ensimmäisen Finlandiani, joita kertyikin muutama ennen kuin 10 vuotta myöhemmin tulin mukaan Kalevan Kierrokselle.

Sarjassa N45 tuloksena oli heti kolmas sija. Hiljalleen menestys on parantunut, sillä nyt Marja-Liisa oli toiseksi paras koko tyttökatraasta ja paras "miehen ikään" päässeistä naisista.

En tykkää leikkiä hengelläni

Luistelu, hiihto ja suunnistus ovat Marja-Liisalle mukavimpia lajeja, koska niissä eteneminen sujuu aika rennosti.

- Vähiten pidän soudusta, koska en tykkää hengellä leikkimisestä, Marja-Liisa kuittaa hallituksen suuntaan. Plussa kuitenkin on kuitenkin kivat soutukaverit, Aholan Pirjo ja Laukkasen Kirsti sekä Rantasen Paulilta ostettu vene. Ja toisaalta voisihan sitä myrskytuultakin vastaan harjoitella etukäteen.

- Kaikki ovat yhtä hyviä. Se on kunnosta kiinni, mikä laji kulloinkin voisi olla se paras.

Kuten kaikki tietävät, Kalevan Kierrokseen osallistuminen vaatii aikaa. Marja-Liisalta vuoden aikana kuluu liikkumiseen noin 400 tuntia.

- Eniten aikaa kuluu juoksemisessa, koska sitä tulee tehtyä koko vuoden aikana. Joskus, kun lunta riittää, hiihtäminen vie voiton juoksemisesta.

Luisteluharjoitukset vievät aikaa noin 20 tuntia, hiihtoa tulee noin 1500 km, juoksua ja pyöräilyä noin 1000 km sekä soutua noin 30 tuntia. Suunnistus sitältyy juoksukilometreihin, harjoitus/kilpailukertoja on yli 30 kesäkeleillä.

Miten mukaan Kierrokselle

Marja-Liisa pääsi läheltä seuraamaan Kalevan Kierrosta jo vuonna 1982, jolloin hänen aviomiehensä Pertti kiersi kerran kaikki lajit.

- Silloin ajattelin, että etten kuunaan jaksaisi moisia matkoja.

Kuitenkin hauholaiskiertäjät Ismo Ilonen ja Pauli Rantanen saivat houkuteltua Marja-Liisan mukaan. Allekirjoittaneellakin on kuulemma asiaan vaikutusta. (?).

- Helena Manner avusti pyörän ostossa, Pauli myi minulle veneen. Tänä vuonna sitten sain 30 lajia täyteen eli saan kunniaviirin.

Salosen perhe-elämään kierros on tuonut huvittaviakin piirteitä, kun Pertti vannoi yhden vuoden kierrettyään, ettei ikinä enää lähde mukaan. Kuitenkin sen verran hän antoi periksi, että lupasi perua puheensa, jos Marja-Liisa alittaa ensimmäisellä kerralla hänen aikansa 1.16.

- Hävisin vain minuutin. Soudusta hän ei maininnut mitään, mutta katseli kauhusta kankeana, kun Aholan Pirjon kanssa soudimme alle sen ajan, jonka hän souti Pekka Kiviharjun kanssa.

"Saloska" haluaakin kiittää kaikkia kiertäjätovereita, kannustajia ja huoltajia neuvoista ja ystävällisyydestä viiden vuoden aikana.

Ei muuta kuin harjoittelemaan, terveisin Saloskan kummi.

Tervetuloa uimaan ja viihtymään!

Tule Vesihelmen viihdeuimalaan piristämään päivää, viettämään lomahetkeä, viihtymään ja rentoutumaan.

Meillä on poreallaat, kuntouintiallas, kuplasuuttimet, hierontasuihkut, vesiputous, liukuallaat, kylmäallas, terapia-allas, aaltoallas, hyppyri, ponnari ja vaikka mitä.

vesihelmi

VIIHDEUIMALA FORSSASSA

Eteläinen Puistokatu 2 • 30420 Forssa • Puhelin 03-4141 640

Kalevan Kierroksen kokonaistilasto 1977-1999

KALEVAN KIERROKSEN KOKONAISTILASTON TIETOJEN TULKINTAOHJE

Tiedot järjestyksessä vasemmalta oikealle

1. Nimi
2. Kotipaikka
3. Syntymävuosi
4. Sukupuoli (N = nainen)

5. Vuoden 1999 KK-tulos (lajit-taulukkopisteet)
6. Kokonaiskertymä 1977-1999 (lajit-taulukkopisteet)
7. Suoritetut lajit vuosittain 1977-1999
   - = ei mukana tai ei suorittanut vähintään neljää lajia ko vuonna

8. KK:n rintamerkki (R)
9. KK:n ansioviiri ja numero (Annn)
10. KK:n Kunniakiertäjä ja numero (Knnn)

11. Tämänhetkinen sijoitus kokonaistilastossa 1977-1999 (nnnn)

12. Kuuden lajin KK-suorituksia (kultamitalit)
13. Viiden lajin KK-suorituksia (hopeamitalit)
14. Neljän lajin KK-suorituksia (pronssimitalit)
15. KK-suoritusten yhteismäärä

16. Pistekeskiarvo suoritettua lajia kohden

AAKALA SEIJA	HOLLOLA	45N		4-	2354	----------4----------**	R				(1881)	0+	0+	1=	1	588,5
AALTO ANTTI	ESPOO	49		4-	1410	-------4----------**	R				(1864)	0+	0+	1=	1	352,5
AALTO EERO	LOHJA	46	6-4095	97-	68776	------666655666666665646**	R	A252	K110	(53)	13+	3+	1=17			709,0
AALTO JORMA	HELSINKI	43		4-	1052	----------4----**	R				(1890)	0+	0+	1=	1	258,0
AALTO MATTI	RAISIO	55		36-	23865	----------666666-**	R	A598		(441)	6+	0+	0=	6	662,9
AALTO MIKKO	VANTAA	63		15-	7544	----------54-6-**	R			(995)	1+	1+	1=	3	504,3
AALTONEN AARO	MÄNTTÄ	56		30-	22021	---66666----------**	R	A075		(598)	5+	0+	0=	5	734,0
AALTONEN REIJO	KOSKI TL	39		5-	2614	----------5--**	R			(1667)	0+	1+	0=	1	522,8
AALTONEN RISTO	HOLLOLA	56		15-	9272	----------564----------**	R			(980)	1+	1+	1=	3	618,1
AAPRO MATTI	ÄÄNEKOSKI	45		11-	5375	------65----------**	R			(1183)	1+	1+	0=	2	488,6
AARNI PEKKA	PERNIÖ	35		69-	27713	--------666664446656 4--**	R	A343	K171	(160)	8+	1+	4=15			401,6
AARNIO KIMMO	KAARINA	62		17-	8501	----------66-5-----**	R			(926)	2+	1+	0=	3	500,1
ADLER MATTI	VANTAA	47	5-2901	26-	12164	----------45665**	R			(711)	2+	2+	1=	5	467,8
ADOLFSSON FJALAR	ESPOO	33		4-	1166	----------4----------**	R			(1881)	0+	0+	1=	1	291,5
AHLBERG SAKARI	SIILINJÄRVI	50	4-3135	22-	15808	----------666-6**	R			(771)	3+	0+	1=	4	718,5
AHLGREN ANTTI	ESPOO	72	4-1756	4-	1756	----------6**	R			(1841)	0+	0+	1=	1	434,0
AHLSTEDT EEVA	HELSINKI	41N	4-1774	37-	16305	----------56666646**	R	A611		(430)	4+	1+	2=	7	440,6
AHO MAURI	HELSINKI	34		6-	4677	----------6----------**	R			(1349)	1+	0+	0=	1	779,5
AHOKAS ARTO	ULVILA	54		4-	2505	----------4----------**	R			(1791)	0+	0+	1=	1	626,3
AHOKAS PERTTI	RAUMA	39		8-	4797	66----------				(1331)	0+	0+	2=	2	599,6
AHOLA HEIKKI	TAMPERE	46		10-	5295	----------64----------**	R			(1240)	1+	0+	1=	2	529,5
AHOLA JOEL	PORI	76	5-2877	25-	15853	----------65455**	R			(713)	1+	3+	1=	5	634,1
AHOLA JOONAS	ESPOO	72	6-3950	6-	3950	----------6**	R			(1417)	1+	0+	0=	1	658,3
AHOLA PIRJO	HÄMEENLINNA	54N		12-	6581	----------66---**	R			(1105)	2+	0+	0=	2	548,4
AHOLA SULO	PORI	47	5-2508	28-	14309	----------66565**	R			(677)	3+	2+	0=	5	511,0
AHOLA TIMO	RAUMA	51	6-2825	12-	5481	----------66**	R			(1124)	2+	0+	0=	2	456,8
AHOLA VEIKKO	VAMMALA	28		12-	3545	66----------**				(1139)	2+	0+	0=	2	295,4
AHONEN ANTTI	ESPOO	43	4-1591	71-	23663	-------5666546545465--4**	R	A326	K162	(149)	5+	5+	4=14			333,5
AHONEN JARI	ESPOO	63		47-	40592	---------5-----6666666--**	R	A546		(316)	7+	1+	0=	8	863,7
AHONEN LASSE	JANAKKALA	47		42-	30941	-----6666666----------**	R	A175		(367)	7+	0+	0=	7	736,7
AHONEN MIKKO	ESPOO	72	5-2769	10-	5322	----------55**	R			(1238)	0+	2+	0=	2	532,2
AHONEN OLAVI	TAMPERE	48		6-	2274	-------6----------**	R			(1557)	1+	0+	0=	1	379,0
AHONEN OLLI	NURMIJÄRVI	46		63-	40538	-----66666666665-------**	R	A182	K095	(288)	9+	1+	1=11			643,5
AHONEN PERTTI	IKAALINEN	51		4-	1276	-------4----------**	R			(1873)	0+	0+	1=	1	319,0
AHONEN UNTO	KIVIJÄRVI	34		5-	2171	5----------**				(1692)	0+	1+	0=	1	434,2
AHVONEN ERKKI	JOUTSENO	40		17-	10142	-----65----6----------**	R			(921)	2+	1+	0=	3	596,6
ESPO MATTI	ANJALANKOSK	49		90-	60880	----666466646646666---**	R	A151	K082	(73)	13+	0+	3=16			675,6
ESPO MIKKO	ANJALANKOSK	53		14-	7801	---------5-45----------**	R			(1820)	0+	2+	1=	3	557,2
ESPO SEPPO	LAHTI	39		6-	1452	-------6----------**	R			(1600)	1+	0+	0=	1	238,7
ETELÄINEN TENHO	PORVOO	57		17-	14706	---------656----------**	R			(984)	2+	1+	0=	3	865,1
ETELÄLAHTI TIMO	HELSINKI	43		6-	4415	------6----------**	R			(1585)	1+	0+	0=	1	735,8
ETELÄMÄKI KEIJO	TOHOLAMPI	65	6-5197	49-	40425	----------6544-66666**	R	A565		(295)	6+	1+	2=	9	825,0
ETTANEN MARTTI	HOLLOLA	49	5-3174	101-	61695	----6656656665465555455**	R	A153	K075	(46)	8+	9+	2=19			610,8
FAGERHOLM HENRIK	KAUNIAINEN	48	6-3974	59-	39210	----------5666666666**	R	A520		(250)	9+	1+	8=18			664,6
FAGERHOLM KARI	KERAVA	59	6-4494	54-	37430	----------44466666-66**	R	A513		(270)	7+	0+	3=10			693,1
FAGERLUND MARKKU	HÄMEENLINNA	56		33-	24660	-----66-5466----------**	R	A259		(512)	4+	1+	1=	6	747,5
FAGERLUND VEIKKO	HÄMEENLINNA	58		16-	12616	--------66-4----------**	R			(957)	2+	0+	1=	3	788,5
FAGERSTRÖM MIKKO	ESPOO	54	6-3897	88-	49846	-------65-6666666665566**	R	A351	K148	(75)	13+	2+	0=15			566,4
FORSEN KAJ	KRUUNUPYY	47	4-2309	18-	10536	----------55-----4--4**	R			(880)	0+	2+	2=	4		585,5
FORSSELL EERO	KEURUU	49	5-2390	49-	32454	----------5666656945**	R	A552		(298)	5+	3+	1=	9		661,9
FRISK ANTTI	KIRKKONUMMI	27		37-	13928	6666544----------		A851		(431)	4+	1+	2=	7		376,4
FRISK HELMER	ESPOO	45		44-	24012	---66666554----------**	R	A886		(350)	5+	2+	1=	8		545,7
FRYCKMAN ROLLE	HELSINKI	54		4-	1290	----------4--------**	R			(1872)	0+	0+	1=	1		322,5
GRANNABBA GUY	KRUUNUPYY	44	6-3536	69-	44934	----------666665446646**	R	A427	K213	(156)	8+	1+	4=13			651,2
GRANQVIST PEKKA	KOTKA	44		19-	8077	----------4555-****	R			(836)	0+	3+	1=	4		425,1
GREENLEES CHARLES	SKOTLANTI	32		4-	1171	4----------**				(1880)	0+	0+	1=	1		292,8
GROS STEFAN	MUSTASAARI	52		24-	17117	-------46--4-46--------**	R			(730)	2+	0+	3=	5		713,2
GRUZDAITIS LASSE	MYLLYKOSKI	54		33-	18172	----------555666---**	R	A559		(524)	3+	3+	0=	6		550,7
GRÖNDAHL VEIKKO	SAHALAHTI	46		6-	4060	-----6----------**				(1488)	1+	0+	0=	1		676,7
GRÖNHOLM HARRI	FORSSA	56		4-	2965	----------4----------**	R			(1753)	0+	0+	1=	1		741,3
GRÖNHOLM KAARLO	VANTAA	40		30-	17566	---66666----------**	R	A085		(622)	5+	0+	0=	5		585,5
GRÖNQVIST KAJ	KIRKKONUMMI	61		18-	12495	---------666----------**	R			(865)	3+	0+	0=	3		694,2
GUSTAFSSON TORBJÖR	ESPOO	42		4-	1079	-----4----------**				(1887)	0+	0+	1=	1		269,8
HAAKANA ANTERO	TÖYSÄ	50		6-	3539	------6----------**	R			(1956)	1+	0+	0=	1		589,8
HAAPALA PENTTI	SEINÄJOKI	34		38-	18925	-5-654644----------4-**	R	A098		(422)	2+	2+	4=	8		498,0
HAAPALA YRJÖ	TURKU	49		34-	16393	----666466----------**	R	A157		(582)	5+	0+	1=	6		482,1
HAAPANEN ANTTI	ASIKKALA	52		5-	3080	--5----------**				(1644)	0+	1+	0=	1		616,0
HAAPANEN MIKKO	ASIKKALA	55		11-	8641	--65----------**				(1146)	1+	1+	0=	2		787,4
HAAPIAINEN OIVA	PIEKSÄMÄKI	58		15-	6629	----------465----------**	R			(1001)	1+	1+	1=	3		441,9
HAARALA MARKKU	LAHTI	49		4-	1292	-------4----------**	R			(1870)	0+	0+	1=	1		323,0
HAARALA TIMO	TOIJALA	52		46-	35125	-------66665566--------**	R	A310		(325)	6+	2+	0=	8		763,6
HAARALA VESA	LIPERI	44	6-3990	16-	10349	----------666**	R			(950)	2+	0+	1=	3		648,1
HAATAINEN AULIS	KUOPIO	37		6-	5832	-6----------**				(1428)	1+	0+	0=	1		638,7
HAATIO IRMA	VIHTI	51N		21-	9279	---6564----------**	R			(807)	2+	1+	1=	4		441,9
HAGMAN HÅKAN	ESPOO	39		8-	3588	4----------4----------**	R			(1363)	0+	0+	2=	2		438,5
HAIKONEN EERO	HYVINKÄÄ	50		11-	5262	---------65----------**	R			(1186)	1+	1+	0=	2		478,4
HAILLA RAIMO	MYLLYKOSKI	36		71-	35864	-6555556666565----------**	R	A050	K038	(145)	6+	7+	0=13			505,1
HAKALA ESA	HÄMEENLINNA	37		4-	2648	-----4----------**				(1778)	0+	0+	1=	1		662,0
HAKALA JARMO	KYLMÄKOSKI	62		34-	26367	----------66666----4----**	R	A374		(483)	5+	0+	1=	6		775,5
HAKALA JUKKA	HELSINKI	65		11-	5048	----------56--------**	R			(1188)	1+	1+	0=	2		458,9
HAKALA RAUNO	SOMERO	67	5-4773	29-	27195	----------66665**	R			(648)	4+	1+	0=	5		937,8
HAKALA TAPIO	KUOPIO			5-	3396	----------5----------**	R			(1634)	0+	1+	0=	1		679,2
HAKANEN KARI	VANTAA	48		4-	1647	----------4----------**	R			(1848)	0+	0+	1=	1		411,8
HAKKARAINEN ANJA	ESPOO	48N		6-	1482	--6----------**				(1598)	1+	0+	0=	1		247,0
HAKKARAINEN EERO	HELSINKI	49		33-	21299	56666------4----------**	R	A262		(516)	4+	1+	1=	6		645,4
HAKOMÄKI KIRSI	ESPOO	57N	6-3313	16-	7646	---------4----------66**	R			(963)	2+	0+	1=	3		477,9
HAKULI SEPPO	LAPPEENRANTA	44		92-	49960	-----6666666666656654--**	R	A191	K086	(46)	13+	2+	1=16			543,0
HALKONEN HARRI	VANTAA	48		16-	10920	----------664----------**	R			(947)	2+	0+	1=	3		682,5
HALONEN ANJA	HELSINKI	67N		4-	2649	----------4----****	R			(1776)	0+	0+	1=	1		667,3
HALONEN JOUKO	LAHTI	33		91-	54910	----66666-66666665-455-**	R	A132	K083	(78)	12+	3+	1=16			603,4
HALONEN JUHA	IMATRA	52		6-	4175	-6----------**				(1405)	1+	0+	0=	1		695,8
HALONEN TIMO	TURKU	67		15-	6609	----------665---**	R			(1002)	1+	1+	1=	3		440,6
HAMMAREN ESA	KAUNIAINEN	60	6-4239	22-	13328	----------4666**	R			(776)	3+	0+	1=	4		605,8
HAMUNEN MARKKU	TAMPERE	51		6-	2086	-----6----------**				(1572)	1+	0+	0=	1		347,7
HANKIOLA PETRI	KUUSJOKI	69	5-2540	9-	4498	----------45**	R			(1299)	0+	1+	1=	2		499,8
HANNUKSELA JARMO	ESPOO	61		18-	13734	----------666--------**	R			(859)	3+	0+	0=	3		763,0
HANNUS REIJO	SALO	49	6-4134	39-	26298	----------6466566**	R	A607		(398)	5+	1+	1=	7		674,3
HARA ERKKI	HELSINKI	14		36-	7803	---------56-66544--------**	R	A407		(460)	3+	2+	2=	7		216,8
HARA JAAKKO	HELSINKI	49		6-	4019	------6----------**	R			(1410)	1+	0+	0=	1		669,8
HARA RISTO	HELSINKI	55		27-	18693	--65---466----------**	R			(693)	3+	1+	1=	5		692,3
HARALA ESKO	KUUSANKOSKI	50		5-	2186	--------5----------**	R			(1691)	0+	1+	0=	1		457,2
HARJU AULIS	JALASJÄRVI	40	4-1479	68-	28663	-------6666666664----4**	R	A302	K127	(167)	10+	0+	2=12			421,5
HARJU JANNE	VANTAA	68		11-	5273	----------65--------**	R			(1185)	1+	1+	0=	2		479,4
HARJU JARI	ALAVUS	61		22-	11127	-------6664----------**	R			(782)	3+	0+	1=	4		505,8
HARJU JUHANI	HYVINKÄÄ	37		15-	4617	----------654--------**	R			(1012)	1+	1+	1=	3		307,8
HARJU TERHI	HELSINKI	67N		35-	12428	----------665-666--------**	R	A466		(477)	5+	1+	0=	6		355,1
HARJU VEIKKO	HELSINKI	38		48-	36717	----66666666----------**	R	A115		(309)	8+	0+	0=	8		764,9
HARJULA JORMA	JYVÄSKYLÄ	44	6-3858	72-	45334	----------666566566466**	R	A435	K203	(138)	9+	2+	2=13			629,6
HARKKO ANTTI	HÄMEENLINNA	52		15-	7417	----------465--------**	R			(998)	1+	1+	1=	3		494,5
HARMAAKORPI VESA	HELSINKI	61		5-	2005	---------5----------**	R			(1700)	0+	1+	0=	1		400,6
HARMANEN PENTTI	VANTAA	42		12-	5186	---------66----------**	R			(1140)	2+	0+	0=	2		265,5
HARRILA JOUKO	ESPOO	46		10-	6398	----------55----------**	R			(1221)	0+	2+	0=	2		639,8
HARRILA PEKKA	KOUVOLA	48		32-	17667	----------666554---------**	R	A404		(545)	3+	2+	1=	6		552,1
HARTONEN KIMMO	KERAVA	45		4-	2344	-----4----------**				(1802)	0+	0+	1=	1		586,0
HARTVIK ESKO	LAIHIA	54	6-4279	18-	11857	----------666**	R			(872)	3+	0+	0=	3		658,7
HARVIAINEN PERTTI	TURKU	46		4-	931	-------4----------**	R			(1897)	0+	0+	1=	1		232,8
HASANEN MARKKU	VANTAA	65		5-	1896	----------5-**	R			(1706)	0+	1+	0=	1		379,2
HATAVARA ESKO	TAMPERE	46		39-	28092	----5666664----------**	R	A144		(393)	5+	1+	1=	7		720,3
HAUHIA HANNU	LAHTI	50	6-2089	138-	75684	666666666666666666666**	R	A007	K009	(4)	23+	0+	0=23			548,4
HAUTALA LEIF	UUSIKAUPUNKI	41		10-	2694	---------6-4----------**	R			(1270)	1+	0+	1=	2		269,4
HAUTAMÄKI JUSSI	KERAVA	41		10-	3793	----------6-----4-----**	R			(1263)	1+	0+	1=	2		379,3
HAUTANIEMI ERKKI	TAMPERE	40		15-	9039	---------4-5--6---------**	R			(983)	1+	1+	1=	3		602,6
HAVERINEN VEIKKO	KANGASNIEMI	41		6-	2436	----------6----------**	R			(1550)	1+	0+	0=	1		406,0
HAVIA SAMULI	TURKU	65		41-	26149	----------6666665-----**	R	A457		(381)	6+	1+	0=	7		637,8
HAVIA TAPANI	MUURLA	37	5-1994	71-	32758	----------656465556665**	R	A447	K206	(146)	7+	5+	1=13			461,4
HAVIA-KINNALA HELE	TURKU	67N		68-	29890	----------456666546-6-**	R	A439	K231	(237)	7+	2+	2=11			498,2
HAVIKARI PENTTI	TAMPERE	41		73-	48239	-------656546566455-4-**	R	A320	K150	(132)	6+	5+	3=14			660,8

AITTOLA EERO	LOHJA	42		45-	28920	----664-66665----------**	R	A200		(334)	6+	1+	1=	8	642,7
AITTOMAKI MAUNO	LOHJA	23		5-	1303	---5----------**				(1725)	0+	1+	0=	1	260,6
AITTOMAKI RISTO	ESPOO	47		59-	26495	---66666656---444-------**	R	A092		(255)	7+	1+	5=11		449,1
ALA-LAHTI VELI-PEK	ALAVUS	58		9-	6725	----------5--4----------**	R			(1279)	0+	1+	1=	2	747,2
ALA-SALMI REIMA	TOYSA	50		74-	44595	------6666456666665-----**	R	A263	K113	(127)	10+	2+	1=13		602,6
ALALUUSUA PEKKA	RAISIO	60		18-	14010	----------666--**	R			(857)	3+	0+	0=	3	778,3
ALANEN HANNU	TAMPERE	57	6-2913	6-	2913	----------6****	R			(1512)	1+	0+	0=	1	485,5
ALANKO EILA	VANTAA	N		14-	7302	----------464-**	R			(1022)	1+	0+	2=	3	521,6
ALDEN BJÖRN	PORVOO	64		10-	8126	----------64----------**	R			(1203)	1+	0+	1=	2	812,6
ALDEN BÖRJE	PORVOO	37		6-	4657	----------6----------**	R			(1370)	1+	0+	0=	1	776,2
ALDEN JAN	PORVOO	63		12-	10282	----------66----------**	R			(1051)	2+	0+	0=	2	856,8
ALEN VEIKKO	SYSMÄ	51		30-	21049	---66666----------**	R	A077		(603)	5+	0+	0=	5	702,3
ALENIUS ERNST	HELSINKI	49		56-	40559	4556666666----------**	R	A052		(266)	7+	2+	1=10		724,3
ALHO ERHO	JOUTSENO	44		16-	10354	----------44---4---4--**	R			(951)	0+	0+	4=	4	647,1
ALHONNORO JUHA	MIKKELI	51		65-	53136	----56666666666--------**	R	A141	K068	(186)	10+	1+	0=11		817,5
ALIN JUHA	KAARINA	53		5-	3073	----------5--**	R			(1645)	0+	1+	0=	1	614,6
ALM AIMO	VALKEAKOSKI36			19-	5660	------654-4----------**	R			(840)	1+	1+	2=	4	297,9
ANDERSSON DAN	HELSINKI	46		5-	1572	-----5----------**	R			(1714)	0+	1+	0=	1	314,4
ANDRESEN KAJ	YLÖJÄRVI	46		30-	15651	----56------5444--------**	R	A463		(629)	2+	2+	2=	6	521,7
ANTHONI HENRIK	HELSINKI	30	6-3049	135-	78200	6666666666666666666666**	R	A027	K024	(13)	21+	1+	1=23		579,3
ANTIKAINEN MARJA-L	TUUSULA	66N		6-	2968	----------6----------**	R			(1506)	1+	0+	0=	1	494,7
ANTIKAINEN MAURI	HELSINKI	48		44-	24011	--------46666556---------**	R	A325		(551)	5+	2+	1=	8	545,7
ANTIKAINEN TAPIO	HELSINKI	53	5-1228	50-	16808	--------6666664------55**	R	A346		(294)	6+	2+	1=	9	336,2
ANTILA TERO	KERAVA	48	6-4451	42-	29060	----------6666666**	R	A597		(571)	7+	0+	0=	7	691,9
ANTILA TIMO	TAMPERE	44		30-	14868	---------66666---------**	R	A381		(635)	5+	0+	0=	5	495,6
ANTINHEIMO JUSSI	HELSINKI	67		4-	2998	----------4----------**	R			(1749)	0+	0+	1=	1	749,5
ANTTILA EINO	PÄLKÄNE	41		5-	3662	------5----------**	R			(1622)	0+	1+	0=	1	732,4
ANTTILA HANNU	KANKAANPÄÄ	67	6-3544	12-	7795	----------66**	R			(1882)	2+	0+	0=	2	649,6
ANTTILA HEIKKI	SOMERO	54	4-2723	10-	7091	----------6--------4**	R			(1214)	1+	0+	1=	2	789,1
ANTTILA JORMA	SIILINJÄRVI	49		5-	3295	----------5--------**	R			(1636)	0+	1+	0=	1	659,0
ANTTILA LASSE	ALAVUS	51		26-	16906	---------6664--4-------**	R			(706)	3+	0+	2=	5	650,2
ANTTILA SISKO	HOLLOLA	57N	6-3512	12-	7235	----------66**	R			(1097)	2+	0+	0=	2	602,9
ANTTONEN HEIKKI	IKAALINEN	53		10-	6918	--------4-6----------**	R			(1216)	1+	0+	1=	2	691,8
APAJA URMAS	SALO	46	5-3686	79-	58564	---------666666666665**	R	A375	K175	(103)	11+	1+	2=14		741,3
ARASALO EERO	LEMPÄÄLÄ	50	5-2699	29-	14464	----------66665**	R			(461)	4+	1+	0=	5	498,8
ARBELIUS PAULI	VANTAA	43		18-	14960	666----------**				(848)	3+	0+	0=	3	831,1
ARMINEN PIRJO	ORIMATTILA	60N		6-	2665	----------6----------**	R			(1529)	1+	0+	0=	1	444,2
ARO MATTI	HÄMEENLINNA	48	6-4333	63-	44523	----------554456666****	R	A498	K258	(207)	6+	3+	3=12		786,7
ARPONEN KALLE	LAPPEENRANT	49	4-2364	30-	17448	------66644----------4**	R	A443		(623)	3+	0+	3=	6	582,3
ASKLÖF TOM	ESPOO	69	6-5425	6-	5425	----------6**	R			(1354)	1+	0+	0=	1	904,2
ASKONEN ALPO	KANGASALA	29		78-	28132	-666666666666444--------**	R	A039	K030	(116)	11+	0+	3=14		360,7
ASKONEN OSSI	KOUVOLA	33		88-	26931	--6694555566465665----**	R	A094	K067	(76)	7+	6+	4=17		306,0
ASKONEN VEIJO	HELSINKI	31		68-	30664	--466666656566---------**	R	A063	K044	(166)	9+	2+	1=12		450,9
ASPINEN TERHO	LAPPEENRANT	45		68-	49875	------66666654--6665---**	R	A225	K155	(163)	9+	2+	1=12		753,5
ASUKAS TAUNO	KANKAANPÄÄ	50	4-1740	9-	4710	----------54**	R			(1295)	0+	1+	1=	2	523,3
AUNULA JUKKA	HELSINKI	46		23-	18753	--------656--6---------**	R			(745)	3+	1+	0=	4	814,5
AURASMAA HEIKKI	PIHTIPUDAS	48		6-	3585	----------6--**	R			(1469)	1+	0+	0=	1	564,2
AUTIO JUHA	HAMEENLINNA	50		6-	2006	----6----------**				(1573)	1+	0+	0=	1	334,3
AUTIO MARKKU	MYLLYKOSKI	47		48-	38063	-------66666-666-------**	R	A276		(307)	8+	0+	0=	8	793,0
AUTIO MIKA	HELSINKI	71		4-	2233	----------4--------**	R			(1808)	0+	0+	1=	1	558,3
AUTIO-VILENIUS PAU	PORVOO	54N		10-	3785	-----55----------**	R			(1264)	0+	2+	0=	2	378,5
AUVINEN RAIMO	IMATRA	52		62-	32708	----------666554664554-**	R	A443	K217	(215)	5+	4+	3=12		527,5
AUVINEN SAMI	ESPOO	68		11-	5561	----------56--------**	R			(1181)	1+	1+	0=	2	505,5
BACK HANS	ESPOO	41		15-	7553	-6--5--4----------**	R			(996)	1+	1+	1=	3	503,5
BACKMAN JANNE	HELSINKI	68		9-	5416	----------5-4--------**	R			(1289)	0+	1+	1=	2	601,8
BAMBERG OIVA	JYVÄSKYLÄ	45		6-	5820	-----6----------**	R			(1430)	1+	0+	0=	1	636,7
BARCK JUHA	RAISIO			4-	3421	----------4---**	R			(1739)	0+	0+	1=	1	855,3
BEHM KIMMO	ESPOO	53	6-4171	12-	8896	----------66**	R			(1078)	2+	0+	0=	2	674,7
BERG PETRI	HAUHO	67		18-	12832	----------666--**	R			(863)	3+	0+	0=	3	712,9
BERG TOR ERIK	MAXMO	48		6-	2993	---------6----------**	R			(1503)	1+	0+	0=	1	498,8
BERGHÄLL KAJ	KANGASALA	66		5-	3035	----------5--------**	R			(1646)	0+	1+	0=	1	607,0
BERGMAN CHRISTIAN	PORVOON MLK	47		5-	3598	---------5----------**	R			(1624)	0+	1+	0=	1	719,6
BJÖRK ISMO	VANTAA	43		5-	1125	----------5-----**	R			(1726)	0+	1+	0=	1	225,0
BJÖRKBACKA PEKKA	TOHOLAMPI	59	6-4633	24-	18054	----------6666**	R			(727)	4+	0+	0=	4	752,3
BLOMSTER RAINER	KERAVA	37	6-3150	138-	74969	6666666666666666666666**	R	A015	K011	(5)	23+	0+	0=23		543,3
BROFELDT ARI	HELSINKI	49		4-	2640	----------4----------**	R			(1780)	0+	0+	1=	1	660,0
BROMAN JANNE	IMATRA	69		24-	13104	---------4654------5---**	R			(739)	1+	2+	2=	5	546,0
BROMAN JUHO	IMATRA	52		8-	3504	----------4-4----------**	R			(1344)	0+	0+	2=	2	438,0
BROMAN KARI	LUUMÄKI	46		6-	3563	----6----------**				(1453)	1+	0+	0=	1	593,8
BROMAN RISTO	IMATRA	56		27-	15981	--------65655----------**	R			(694)	2+	3+	0=	5	591,9
BRUNBERG KLAS	PORVOO	51		10-	6059	--------64----------**	R			(1228)	1+	0+	1=	2	605,9
BRÄNNSTROM JENS	KOKKOLA	54		6-	4202	----------6----------**	R			(1403)	1+	0+	0=	1	700,3
BUCHT PER-ERIK	JUANKOSKI	48		15-	9881	-------645----------**	R			(979)	1+	1+	1=	3	658,7
BUSSMAN MAC	ESPOO	39		33-	15154	---566664----------**	R	A103		(528)	4+	1+	1=	6	459,2
BÄCK VILJO	TOIJALA	48		12-	9289	----------66--------**	R			(1061)	2+	0+	0=	2	774,1
DAHLBERG KURT	HELSINKI	39		5-	2419	5----------**				(1678)	0+	1+	0=	1	483,8
DANNHOLM KURT	ESPOO	45		6-	5211	-------6----------**	R			(1357)	1+	0+	0=	1	868,5
DEGERTH CLAS	KAUNIAINEN	48	5-3333	68-	48071	----------556666566665**	R	A469	K212	(164)	8+	4+	0=12		706,9
DEGERTH SINIKKA	KAUNIAINEN	53N		21-	9380	----------5664-**	R			(806)	2+	1+	1=	4	444,7
DUFVELIN KAJ	VANTAA	33		24-	14233	--------664--44---------**	R			(738)	2+	0+	3=	5	593,0
EEROLA JUKKA	PIEKSÄMÄKI	48	4-2166	85-	31894	-----5644645565554544444**	R	A258	K129	(87)	3+	7+	8=18		375,2
EEROLA MATTI	KOSKI TL	37		18-	8760	----------666--**	R			(888)	3+	0+	0=	3	486,7
EEROLA RIITTA	TAMPERE	43N		23-	8742	---------6665----------**	R			(761)	3+	1+	0=	4	380,1
EISTOLA VILJO	HELSINKI	52		24-	15547	-----5-545--5----------**	R			(733)	0+	4+	1=	5	647,8
EK ESA	KIRKKONUMMI	42		11-	5040	--------56----------**	R			(1189)	1+	1+	0=	2	458,2
EKMAN RAIMO	LAHTI	52		16-	10597	----------565------**	R			(949)	1+	2+	0=	3	649,8
ELO JARI	MASKU	60	4-2188	26-	14535	----------56654**	R			(710)	2+	2+	1=	5	551,3
ELONSALO RAIMO	KIRKKONUMMI	30		61-	26054	----------56665566664--**	R	A440	K198	(224)	7+	3+	1=11		426,8
ENBERG ANNA-LIISA	LIPERI	58N		4-	625	----------4--**	R			(1903)	0+	0+	1=	1	156,3
ENBERG JUHANI	TURKU	43	5-1507	64-	19037	-----44544---445555555**	R	A475	K235	(204)	0+	8+	6=14		297,5
ERIKSSON SVEN	KOKKOLA	54	6-5308	38-	31665	----------4466666**	R	A612		(413)	5+	0+	2=	7	833,3
ERKINHEIMO ERKKI	ESPOO	35		23-	10951	----------6566-------**	R			(756)	3+	1+	0=	4	476,1
ERKINHEIMO JAAKKO	HELSINKI	64	6-5661	90-	81343	---------6666666666666**	R	A333	K158	(71)	15+	0+	0=15		903,8
ERONEN ISMO	PORVOO	38		4-	1097	-------4----------**	R			(1884)	0+	0+	1=	1	274,3
ERONEN MARTTI	ESPOO	41		15-	7925	----------654--**	R			(992)	1+	1+	1=	3	528,3
ERONEN MATTI	HÄMEENLINNA	49	6-4189	17-	11632	----------566**	R			(912)	2+	1+	0=	3	684,2
ERONEN VESA	HÄMEENLINNA	47	4-2510	4-	2510	----------4**	R			(1790)	0+	0+	1=	1	627,5
ERVING PERTTI	LAIHIA	52	4-2215	4-	2215	----------4**	R			(1811)	0+	0+	1=	1	553,8
ESKELIN SEPPO	VANTAA	47		4-	1639	----4----------**				(1850)	0+	0+	1=	1	489,8
ESKELINEN PAULI	ESPOO	39		5-	2845	---------5----------**	R			(1657)	0+	1+	0=	1	569,0

HEIKINHEIMO MATTI	ESPOO	42		6-	3929	--------6----------**	R			(1421)	1+	0+	0=	1	654,8
HEIKKILÄ OLAVI	LAVIA	44		44-	26929	----------66566645---**	R	A464		(343)	5+	2+	1=	8	612,0
HEIKKILÄ RISTO	VAMMALA	33		5-	923	-5----------**				(1729)	0+	1+	0=	1	184,6
HEIKKILÄ VEIJO	PORI	56		4-	481	----4----------**				(1907)	0+	0+	1=	1	120,3
HEIKKILÄ VELI-MATT	HÄMEENLINNA	53	5-4536	55-	32768	----------66-6-66--5**	R	A566		(461)	5+	1+	0=	6	936,2
HEIKKINEN ESKO	MUSTASAARI	60	6-4210	66-	49309	----------6666666666**	R	A485	K224	(178)	11+	0+	0=11		747,1
HEIKKINEN JUHANI	MUURAME	58		16-	9580	----------664----------**	R			(954)	2+	0+	1=	3	598,8
HEIKKINEN JUSSI	HELSINKI	52	5-3014	44-	25885	----------56644---5545**	R	A574		(345)	2+	4+	3=	9	588,3
HEIKKINEN KAUKO	HYRYNSALMI	52		4-	2448	----------4----------**	R			(1795)	0+	0+	1=	1	612,0
HEIKKINEN MARKKU	LEMPÄÄLÄ	66	5-3558	38-	25921	----------64--455545**	R	A606		(415)	1+	4+	3=	8	682,1
HEIKKINEN MIILO	KIRKKONUMMI	59		14-	6996	----------464----------**	R			(1024)	1+	0+	2=	3	499,7
HEIKKINEN SAKARI	HELSINKI	63	4-2473	32-	18639	----------46-5--4-454**	R	A635		(540)	1+	2+	4=	7	582,5
HEIKKINIEMI ARI	KOKKOLA	59		34-	29239	----------56656-6----**	R	A524		(479)	4+	2+	0=	6	860,0
HEIKKURINEN ARJA	JOENSUU	54N		18-	8369	----------666--**	R			(891)	3+	0+	0=	3	464,9
HEINONEN JORMA	KANGASALA	54		38-	25231	----------655565-6---**	R	A503		(417)	3+	4+	0=	7	664,0
HEININEN JUKKA	RUSKO	36		32-	14173	-------66655-4----------**	R	A362		(554)	3+	2+	1=	6	442,9
HEINIÖ RISTO	TOIJALA	32		5-	3812	-------5----------**	R			(1617)	0+	1+	0=	1	762,4
HEINO HEIKKI	HÄMEENLINNA	63		8-	4783	-----44----------**	R			(1332)	0+	0+	2=	2	597,9
HEINO JOUNI	IMATRA	62		22-	19449	----------66-46--------**	R			(764)	3+	0+	1=	4	884,0
HEINO JUKKA	SIILINJÄRVI	54		10-	6916	----------4--6--------**	R			(1217)	1+	0+	1=	2	691,6
HEINO MARTTI	LAHTI	46		5-	2444	-----5----------**	R			(1677)	0+	1+	0=	1	488,8
HEINO PASI	FORSSA	67	6-3219	6-	3219	----------6**	R			(1484)	1+	0+	0=	1	536,5
HEINOLA TAUNO	ESPOO	53		12-	7378	-------66----------**	R			(1090)	2+	0+	0=	2	614,8
HEINONEN HANNU	JUANKOSKI	54		5-	2213	--------5----------**	R			(1688)	0+	1+	0=	1	442,6
HEINONEN JUSSI	KIURUVESI			6-	3732	----------6----**	R			(1436)	1+	0+	0=	1	622,0
HEINONEN MARKKU	LAHTI	45	6-4341	76-	57000	----------66466666666**	R	A438	K191	(120)	12+	0+	1=13		750,0
HEINONEN PEKKA	URJALA	36		30-	8952	-------6-6--666---------**	R	A432		(643)	5+	0+	0=	5	298,4
HEINONEN REIMO	ESPOO	37		22-	15935	-------6565----------**	R			(770)	2+	2+	0=	4	724,3
HEISKANEN ANTERO	LAHTI	46		25-	13890	555---4-6----------**	R			(717)	1+	3+	1=	5	555,6
HEISKANEN ERKKI	SIILINJÄRVI	48		26-	18029	----------46655-**	R			(705)	2+	2+	1=	5	693,4
HEISKANEN HEIKKI	PIEKSÄMÄKI	52	4-2019	27-	14058	----------456444**	R			(698)	1+	1+	4=	6	520,7
HEISKANEN JUHANI	VIHTI	56		5-	2677	--------5----------**	R			(1662)	0+	1+	0=	1	535,4
HEISKANEN LAURI	PORVOO	56		38-	22171	---6666644----------**	R	A084		(421)	5+	0+	2=	7	585,4
HEKKALA TIMO	ULVILA	41	6-3264	58-	32104	----------6566666566**	R	A522		(257)	8+	2+	0=10		553,5
HELIN JUHA	SUOLAHTI	56		10-	6652	--------46----------**	R			(1218)	1+	0+	1=	2	665,2
HELISTEN KAI	ESPOO	63		12-	6055	----------66--------**	R			(1114)	2+	0+	0=	2	584,6
HELISTÖ AARO	LOHJA	62		4-	1395	---------4----------**	R			(1865)	0+	0+	1=	1	348,8
HELL ANNE	KERAVA	63N		24-	15368	----6666----------**	R			(734)	4+	0+	0=	4	640,3
HELL ENO	KERAVA	40		20-	11598	4-466----------**				(818)	2+	0+	2=	4	579,9
HELL HIINA	KERAVA	62N		6-	2191	-------6----------**	R			(1566)	1+	0+	0=	1	365,2
HELL RAUNO	SIPOO	72		4-	2555	----------4--------**	R			(1786)	0+	0+	1=	1	638,8
HELLMAN KARI	JOENSUU	62	5-2887	5-	2887	----------5**	R			(1654)	0+	1+	0=	1	577,4
HELLSTEN EINO	KARKKILA	47		24-	14420	----------666----------**	R			(737)	4+	0+	0=	4	600,8
HELMINEN ERKKI	TUUSULA		5-2938	17-	10747	----------66--------5**	R			(919)	2+	1+	0=	3	632,2
HELMINEN JAAKKO	TUUSULA	48	4-2153	4-	2153	----------4**	R			(1816)	0+	0+	1=	1	538,3
HELO PAAVO	FORSSA	43		33-	19822	----------66564----6---**	R	A567		(519)	4+	1+	1=	6	600,7
HEPOLUHTI HEIKKI	VIHTI	46		12-	4641	--------6----6----------**	R			(1130)	2+	0+	0=	2	386,8
HERNETKOSKI SOINI	HYVINKÄÄ	38		12-	7221	--------6-6----------**	R			(1098)	2+	0+	0=	2	601,8
HERRALA JUHANI	KOTKA	50		15-	7132	----------465----------**	R			(999)	1+	1+	1=	3	475,5
HERRANEN MIKA	MÄNTYHARJU	48		4-	3471	----4----------**				(1736)	0+	0+	1=	1	847,8
HESSO JAAKKO	LAVIA	41	5-2727	86-	41526	--------665666666665655**	R	A352	K149	(82)	11+	4+	0=15		480,5
HIETAHARJU MATTI	TAMPERE	44		33-	11876	----------5444565----------**	R	A319		(531)	1+	3+	3=	7	359,9
HIETALA MARKKU	KIRKKONUMMI	67	6-3480	6-	3480	----------6**	R			(1468)	1+	0+	0=	1	580,0
HIETANIEMI TAPIO	TUUSULA	48		31-	14755	----------644456----4-----**	R	A508		(580)	1+	1+	5=	7	475,9
HILJANEN KIRSI	JYVÄSKYLÄ	N		4-	2272	----------4--**	R			(1886)	0+	0+	1=	1	568,0
HILSKA ASTA	ORIMATTILA	39N	5-1120	95-	22683	------5666666566666555**	R	A251	K116	(65)	10+	5+	2=17		245,9
HILTUNEN ARI	NURMO	78		9-	6490	----------45--**	R			(1280)	0+	1+	1=	2	721,1
HIMANEN KARI	TUUSULA	51		4-	1965	-----4----------**				(1827)	0+	0+	1=	1	491,3
HIMANEN MATTI	LAHTI	48		11-	7338	-------56----------**	R			(1159)	1+	1+	0=	2	667,1
HIMMANEN REIJO	VANTAA	40		65-	45916	-6666565544554----------**	R	A047	K046	(189)	4+	5+	4=13		706,4
HINTSANEN LAURI	HALIKKO	35	4-1931	55-	31721	----------445564554564**	R	A499		(268)	1+	5+	6=12		576,7
HINTUKAINEN KEIJO	TURKU	52		4-	3097	----------4----------**	R			(1747)	0+	0+	1=	1	774,3
HIPPELÄINEN HANNU	LAHTI	51		18-	14424	----------666-------**	R			(852)	3+	0+	0=	3	801,3
HIPPELÄINEN KARI	HOLLOLA	56		14-	7972	-----545----------**	R			(1019)	0+	2+	1=	3	569,4
HIRSIMÄKI EINO	TAMMELA	48		28-	12363	-------666-64----------**	R			(681)	4+	0+	1=	5	441,5
HIRVA ERKKI	LOHJA	48		6-	1821	6----------**				(1582)	1+	0+	0=	1	383,5
HIRVINEN MAUNO	KUUSANKOSKI	49		30-	15211	-------66666----------**	R	A298		(632)	5+	0+	0=	5	507,0
HIRVONEN MARKKU	VARKAUS	53	4-2862	80-	52114	----------6666666665454544**	R	A354	K155	(98)	9+	2+	4=15		651,4
HIRVONEN ONERVA	HELSINKI	45N		4-	1429	----------4----**	R			(1862)	0+	0+	1=	1	357,3
HJELT JUHA	JOROINEN	70	4-2195	4-	2195	----------4**	R			(1815)	0+	0+	1=	1	548,8
HOIKKALA TATU	RAUMA	42		4-	1684	----4----------**				(1847)	0+	0+	1=	1	421,0
HOIKKANEN KALEVI	KONNEVESI	27		6-	2171	----6----------**				(1569)	1+	0+	0=	1	361,8
HOKKANEN HEIKKI	JOKIOINEN	50		10-	3686	6-----4----------**	R			(1266)	1+	0+	1=	2	368,6
HOKKANEN KALEVI	HELSINKI	31	6-2822	108-	63695	----556666656566566566**	R	A156	K074	(40)	13+	6+	0=19		497,2
HOKKANEN TEUVO	NASTOLA	42		19-	6621	----6--445----------**	R			(838)	1+	1+	2=	4	548,5
HOLMA PEKKA	TUUSULA	67	4-2194	15-	7848	----------56-4**	R			(993)	1+	1+	1=	3	523,2
HOLOPAINEN JORMA	KOUVOLA	42		6-	1580	-----6----------**				(1592)	1+	0+	0=	1	263,3
HOLOPAINEN MARJA	JOENSUU	55N	6-3845	22-	13811	----------4-666**	R			(775)	3+	0+	1=	4	627,8
HOMKA JUHANI	HÄMEENLINNA	45		10-	8961	----64----------**				(1201)	1+	0+	1=	2	896,1
HONKAMÄKI JYRKI	HELSINKI	55		4-	2227	-------4----------**	R			(1810)	0+	0+	1=	1	556,8
HONKANEN ERKKI	ESPOO	53		6-	2561	----------6----**	R			(1539)	1+	0+	0=	1	426,8
HONKANEN JORMA	SIILINJÄRVI	58	6-5487	24-	21388	----------6666**	R			(722)	4+	0+	0=	4	891,2
HONKANEN RAIMO	NASTOLA	49		15-	8882	654----------**				(985)	1+	1+	1=	3	592,1
HONKANEN RAIMO	RIIHIMÄKI	54		32-	18157	-------655664----------**	R	A360		(541)	3+	2+	1=	6	567,4
HONKANEN RAIMO	TAIPALSAARI	46		25-	14149	----------44-----4-445-**	R			(715)	0+	1+	5=	6	566,0
HONKANEN TEIJO	MIKKELI	53		17-	5826	----------566----------**	R			(930)	2+	1+	0=	3	342,7
HONKASALO OSSI	KERAVA	45		36-	13416	--54-4-56444----------**	R	A214		(456)	1+	2+	5=	8	372,7
HONKOMEN MARKO	RIIHIMÄKI	66		6-	2486	----------6----**	R			(1546)	1+	0+	0=	1	414,3
HOPEASAARI ERKKI	HELSINKI	32		38-	16905	---66666----------**	R	A085		(626)	5+	0+	0=	5	563,5
HOTOKKA TUOMO	HALIKKO	47	6-2913	66-	30597	----------6666666666**	R	A491	K252	(184)	11+	0+	0=11		463,6
HOVI MARTTI	HYVINKÄÄ	31		32-	11651	--------66664--4--------**	R	A449		(559)	4+	0+	2=	6	363,5
HOVIKORPI AULI	NAANTALI	63N	6-4135	17-	11914	----------656**	R			(911)	2+	1+	0=	3	788,8
HOVILA OLAVI	HÄMEENLINNA	49		5-	3083	----------5--**	R			(1643)	0+	1+	0=	1	616,6
HUHTALA ERKKI	HELSINKI	58	6-4209	6-	4209	----------6**	R			(1401)	1+	0+	0=	1	701,5
HUHTANEN VESA	RAUMA	58		4-	1581	4----------**				(1854)	0+	0+	1=	1	395,3
HUIKKO TIMO	IMATRA	51		6-	4713	----------6----------**	R			(1367)	1+	0+	0=	1	785,5
HUITA MIKA	LAIHIA	67	6-4784	6-	4784	----------6**	R			(1363)	1+	0+	0=	1	797,3
HUJANEN HANNU	HELSINKI	47		9-	4489	-------56----------**	R			(1301)	0+	1+	1=	2	498,8
HUJANEN LAURI	KONNEVESI	47		6-	4472	--------6----------**	R			(1582)	1+	0+	0=	1	745,3
HUOTARI MATTI	HYVINKÄÄ	48	6-3370	104-	74933	--66566665665---666665**	R	A058	K043	(42)

HUOTARI TEUVO	TAMPERE	47		12-	4582	---------66----------	**	R			(1131)	2+	0+	0=	2	381,8
HUOVILA KARI	JYVÄSKYLÄ	59		16-	11445	----------655-**	R				(941)	1+	2+	0=	3	715,2
HUOVILA TIMO	KARKKILA	49		6-	4180	--------6----------	**	R			(1404)	1+	0+	0=	1	696,7
HURMERINTA HANNU	ESPOO	48		45-	31969	5556666-6----------	**	R	A029		(331)	5+	3+	0=	8	710,4
HUTTUNEN JORMA	HYVINKÄÄ	51		11-	6658	-------65----------	**	R			(1170)	1+	1+	0=	2	603,5
HUUHKA JOUKO	SUODENNIEMI	64		19-	14191	----------654--4--**	R				(825)	1+	1+	2=	4	746,9
HUUNAN-SEPPÄLÄ MAT	TUUSULA	46		9-	2021	----------5---4-----**	R				(1521)	0+	1+	1=	2	224,6
HUUSKA VEIKKO	IKAALINEN	51		4-	1815	---4----------	**				(1891)	0+	0+	1=	1	253,8
HUUSKO ANTERO	TURKU	31		6-	1560	------6----------	**	R			(1594)	1+	0+	0=	1	260,0
HUUSKO ESA	JÄRVENPÄÄ	55		18-	9870	---------6-66----------	**	R			(885)	3+	0+	0=	3	548,5
HYNNINEN RISTO	HEINOLA	49		20-	12677	-------6455----------	**	R			(815)	1+	2+	1=	4	633,9
HYTTINEN JOUKO	SEINÄJOKI	54	6-4792	48-	39077	----------666666666**	R	A568			(386)	8+	0+	0=	8	814,1
HYTTINEN JUHANI	KERAVA	45		59-	41509	66-66666566----------	**	R	A036		(248)	9+	1+	0=10		703,5
HYVÖNEN HEIKKI	TAMMISAARI	64	6-4539	6-	4539	----------6**	R				(1380)	1+	0+	0=	1	756,5
HYYRYNEN JOUKO	TURKU	40		60-	29655	---66666655554----------	**	R	A089	K066	(238)	6+	4+	1=11		494,3
HYYTIÄINEN MARKKU	VIHTI	61		10-	5984	----------64----------	**	R			(1230)	1+	0+	1=	2	598,4
HYYTIÄINEN PENTTI	ESPOO	44		18-	7257	-------666----------	**	R			(896)	3+	0+	0=	3	483,2
HÄIVÄLÄINEN SEPPO	SIILINJÄRVI			4-	1786	----------4---**	R				(1843)	0+	0+	1=	1	426,5
HÄKKINEN ILPO	HÄMEENLINNA	40		64-	23715	------66666664--4-554---**	R	A242	K188		(202)	7+	2+	3=12		370,5
HÄKKINEN VEIJO	HELSINKI	33		67-	24359	-------666666666445----**	R	A304	K136		(173)	9+	1+	2=12		363,6
HÄMÄLÄINEN ARVO	HELSINKI	39		67-	46881	---------4665644455565-**	R	A411	K195		(171)	5+	5+	3=13		499,7
HÄMÄLÄINEN EERO	HELSINKI	50		52-	23091	---------665645---------**	R	A402			(537)	5+	2+	1=	6	721,6
HÄMÄLÄINEN ERKKI	ESPOO	45		11-	5983	56----------	**				(1179)	1+	1+	0=	2	543,9
HÄMÄLÄINEN JUHA	SAVONLINNA	55		42-	30859	-------666666---6-----**	R	A285			(368)	7+	0+	0=	7	734,7
HÄMÄLÄINEN JUKKA P	HÄMEENLINNA	53		30-	13440	----------66666--**	R	A629			(640)	5+	0+	0=	5	448,0
HÄMÄLÄINEN KARI	VANTAA	43		51-	14216	-------64-5-655---------**	R	A365			(581)	2+	3+	1=	6	458,6
HÄMÄLÄINEN RAIMO	VANTAA		6-3767	6-	3767	----------6**	R				(1452)	1+	0+	0=	1	627,8
HÄMÄLÄINEN SAULI	KERAVA	40		24-	17262	----------66444---**	R				(729)	2+	0+	3=	5	719,3
HÄMÄLÄINEN VESA	KOUVOLA	47		59-	31152	------666665666-6------**	R	A233			(253)	9+	1+	0=10		528,0
HÄNNINEN JUKKA	IMATRA	55	6-4840	48-	36257	----------6-646666666**	R	A571			(310)	6+	0+	3=	9	755,4
HÄNNINEN PAAVO	HELSINKI			10-	2995	55----------	**				(1269)	0+	2+	0=	2	299,5
HÄNNINEN SEPPO	TOIJALA	63		12-	9094	----------66----------	**	R			(1063)	2+	0+	0=	2	757,8
HÄRKÖNEN PEKKA	SALO	48	6-4182	18-	13401	----------666**	R				(861)	3+	0+	0=	3	744,5
HÄRKÖNEN REIMA	JORDINEN	68	6-4642	10-	7773	----------66**	R				(1205)	1+	0+	1=	2	777,3
HÄTÖNEN SEPPO	ESPOO	52	6-4900	66-	50975	---------6-6666666--666**	R	A419	K223		(177)	11+	0+	0=11		772,3
HÄÄRÄ JARMO	ESPOO	62		6-	4593	----------6-------**	R				(1374)	1+	0+	0=	1	765,5
HÖGBACKA MATTI	SAHALAHTI	43	4-1873	92-	48108	-------6666666666666554**	R	A301	K125		(67)	15+	2+	1=16		522,9
HÖGLUND PETER	VAASA	51		5-	2672	5----------	**				(1663)	0+	1+	0=	1	534,4
HÖGLUND RISTO	SAVONLINNA	55		32-	23248	----666545----------	**	R	A163		(555)	3+	2+	1=	6	726,5
HÖJER MARKKU	LAPPEENRANTA	47	6-4346	59-	45167	----------66666666--56**	R	A453			(247)	9+	1+	0=10		765,5
HÖLSÄ RAUNO	SULKAVA	64		4-	2379	----------4---------**	R				(1798)	0+	0+	1=	1	594,8
HÖLTTÄ HARRI	HELSINKI	52		11-	8003	----65----------	**				(1151)	1+	1+	0=	2	727,5
HÖLTTÄ SEPPO	HELSINKI	62		18-	11615	----------666-------**	R				(873)	3+	0+	0=	3	645,3
HÖYHTYÄ RIITTA	JOENSUU	64N		5-	2542	----------5---------**	R				(1670)	0+	1+	0=	1	508,4
HÖYKINPURO JOUNI	KOKKOLA	52		21-	15536	----------6645----**	R				(792)	2+	1+	1=	4	739,8
IGNATIUS RISTO	SEINÄJOKI	34		15-	9074	----65-6----------	**	R			(981)	1+	1+	1=	3	604,9
IHALAINEN JARMO	KOKKOLA	63		30-	23165	----------6-66-66---**	R	A569			(593)	5+	0+	0=	5	772,2
IHALAINEN JUKKA	ESPOO	52	4-3068	51-	40178	----------666666654**	R	A537			(284)	7+	1+	1=	9	787,8
IISAKKILA LAURI	HELSINKI	25		79-	38531	---456566664965466-----**	R	A108	K072		(107)	8+	3+	4=15		487,7
IITTI AINO	NAANTALI	56N		8-	3625	---44----------	**				(1339)	0+	0+	2=	2	453,1
IITTI JUKKA	JYVÄSKYLÄ	67		28-	20457	----------66466-**	R				(668)	4+	0+	1=	5	730,6
IITTI KYÖSTI	NAANTALI	48		13-	8346	--544----------	**				(1040)	0+	1+	2=	3	642,0
IITTI PEKKA	JYVÄSKYLÄ	64		5-	2616	----------5---**	R				(1666)	0+	1+	0=	1	523,2
IIVANAINEN PENTTI	MIKKELI	51		35-	25212	------666665----------**	R	A226			(466)	5+	1+	0=	6	720,5
IIVARI ILKKA	HÄMEENLINNA	57		16-	7365	----------4-------66---**	R				(965)	2+	0+	1=	3	460,3
IJÄS ESA	NOKIA	48		4-	1574	4----------	**				(1855)	0+	0+	1=	1	393,5
IKONEN AIMO	TUUSULA	43		40-	28987	---66666-6-------4-------**	R	A076			(387)	6+	0+	1=	7	724,7
IKONEN JYRKI	JORDINEN	64	4-2929	40-	29473	----------5-56-444444**	R	A590			(386)	1+	2+	6=	9	736,8
IKONEN MINNA	NURMES	69N		19-	9117	----------4654-**	R				(833)	1+	1+	2=	4	479,8
IKÄHEIMONEN ALPI	YLÖJÄRVI	50		18-	3642	-------666----------	**	R			(903)	3+	0+	0=	3	282,3
IKÄVALKO PETRI	ESPOO	61		18-	15758	----------66-6-**	R				(844)	3+	0+	0=	3	875,4
ILMAVIRTA RISTO	HÄMEENLINNA	49		60-	45269	-------666666645--45---**	R	A275	K182		(228)	7+	2+	2=11		721,2
ILOMÄKI PETRI	TOIJALA	61		28-	24163	----------666-64-------**	R				(666)	4+	0+	1=	5	863,0
ILONEN ISMO	HAUHO	60	6-5072	39-	30959	----------465-666-6**	R	A586			(392)	5+	1+	1=	7	793,8
IMMONEN JARI	NASTOLA	64		12-	11725	----------66---**	R				(1946)	2+	0+	0=	2	977,1
IMMONEN JUHANI	KOTKA	45		15-	12280	-----654----------	**	R			(973)	1+	1+	1=	3	818,7
IMMONEN PAAVO	SULKAVA	47		49-	36575	-656665654----------	**	R	A043		(296)	5+	3+	1=	9	746,4
INKINEN SEPPO	VALKEAKOSKI	46		6-	3073	---------6----------	**	R			(1496)	1+	0+	0=	1	512,2
ISO-KUORTTI JOUKO	HEINOLA	57	5-2527	27-	14505	----------5566-5**	R				(697)	2+	3+	0=	5	529,8
ISOKANGAS MIKKO	VIHTI	65	4-3371	4-	3371	----------4**	R				(1742)	0+	0+	1=	1	842,8
ISOPAHKALA SULEVI	TOHOLAMPI	46	6-3345	10-	5371	----------46**	R				(1237)	1+	0+	1=	2	557,1
ITKONEN HEIKKI	HÄMEENLINNA	44		4-	2850	----4----------	**				(1762)	0+	0+	1=	1	712,5
IVANOFF VÄINÖ	HELSINKI	40		6-	3844	6----------	**				(1425)	1+	0+	0=	1	640,7
JAAKKOLA TEUVO	PORI	50	6-3545	29-	17498	----------555446**	R				(658)	1+	3+	2=	6	685,4
JAAKKONEN JUHA-PEK	ESPOO	62		12-	5520	----------66---**	R				(1123)	2+	0+	0=	2	460,8
JAAKSI PEKKA	LAIHIA	55	6-2680	30-	13872	----------66666**	R	A647			(639)	5+	0+	0=	5	462,4
JAAMANEN JAAKKO	TAMPERE	47		6-	2457	-------6----------**	R				(1549)	1+	0+	0=	1	446,2
JAATINEN ALPO	HELSINKI	41		11-	8921	-----56----------	**	R			(1144)	1+	1+	0=	2	811,8
JAATINEN ANSSI	NAANTALI	40		6-	3476	---6----------	**				(1463)	1+	0+	0=	1	579,3
JAATINEN JARI	TURKU	53	6-2881	36-	19856	----------666666**	R	A626			(448)	6+	0+	0=	6	551,6
JALAMO TIMO	HELSINKI	62		18-	11241	----------666----------**	R				(876)	3+	0+	0=	3	624,5
JALKANEN PERTTI	JOENSUU	49	6-4324	75-	58588	----666666666665-------**	R	A148	K069		(122)	11+	1+	1=13		781,2
JALONEN ANTTI	HYVINKÄÄ	36	6-1968	54-	28999	----------666645566**	R	A530			(274)	6+	2+	2=10		388,9
JALONEN MATTI	JYVÄSKYLÄ	53		33-	4807	----44454444----------	**	R	A266		(534)	0+	1+	7=	8	145,7
JANSSON KURT	KAUNIAINEN	28		4-	2977	4----------	**				(1750)	0+	0+	1=	1	744,3
JAUHIAINEN PASI	IMATRA	58		6-	3893	---------6----------	**	R			(1422)	1+	0+	0=	1	648,8
JAUNILA TIMO	LOHJA	73	4-2830	8-	5924	----------44**	R				(1326)	0+	0+	2=	2	740,5
JENSEN THORVALD	ESPOO	38		6-	3421	6----------	**				(1467)	1+	0+	0=	1	570,2
JETSONEN VOITTO	VALKEAKOSKI	53	6-5107	71-	62282	---656666666---6-----6**	R	A095	K108		(141)	11+	1+	0=12		877,2
JOENTAUSTA HARKO	NASTOLA	69		4-	2923	----------4---**	R				(1756)	0+	0+	1=	1	730,8
JOHANSSON HELGE	POHJA	21		4-	1468	4----------	**				(1861)	0+	0+	1=	1	367,8
JOHANSSON KALEVI	SALO	52		16-	9154	---------464----------**	R				(959)	2+	0+	1=	3	572,1
JOHANSSON RAULI	KAJAANI	51		39-	16317	-------64-564554--------**	R	A382			(408)	2+	3+	3=	8	418,4
JOKELA MATTI	SAHALAHTI	45		34-	18919	----------66666-4----**	R	A489			(499)	5+	0+	1=	6	556,4
JOKINEN ERKKI	KIRKKONUMMI	44		51-	36610	----6665666--55--------**	R	A143			(286)	6+	3+	0=	9	717,8
JOKINEN JUKKA	RAUMA	50	6-3564	11-	6994	----------56**	R				(1165)	1+	1+	0=	2	635,8
JOKINEN KARI	HELSINKI	66		12-	8101	----------66-------**	R				(1076)	2+	0+	0=	2	675,1
JOKINEN LEO	KOKKOLA	47		6-	4654	----------6----------**	R				(1371)	1+	0+	0=	1	775,7
JOKINEN MIKKO	LAHTI	54		9-	5659	----------5------4---**	R				(1287)	0+	1+	1=	2	628,8
JOKINEN PENTTI	LOIMAA	52		68-	40426	-----666666656-6--4---**	R	A296	K132		(165)	9+	2+	1=12		594,5
JOKINEN VÄINÖ	YPÄJÄ	36		52-	18153	----556655----------	**	R	A164		(542)	2+	4+	0=	6	567,3
KAUNISMÄKI ARTO	LAIHIA	59	6-3681	6-	3681	----------6**	R				(1448)	1+	0+	0=	1	600,2
KAUPPILA PENTTI	HELSINKI	26		66-	28833	5666564445546644----------	**	R	A038	K045	(185)	3+	4+	7=14		436,9
KAUPPINEN MATTI	VANTAA	45		9-	4486	----------54---------**	R				(1302)	0+	1+	1=	2	498,4
KAUPPINEN TAPIO	VIHTI	44		4-	1631	----------4----------**	R				(1851)	0+	0+	1=	1	407,8
KAUROLA KARI	JOUTSENO	63		4-	1427	---------4----------**	R				(1863)	0+	0+	1=	1	356,8
KAVEN TAISTO	LOHJA	45		17-	12485	-----566----------	**	R			(989)	2+	1+	0=	3	734,4
KEINÄMEN UNTO	SUOMENJOKI	45		33-	24272	-----566655----------	**	R	A203		(513)	3+	3+	0=	6	755,5
KEKONIEMI HANNA	LAPPEENRANTA	77N	6-3844	12-	8077	----------66**	R				(1079)	2+	0+	0=	2	673,1
KEKONIEMI ULLA	LAPPEENRANTA	46N	6-3586	12-	6913	----------66**	R				(1180)	2+	0+	0=	2	576,1
KEKÄLÄINEN HARRI	KUOPIO	62		4-	2089	----------4---------**	R				(1821)	0+	0+	1=	1	522,3
KERKKÄNEN RITVA	LIPERI	56N		9-	4900	----------45---**	R				(1293)	0+	1+	1=	2	544,4
KERÄLÄ ERKKI	HATTULA	45		31-	20914	---------5454-544-------**	R	A401			(569)	0+	3+	4=	7	674,6
KESKI-HONKOLA KAIJ	HYVINKÄÄ	51N		8-	3298	----------4-4---**	R				(1345)	0+	0+	2=	2	412,3
KESKI-HONKOLA PERT	HYVINKÄÄ	50	6-3023	36-	19421	----------664464-6**	R	A600			(449)	4+	0+	3=	7	539,5
KESKINEN MATTI	TÖYSÄ	46		10-	4927	------64----------	**	R			(1246)	1+	0+	1=	2	492,7
KESKINEN PERTTI	TURKU	54	6-3178	12-	6129	----------66**	R				(1113)	2+	0+	0=	2	510,8
KETO JOUKO	LAIHIA	39	6-2974	22-	10805	----------5656**	R				(783)	2+	2+	0=	4	491,1
KETO-OJA JUHANI	HELSINKI	47		6-	2624	6----------	**				(1533)	1+	0+	0=	1	457,5
KETOLA JUHANI	LOPPI	58		23-	15070	----------6665---------**	R				(751)	3+	1+	0=	4	655,2
KETTUNEN ESA	JUANKOSKI	62		6-	4236	---------6----------	**	R			(1398)	1+	0+	0=	1	706,0
KETTUNEN JUKKA	KUOPIO	61		12-	9415	-------66----------	**	R			(1057)	2+	0+	0=	2	784,6
KETTUNEN JYRKI	JYVÄSK.MLK	58		17-	7265	----------4544---**	R				(928)	0+	1+	3=	4	427,4
KETTUNEN MARKKU	HÄMEENLINNA	44	4-2075	104-	61657	---6666666655544666555-4**	R	A082	K056		(43)	11+	6+	2=19		592,9
KETTUNEN MAUNO	KERAVA	54		18-	15864	----------666----------**	R				(843)	5+	0+	0=	5	881,3
KETTUNEN PASI	HELSINKI	58		6-	3719	---------6----------	**	R			(1441)	1+	0+	0=	1	619,8
KETTUNEN PERTTI	JYVÄSKYLÄ	46		4-	2548	----------4----------**	R				(1787)	0+	0+	1=	1	637,0
KETTUNEN PERTTI	LIPERI	63	6-4479	6-	4479	----------6**	R				(1381)	1+	0+	0=	1	746,5
KETTUNEN SEPPO	ILOMANTSI	56	5-3432	11-	7494	----------65**	R				(1155)	1+	1+	0=	2	681,3
KIISKI EIRA	SOMERO	44N	6-2550	49-	21604	----------656564656**	R	A564			(501)	5+	3+	1=	9	440,9
KIISKI OSMO	SOMERO	42	6-4064	70-	47806	----------4666666666**	R	A468	K210		(152)	11+	0+	1=12		682,9
KIISKINEN KARI	SUOLAHTI	65		4-	2813	----------4----------**	R				(1766)	0+	0+	1=	1	703,3
KIISKINEN MATTI	LIEKSA	59		4-	1254	----------4----------**	R				(1877)	0+	0+	1=	1	513,5
KIISKINEN SULO	KONTIOLAHTI	59		22-	11511	----------6664-**	R				(781)	3+	0+	1=	4	525,2
KILJALA VÄINÖ	PIHTIPUDAS	40		6-	3737	----------6-**	R				(1435)	1+	0+	0=	1	622,8
KILPELAINEN ERKKI	KERAVA	48		17-	8595	------544--4----------	**	R			(925)	0+	1+	3=	4	505,6
KILPELAINEN MATTI	NURMIJÄRVI	43		78-	48911	----666666----6666666-6-**	R	A135	K142		(109)	13+	0+	0=13		627,1
KILPI KALEVI	HÄMEENLINNA	55		49-	23143	------4-6566456-5--4---**	R	A355			(299)	3+	3+	4=10		472,3
KILPIKARI JYRKI	HYVINKÄÄ	55		16-	4862	----------6-64-------**	R				(970)	2+	0+	1=	3	383,9
KILPIAINEN PEKKA	KAUNIAINEN	53		4-	1793	-------4----------**	R				(1853)	0+	0+	1=	1	448,3
KILPONEN TIMO	KERAVA	46		6-	4039	----------6----------**	R				(1409)	1+	0+	0=	1	675,2
KINNARINEN MATTI	LIPERI	52		43-	24192	----------566545444---**	R	A452			(362)	2+	3+	4=	9	562,6
KINNULA CHRISTIAN	ESPOO	47		19-	7045	-----5554----------	**	R			(857)	0+	3+	1=	4	570,8
KINNUNEN ARI	OULU	69		6-	3297	----------6---**	R				(1478)	1+	0+	0=	1	549,5
KINNUNEN ESKO	ESPOO	45		62-	30572	-656454444455----------**	R	A049	K058		(216)	5+	4+	6=15		493,1
KINNUNEN PEKKA	HÄMEENKOSKI	48		5-	1407	----------5----------**	R				(1721)	0+	1+	0=	1	281,4
KINNUNEN TUOMO	KERIMÄKI	43		64-	44135	5666656666----------	**	R	A020	K022	(196)	9+	2+	0=11		689,6
KIRJALA JUHA	NURMO	65		40-	33801	----------666-6--666---**	R	A550			(584)	6+	0+	1=	7	845,0
KIRJAVAINEN ELJA	HÄMEENLINNA	74		5-	3739	----------5---**	R				(1619)	0+	1+	0=	1	747,8
KIRJONEN TEEMU	ESPOO	52		14-	5810	------644----------	**	R			(1027)	1+	0+	2=	3	415,0
KIRVESMIES JUHA	HOLLOLA	62		6-	5135	----------6-------**	R				(1358)	1+	0+	0=	1	855,8
KIURU HANNES	FORSSA	36		32-	22585	6-454454----------	**	R	A066		(538)	1+	2+	4=	7	785,8
KIURU ULJAS	LAMMI	27		4-	1758	--4----------	**				(1838)	0+	0+	1=	1	439,5
KIVELÄ JARI	HIMANKA		6-5284	24-	19888	----------6666**	R				(724)	4+	0+	0=	4	828,7
KIVELÄ MARKKU	KERAVA	44		34-	23917	4--544454-4----------	**	R	A120		(487)	0+	2+	4=	8	783,4
KIVELÄ SULO	VANTAA	27		15-	8314	56-----4----------	**	R			(989)	1+	1+	1=	3	554,3
KIVI ILKKA	KAARINA	53	5-3296	28-	15842	----------65665**	R				(673)	3+	2+	0=	5	565,8
KIVIHARJU KAIJA	VANTAA	52N		34-	17739	----------556666-**	R	A605			(500)	4+	2+	0=	6	521,7
KIVIHARJU PEKKA	HÄMEENLINNA	46	6-4341	111-	81156	----666666555666666666**	R	A119	K071		(32)	16+	5+	0=19		731,1
KIVIHÄKI TARMO	ESPOO	38		34-	21585	---5565454----------	**	R	A131		(493)	1+	4+	2=	7	629,0
KIVINEN MARTTI	KOKKOLA	51		33-	20238	----------566-664-**	R	A449			(518)	4+	1+	1=	6	613,3
KIVINIEMI HANNU	JOUTSENO	63		11-	7245	-----56----------	**	R			(1161)	1+	1+	0=	2	658,6
KIVINIEMI PAULI	JOUTSENO	39		6-	3674	----6----------	**				(1494)	1+	0+	0=	1	612,3
KIVIOJA ELINA	HALIKKO	78N	6-2777	6-	2777	----------6**	R				(1521)	1+	0+	0=	1	462,8
KIVIOJA HEIKKI	SALO	54		6-	4408	----------6-----**	R				(1387)	1+	0+	0=	1	734,7
KIVIOJA JAAKKO	HALIKKO	52		73-	55862	---------666666666566-**	R	A373	K179		(130)	10+	1+	2=13		765,2
KIVIPELTO TUOMO	SEINÄJOKI	49		5-	2971	-5----------	**				(1647)	0+	1+	0=	1	594,2
KJELLBÄCK ARVI	ALAJÄRVI	46		17-	10061	----------56-6---------**	R				(922)	2+	1+	0=	3	591,8
KNUUTILA HEIKKI	TOIJALA	57		6-	3121	----------6----------**	R				(1493)	1+	0+	0=	1	520,2
KNUUTTILA KAUKO	RAUMA	36		12-	8758	444----------	**				(1066)	0+	0+	3=	3	729,8
KNUUTTILA MAURI	HÄMEENLINNA	40		5-	3753	-----5----------	**				(1618)	0+	1+	0=	1	750,6
KOIKKALAINEN PERTT	SAVONLINNA	59		33-	25310	-----466665----------**	R	A160			(511)	4+	1+	1=	6	767,0
KOISTINEN KEIJO	KARJALOHJA	64		4-	2590	----------4--------**	R				(1783)	0+	0+	1=	1	647,5
KOISTINEN MIKKO	JYVÄSKYLÄ	40		6-	3949	----6----------	**				(1418)	1+	0+	0=	1	658,2
KOISTINEN PENTTI	JOENSUU	49		36-	19266	---------666666---------**	R	A379			(450)	6+	0+	0=	6	535,2
KOISTINEN SEPPO	VANTAA	55		61-	40360	---------66666565564----**	R	A337	K163		(222)	7+	5+	1=11		661,6
KOIVISTO REINO	HÄMEENKYRÖ	47		69-	16566	66554656444444----------	**	R	A034	K035	(161)	5+	5+	6=14		240,1
KOIVU REIJO	HYVINKÄÄ	47		12-	6552	-------66----------	**	R			(1106)	2+	0+	0=	2	546,0
KOIVU VELI-PEKKA	KOKKOLA	52		18-	12622	----------666-**	R				(864)	3+	0+	0=	3	701,2
KOIVULA MIKKO	LOPPI	51		33-	17257	-----66656-4---------**	R	A264			(526)	4+	1+	1=	6	522,9
KOIVUMAA VEIKKO	ESPOO	56		6-	3666	----------6---------**	R				(1445)	1+	0+	0=	1	611,0
KOIVUMÄKI ERKKI	KARKKILA	58		19-	12566	----------6445---------**	R				(826)	1+	1+	2=	4	661,4
KOIVUNEN PERTTI	TURKU	59		60-	22765	----------66656656545-**	R	A465	K235		(245)	6+	4+	1=11		379,4
KOIVUNIEMI SAKARI	PORI	44		10-	5196	----------64---------**	R				(1242)	1+	0+	1=	2	519,6
KOKKO JUHA	PIRKKALA	50	6-4945	12-	9668	----------66**	R				(1055)	2+	0+	0=	2	805,7
KOKKO SEPPO	JOUTSENO	46		34-	24745	-------666666----------**	R	A285			(438)	6+	0+	0=	6	687,4
KOKKONEN JUHANI	HELSINKI	41	6-2929	95-	50393	----666666466466564466**	R	A231	K114		(62)	13+	1+	3=17		530,5
KOLEHMAINEN ILMO	HELSINKI	55	6-3885	12-	7737	----------66**	R				(1884)	2+	0+	0=	2	644,8
KOLEHMAINEN JOUKO	VARKAUS	45		36-	16898	---------566644-5-------**	R	A413			(454)	3+	2+	2=	7	469,2
KOLISEVA ESKO	TUUSULA	47		30-	25695	---------66666----------**	R	A274			(589)	5+	0+	0=	5	856,5
KOLJONEN PENTTI J	LAHTI	37		35-	21964	----66666---5----------**	R	A127			(473)	5+	1+	0=	6	627,5
KOMPPA PETTERI	LAHTI	67		6-	2548	----------6---------**	R				(1541)	1+	0+	0=	1	424,7
KOMSI JARI	TUULOS	62		5-	2965	----------5---------**	R				(1649)	0+

JOKIPELTO SEPPO	HOKIOKA	48	6-4425	87-	62796	666666666666666**	R	A353	K154	(78)	15+	1+	1=15	721,8
JOKIPII AMIII	LAHTI	48		11-	5854	-------56----------	**	R		(1194)	1+	1+	0= 2	350,4
JOKIRANTA AIMO	KUUSAMO	53		12-	10509	-------66----------	**	R		(1049)	2+	0+	0= 2	875,3
JOKIRANTA ASKO	KASKINEN	50		6-	4173	---------6----------	**	R		(1486)	1+	0+	0= 1	695,5
JOKIRANTA JUHANI	TUULOS	54	4-3568	91-	80630	--------666666666666554**	R	A273	K130	(69)	12+	3+	1=16	886,0
JOKIRANTA VOITTO	HELSINKI	42		17-	10768	---------566----------	**	R		(918)	2+	1+	0= 3	653,4
JOKISUU TIMO	VIHTI	49		16-	11348	----------66----------	**	R		(942)	2+	0+	1= 3	789,3
JOONAS RISTO	TURKU	36	6-3615	22-	14074	----------5656**	R			(772)	2+	2+	0= 4	639,7
JORMANAINEN RAINER	TUUSULA	57		5-	2259	----------5--------**	R			(1686)	0+	1+	0= 1	447,8
JORONEN JARI	HELSINKI	55		31-	24958	-------5666-4---4-----**	R	A506		(565)	3+	1+	2= 6	885,1
JOUTSENNIEMI JUHAN	KERAVA	43	6-4565	116-	86155	---666666666666666666**	R	A072	K048	(25)	18+	0+	2=20	742,7
JOUTTI JUHANI	KERAVA	38		12-	9545	---66----------**				(1056)	2+	0+	0= 2	795,4
JUKARAINEN OSMO	PIEKSÄMÄKI	31	6-3312	118-	67127	-6666666666566566-55566**	R	A044	K033	(22)	14+	6+	1=21	568,9
JULKU MARKKU	TÖYSÄ	61		6-	3362	----------6---------**	R			(1473)	1+	0+	0= 1	560,3
JUNTTILA JARI	FORSSA	63	6-3611	23-	14895	----------6656**	R			(752)	3+	1+	0= 4	647,6
JUNTUNEN ESKO K	SOTKAMO	52		16-	7338	---------664---------**	R			(966)	2+	0+	1= 3	458,6
JUOPPERI MARKKU	HELSINKI	44		68-	25114	--654665666554---------**	R	A069	K055	(169)	6+	4+	3=13	339,9
JURVANEN LAILA	HÄMEENLINNA47N			76-	25998	-------5566665664956444-**	R	A315	K152	(121)	6+	4+	5=15	342,1
JURVANEN TAISTO	HÄMEENLINNA45		5-3566	96-	68223	-----6666666659466545556**	R	A176	K094	(56)	10+	4+	4=18	710,7
JUSSILA AIMO	LAHTI	52		10-	4798	-----4-6----------**	R			(1250)	1+	0+	1= 2	479,8
JUSSILA PEKKA	KEURUU	50		45-	23527	----------456665654-**	R	A544		(337)	3+	3+	3= 9	522,8
JUUTI-KOSKINEN KAI	JOENSUU	52N	6-2743	23-	10983	----------5666**	R			(755)	3+	1+	0= 4	477,5
JUVONEN JOUKO	HELSINKI	43		84-	70086	-6646666694665-45-----**	R	A042	K036	(88)	9+	2+	5=16	834,4
JYLHÄ HARRI	JUVA	65		6-	4953	----------6-----**	R			(1560)	1+	0+	0= 1	825,5
JYLHÄ KARI	JOENSUU	53		12-	9408	----------66-**	R			(1059)	2+	0+	0= 2	784,0
JYRÄS SEPPO	NASTOLA	37		10-	3185	-------64---------**	R			(1268)	1+	0+	1= 2	318,5
JÄMSÄ LEO	PAIMIO	45		32-	16415	----5-6--6564---------**	R	A324		(549)	3+	2+	1= 6	513,0
JÄNISOJA HEIKKI	LAIHIA	59	6-3759	22-	12367	----------6446**	R			(777)	3+	0+	1= 4	562,1
JÄNKÄ ERKKI	TAMPERE	34	5-1744	60-	28118	6664-------64----594555**	R	A325	K245	(241)	4+	4+	4=12	468,6
JÄNTTI SAKARI	LAHTI	33		30-	19491	----66666----------**	R	A128		(607)	5+	0+	0= 5	649,7
JÄPPINEN AIRI	PIEKSÄMÄKI	50N		28-	9777	--------565444---------**	R			(683)	1+	2+	3= 6	349,2
JÄPPINEN HANNU	PIEKSÄMÄKI	54	6-4101	29-	15852	----------6666**	R			(731)	4+	0+	0= 4	459,7
JÄRVELÄ REINO	NAANTALI	47		25-	6738	--66-445----------**	R			(721)	2+	1+	2= 5	269,5
JÄRVELÄINEN SEPPO	ESPOO	42		14-	5581	-------55-4---------**	R			(1051)	0+	2+	1= 3	398,6
JÄRVENPÄÄ HEIKKI	LAPPEENRANT48			11-	6405	-------5-6----------**	R			(1175)	1+	1+	0= 2	582,3
JÄRVINEN AIMO	TURKU	49		31-	21212	----566444----------**	R	A170		(567)	3+	1+	2= 6	684,3
JÄRVINEN HANNU	RAISIO	47		15-	6376	----------654-----**	R			(1004)	1+	1+	1= 3	425,1
JÄRVISALO KAUKO	TURKU	44		6-	3571	-------6----------**	R			(1451)	1+	0+	0= 1	595,2
JÄÄSKELÄINEN TOIVO	LOHJA	33		6-	1985	6----------**				(1574)	1+	0+	0= 1	330,8
KAAKKOLAHTI EINO	LAUKAA	50		11-	8218	-----65----------**	R			(1149)	1+	1+	0= 2	747,1
KAAMANEN SIMO	RAISIO	46		4-	1790	----------4---------**	R			(1835)	0+	0+	1= 1	447,5
KAARO KIMMO	HELSINKI	55		4-	1645	----------4---------**	R			(1849)	0+	0+	1= 1	411,3
KAARTINEN MARKKU	PERNIÖ	63	6-5545	6-	5545	----------6**R	R			(1353)	1+	0+	0= 1	924,2
KAASALAINEN PERTTI	YLÖJÄRVI	47		18-	8922	----------6444---------**	R			(887)	1+	0+	3= 4	495,7
KAIKKONEN JARI	SIPOO	54		5-	1681	----------5----**R	R			(1712)	0+	1+	0= 1	336,2
KAILA SEPPO	HÄMEENLINNA39			30-	25846	-----66666----------**	R	A173		(588)	5+	0+	0= 5	861,5
KAINTILA RAIMO	NURMIJÄRVI	35		4-	470	4----------**				(1908)	0+	0+	1= 1	117,5
KAINULAINEN MARTTI	KUOPIO	56	6-3378	62-	35521	----------55656666656**	R	A500	K242	(213)	7+	4+	0=11	569,7
KAINULAINEN VESA	SAVONLINNA	72		18-	14033	----------666-**	R			(856)	3+	0+	0= 3	779,6
KAIPANEN HANNU	TUUSULA	56	5-2933	5-	2933	----------5**R	R			(1651)	0+	1+	0= 1	586,6
KAIPONEN MATTI	IMATRA	45		24-	10239	---------6666----------**	R			(742)	4+	0+	0= 4	426,6
KAITAINEN JUHA	SAVONLINNA	57		22-	16483	-----665-5----------**	R			(769)	2+	2+	0= 4	745,6
KAIVOLA JOUKO	JOUTSENO	51		65-	42950	-----6664554444665-----**	R	A210	K120	(198)	5+	3+	5=13	660,8
KAIVOLA MATTI	JOUTSENO	52		69-	40801	-----666566666664------**	R	A197	K091	(158)	10+	1+	1=12	591,5
KAJANDER MIKKO	LAHTI	39		6-	3548	--6----------**				(1475)	1+	0+	0= 1	550,0
KAKKO JORMA	ESPOO	40		9-	3323	-------45----------**	R			(1313)	0+	1+	1= 2	369,2
KALAJAINEN KALERVO	VANTAA	38		9-	3923	----54----------**				(1310)	0+	1+	1= 2	435,9
KALAJAINEN SEPPO	HELSINKI	59		12-	6534	----66----------**				(1107)	2+	0+	0= 2	544,7
KALMOLA JORMA	VANTAA	47		28-	18786	----66664----------**	R			(669)	4+	0+	1= 5	670,9
KALLASMAA JUHA	HÄMEENLINNA49			6-	2896	-----6----------**	R			(1571)	1+	0+	0= 1	349,3
KALLIO HEIKKI	TURKU	56		31-	11143	----------6544444-**	R	A616		(585)	1+	1+	5= 7	359,5
KALLIO JARI	IMATRA	58		15-	8816	---------56---4---------**	R			(986)	1+	1+	1= 3	587,7
KALLIO KAJ	KERAVA	42	4-2180	85-	39588	-------6664555666665554**	R	A345	K145	(86)	8+	5+	3=16	465,7
KALLIO MAURI	HÄMEENLINNA50			35-	22487	----666665----------**	R	A187		(472)	5+	1+	0= 6	642,5
KALLIO PAULI	HATTULA	45		4-	2127	--------4----------**	R			(1820)	0+	0+	1= 1	551,8
KALLIO SAMULI	KEURUU	52		6-	2836	----------6----**R	R			(1516)	1+	0+	0= 1	472,7
KALLIOKOSKI PENTTI	KANKAANPÄÄ	53		6-	1460	-----6----------**				(1599)	1+	0+	0= 1	243,3
KALLIOSUO KAUKO	ESPOO	44		12-	7762	-----66----------**	R			(1083)	2+	0+	0= 2	646,8
KALTIO MARKKU	KANGASALA	49		39-	26958	-----6665664----------**	R	A196		(596)	5+	1+	1= 7	690,7
KAMPPILA JUHA	ASIKKALA	53		18-	8643	---5445----------**	R			(889)	0+	2+	2= 4	480,2
KAMPPINEN JORMA	KANKAANPÄÄ	25		5-	1417	--5----------**				(1719)	0+	1+	0= 1	283,4
KANERVA REINO	JÄRVENPÄÄ	39		29-	17517	-------66665----------**	R			(657)	4+	1+	0= 5	604,0
KANGAS EERO	LAPPEENRANT53			6-	2674	-------6----------**	R			(1528)	1+	0+	0= 1	445,7
KANGAS KARI	SEINÄJOKI	46		6-	1513	6----------**				(1595)	1+	0+	0= 1	252,2
KANGASMAA TIMO	ESPOO	62		5-	2290	--------5----------**	R			(1682)	0+	1+	0= 1	458,0
KANKKIO TEIJO	MASKU	50	6-3800	17-	10885	----------566**	R			(916)	2+	1+	0= 3	640,3
KANKKUNEN ARI	SULKAVA	57		35-	31714	---665666----------**	R	A057		(462)	5+	1+	0= 6	906,1
KANTOLA PENTTI	KUUSANKOSKI48			18-	13294	--------6444----------**	R			(862)	1+	0+	3= 4	738,6
KARES KULLERVO	MAKKILA	35		25-	10881	---454-66----------**	R			(719)	2+	1+	2= 5	435,2
KAREVAARA TIMO	HAMEENLINNA46			21-	13366	----------5664----**	R			(797)	2+	1+	1= 4	636,5
KARI PEKKA	TOIJALA	52		11-	6945	----------65----------**	R			(1167)	1+	1+	0= 2	631,4
KARI VEIJO	PORI	46	5-3854	87-	65784	--------665666666665565**	R	A347	K147	(77)	12+	3+	0=15	756,1
KARJALA TAPANI	YLISTARO	38	4-1885	96-	45366	----6656565656965454644**	R	A158	K087	(60)	7+	6+	6=19	472,6
KARJALAINEN KIRSTI	TAMPERE	46N	6-3585	36-	22622	----------666666**	R	A622		(443)	6+	0+	0= 6	628,4
KARJALAINEN MARTTI	HÄMEENLINNA49			48-	34227	----------66666666-**	R	A540		(311)	8+	0+	0= 8	713,1
KARNAATTU MAURI	ANJALA	39		5-	2696	-------5----------**	R			(1669)	0+	1+	0= 1	539,2
KARPPELA VALLU	KUUSANKOSKI27			19-	5797	4645----------**				(839)	1+	1+	2= 4	305,1
KARPPINEN JARMO	VANTAA	60	4-1821	27-	15440	----------544----4-644**	R			(695)	1+	1+	4= 6	571,9
KARVINEN ESA	ESPOO	45		6-	3189	----------6---------**	R			(1485)	1+	0+	0= 1	551,5
KARVONEN MARKKU	HÄMEENLINNA51		5-2799	31-	18458	----------666445**	R	A636		(573)	3+	1+	2= 6	595,4
KARVONEN PIRJO	SOMERO	52N		36-	11361	----------66-6666----**	R	A517		(458)	6+	0+	0= 6	315,6
KARVONEN RAIMO	SOMERO	44	4-4880	47-	37450	----------66-6666-5-6**	R	A589		(317)	7+	1+	0= 8	796,8
KASKI ESKO	SALO	50		12-	8099	----------444--**	R			(1077)	0+	0+	3= 3	674,9
KASKI PIRJO	SALO	51N		8-	3594	----------4-4--**	R			(1340)	0+	0+	2= 2	449,3
KASURINEN PASI	VANTAA	49	6-5086	29-	23422	----------56666**	R			(651)	4+	1+	0= 5	807,7
KATAINEN LAURI	SIILINJÄRVI50			18-	11530	----------666----**	R			(875)	3+	0+	0= 3	640,6
KATAJAMÄKI SEPPO	HELSINKI	45		6-	1747	-------6----------**	R			(1586)	1+	0+	0= 1	291,2
KAUHANEN RAIMO	HELSINKI	40		15-	6036	-4----54----------**	R			(1085)	1+	1+	1= 3	402,4
KAUKOKARI LAURA	VANTAA	64N	6-3612	36-	24447	----------66666-6**	R	A596		(440)	6+	0+	0= 6	679,1
KAUKOKARI SIRKKA-L	HAMEENLINNA44N		6-2646	36-	16998	----------66666-6**	R	A601		(453)	6+	0+	0= 6	472,2
KAUKOMAA HANNU	HELSINKI	45		74-	50835	-------646666646444444-**	R	A313	K157	(126)	7+	0+	8=15	686,9

KORHONEN HANNU	SIILINJARVI58			5-	3485	----------5----**R	R			(1633)	0+	1+	0= 1	480,6
KORHONEN JOUNI	JYVÄSKYLÄ	53		6-	2546	----------6----------**	R			(1542)	1+	0+	0= 1	424,3
KORHONEN JUSSI	VANTAA	66		9-	7608	----------6-5-**R	R			(1278)	0+	1+	1= 2	845,3
KORHONEN KALEVI	JOUTSENO	48		34-	28171	---666666----------**	R	A097		(480)	5+	0+	1= 6	828,6
KORHONEN KALLE	TURKU	72		4-	1901	----------4---**R	R			(1830)	0+	0+	1= 1	475,3
KORHONEN OLAVI	KAARINA	36		4-	1588	----------4-----**	R			(1853)	0+	0+	1= 1	397,0
KORHONEN VEIJO	SUOLAHTI	54		30-	16802	-------66666----------**	R	A294		(627)	5+	0+	0= 5	568,1
KORKIAKOSKI PEKKA	LAPPEENRANT47			5-	2496	-------5----------**	R			(1674)	0+	1+	0= 1	499,2
KORPELA MARITA	HYVINKÄÄ	51N		6-	2221	----------6---------**	R			(1559)	1+	0+	0= 1	370,2
KORPELA RAIMO	HYVINKÄÄ	45		82-	49290	-------666666666664444-**	R	A295	K123	(94)	11+	0+	4=15	601,1
KORPELA RAINE	HELSINKI	49		19-	9075	-----5-4---46----------**	R			(836)	1+	1+	2= 4	477,6
KORTTEENPERÄ JUKKA	VETELI	71		8-	6353	----------44----------**	R			(1325)	0+	0+	2= 2	794,1
KORVENMAA JUHANI	KAUNIAINEN	26		97-	17154	455566666666566454-----**	R	A035	K029	(54)	10+	5+	3=18	176,8
KOSKELA KALEVI	KERAVA	46		20-	7681	-5--645----------**	R			(823)	1+	2+	1= 4	384,1
KOSKENLAAKSO ILPO	NURMIJÄRVI	41		6-	3835	----------6---------**	R			(1580)	1+	0+	0= 1	505,8
KOSKENVUO JUHA	TURKU	72		4-	1697	----------4-----**	R			(1844)	0+	0+	1= 1	424,5
KOSKENVUO LEO	ESPOO	72	6-3458	12-	6475	----------66**R	R			(1109)	2+	0+	0= 2	559,6
KOSKI MIKKO	TAMPERE	25		15-	8053	----------654---------**	R			(990)	1+	1+	1= 3	556,9
KOSKI ONNI	LOHJA	52		38-	25968	-------6-----66655--44--**	R	A488		(419)	2+	2+	4= 8	650,7
KOSKI SIRPA	KUHMO	47N		18-	7782	--------6-6-6---------**	R			(894)	3+	0+	0= 3	432,3
KOSKINEN HEIKKI	LAPPEENRANT49		5-2478	18-	8563	----------4455**	R			(890)	0+	2+	2= 4	475,7
KOSKINEN JUSSI	TAMPERE	41		38-	17976	---655446----------**	R	A134		(619)	2+	2+	2= 6	599,2
KOSKINEN MAARIT	KUOPIO	55N	4-1626	10-	4507	----------6-4**R	R			(1259)	1+	0+	1= 2	430,7
KOSKINEN PEKKA	ESPOO	61		23-	15158	-----65444----------**	R			(750)	1+	1+	3= 5	659,0
KOSONEN HANNU	SAVONLINNA	58		17-	13297	-----5--66----------**	R			(906)	2+	1+	0= 3	782,2
KOSONEN HARRI	ESPOO	75		12-	9413	----------66-**R	R			(1058)	2+	0+	0= 2	784,4
KOSONEN JUHA	KIRKKONUMMI46			21-	11943	-------65-6---4--------**	R			(802)	2+	1+	1= 4	568,7
KOSONEN KEIJO	SAVONLINNA	45		35-	25619	------566666----------**	R	A249		(465)	5+	1+	0= 6	732,0
KOSONEN LIISA	KIRKKONUMMI51N			6-	933	----------6----------**	R			(1686)	1+	0+	0= 1	155,5
KOSONEN PERTTI	ESPOO	45		5-	1977	--------5----------**	R			(1782)	0+	1+	0= 1	395,4
KOSONEN TAISTO	SOMERO	41	5-2904	14-	8101	----------455**	R			(1018)	0+	2+	1= 3	578,6
KOSTIAINEN AATOS	SAVONLINNA	40		41-	24005	---56665454----------**	R	A106		(382)	5+	3+	2= 8	585,5
KOSTIAINEN JUKKA	PÄLKÄNE	45		6-	3563	------6----------**	R			(1454)	1+	0+	0= 1	593,8
KOSTIAINEN LEO	ESPOO	41		11-	5080	-------56----------**	R			(1187)	1+	1+	0= 2	461,8
KOSTIAINEN VEIKKO	TUUSULA	42		31-	18570	-------5554-4---44-----**	R	A507		(572)	0+	3+	4= 7	599,0
KOTA-AHO HARRI	PAIMIO	54		4-	2190	----------4-----**	R			(1814)	0+	0+	1= 1	547,5
KOTAMÄKI MARKKU	JYVÄSKYLÄ	58		10-	7952	----------46---**R	R			(1204)	1+	0+	1= 2	795,2
KOTILAINEN MATTI	SYSMÄ	54		18-	15906	--666----------**				(842)	3+	0+	0= 3	885,7
KOTIMAA ESKO	KUOPIO	51		8-	4107	----------44----------**	R			(1335)	0+	0+	2= 2	513,4
KOTIMAA TIMO	HELSINKI	44	5-2979	100-	66875	---6664445564465556655**	R	A150	K090	(50)	6+	8+	6=20	668,8
KOUHTA MARKKU	HÄMEENLINNA56		5-2781	15-	8688	----------465**	R			(987)	1+	1+	1= 3	573,9
KOVANEN EINO	PIEKSÄMÄKI	31	4-1461	120-	63378	-5656666666666656465494**	R	A045	K032	(18)	14+	4+	4=22	528,2
KOVANEN KARI	HELSINKI	58		10-	7353	----------64----------**	R			(1210)	1+	0+	1= 2	735,3
KOVANEN KAUKO	PIEKSÄMÄKI	29		82-	47533	-4665--655566654544-----**	R	A105	K065	(95)	6+	6+	4=16	579,7
KUHMONEN JUSSI	IKAALINEN	38		6-	1948	-------6----------**	R			(1576)	1+	0+	0= 1	323,3
KUHMONEN MAUNO	MIKKELI	46		47-	31310	-----5566556-54---------**	R	A211		(320)	3+	5+	1= 9	666,2
KUIKKA JUHANI	HELSINKI	26		34-	9010	-----44554444----------**	R	A384		(508)	0+	2+	6= 8	265,0
KUISMA PAIVI	HEINOLA	57N		9-	3065	----------45----------**	R			(1315)	0+	1+	1= 2	340,6
KUITTINEN TAPANI	VANTAA	52		4-	2084	----------4----------**	R			(1822)	0+	0+	1= 1	521,0
KUITUMEN HENRI	HELSINKI	58		5-	1572	-------5----------**	R			(1715)	0+	1+	0= 1	314,4
KUJALA ANTERO	HEINOLA MLK56			8-	3794	---------66----------**	R			(1338)	0+	0+	2= 2	474,3
KUJALA VELI-PEKKA	EVTJÄRVI	66	6-4798	27-	20384	----------56666**	R			(688)	3+	1+	1= 5	755,0
KUJANSUU EERO	KAARINA	65		6-	2406	----------6----------**	R			(1551)	1+	0+	0= 1	401,0
KUJANSUU ERKKI	KANKAANPÄÄ	66		29-	18604	----------6-666-5--**R	R			(655)	4+	1+	0= 5	641,5
KUJANSUU OLLI	KANKAANPÄÄ	63		52-	30611	----------66-56-66665--**R	R	A496		(280)	7+	2+	0= 9	588,7
KUKKO ANTTI	HATTULA	37		4-	1265	----------4----------**	R			(1875)	0+	0+	1= 1	316,3
KUKKONEN JUKKA	HELSINKI	62		16-	9283	----------664---------**	R			(956)	2+	0+	1= 3	580,2
KUKKONEN MARTTI	KERAVA	46		17-	4289	-------6-56----------**	R			(934)	2+	1+	0= 3	252,3
KULMALA JUKKA-PEKK	TAMMELA	57		6-	2949	----------6----------**	R			(1507)	1+	0+	0= 1	491,5
KULMALA MATTI	TUUSULA	41	4-1610	49-	22886	----------454464466-4**	R	A529		(500)	4+	1+	5=10	465,4
KUMPULA ALPO	TUUSULA	54	5-3549	65-	39676	----------6464466654455**	R	A461	K227	(192)	5+	3+	5=13	610,4
KUNNAS JUHA	HELSINKI	45		5-	1955	-------5----------**	R			(1705)	0+	1+	0= 1	387,0
KUNTTU PAULI	LOHJA	36	6-5946	54-	37406	----------6-6666666**	R	A539		(271)	9+	0+	0= 9	692,7
KUOPANPORTTI JUHA	VANTAA	65		5-	2533	----------5---**R	R			(1671)	0+	1+	0= 1	506,6
KUOPPALA MARTTI	YLISTARO	34		31-	13883	-6-54--4444----------**	R	A217		(582)	1+	1+	5= 7	447,8
KUOPPALA MATTI	ORIMATTILA	52		11-	8156	----------56--**	R			(1150)	1+	1+	0= 2	741,5
KUORTTI HANNU	HATTULA	41		30-	22626	-----564645----------**	R	A223		(596)	2+	2+	2= 6	754,2
KUOSHANEN MARTTI	TAMPERE	35		64-	20996	-----666666666-4-------**	R	A194	K088	(283)	10+	0+	1=11	328,1
KUPELA KALEVI	RYMÄTTYLÄ	57	6-3896	44-	26048	---65----------566646**	R	A581		(344)	5+	2+	1= 8	592,0
KURKI TUOMO	KOUVOLA	54		8-	3909	-------44----------**	R			(1336)	0+	0+	2= 2	488,6
KURKIJÄRVI KALEVI	NAANTALI	52		27-	13666	----------66564-**R	R			(699)	3+	1+	1= 5	586,1
KUTVONEN HANNU	JOROINEN	46	6-2172	80-	37181	----------6664566656666**	R	A397	K178	(102)	11+	2+	1=14	464,8
KUUSELA MATTI	VESILAHTI	58		33-	15615	----------6456444-----**	R	A581		(529)	2+	1+	4= 7	412,6
KUUSELA VILJO	ESPOO	46		10-	1780	----------55--------**	R			(1274)	0+	2+	0= 2	178,0
KUUSENMÄKI AARO	JOENSUU	33	6-5451	10-	5305	----------46**R	R			(1239)	1+	0+	1= 2	530,5
KUUSI KLAUS	ESPOO	46	6-4669	137-	109263	66666666666666656666666**	R	A806	K003	(9)	22+	1+	0=23	797,5
KUUSINIEMI HARRI	KANKAANPÄÄ	67	6-4097	46-	29153	----------6-64-6-666-6**	R	A553		(328)	7+	0+	1= 8	633,8
KUUSISTO ARTO	ESPOO	69	6-4546	6-	4546	----------6**R	R			(1378)	1+	0+	0= 1	757,7
KUUSISTO ESA	NOKIA	47		4-	1826	4----------**				(1852)	0+	0+	1= 1	456,5
KUUSISTO JARI	SALO	67		9-	6036	----------5-6-----**	R			(1283)	0+	1+	1= 2	670,7
KUUSISTO JUHA	HIMANKA	69	5-3958	29-	23594	----------444665**	R			(652)	2+	1+	3= 6	886,7
KUUSISTO RAIMO	PIEKSÄMÄKI	49	6-2996	83-	45344	----------666666566666**	R	A380	K170	(91)	15+	1+	0=14	522,2
KUUSIVAARA JUHANI	RENKO	51		19-	9967	4645----------**				(831)	1+	1+	2= 4	524,6
KUUTTI PENTTI	LAPPEENRANT44			69-	51100	-------666666666654-----**	R	A281	K117	(155)	10+	1+	1=12	740,6
KUVA HEIKKI	HARTOLA	43		12-	6476	--------66----------**	R			(1108)	2+	0+	0= 2	539,7
KUVA MIRJA	HARTOLA	44N		9-	2225	-------54----------**	R			(1320)	0+	1+	1= 2	247,2
KUVAJA JUKKA	HÄMEENLINNA53		5-4362	27-	24383	----------4--6665**	R			(685)	3+	1+	1= 5	905,1
KUVAJA MARTTI	VIHTI	45	6-3604	27-	14966	----------45666**	R			(696)	3+	1+	1= 5	554,3
KUVAJA REIMO	JYVÄSKYLÄ	39	5-3169	29-	16932	----------66665**	R			(659)	4+	1+	0= 5	583,9
KVIST HANS-HENRY	LOHJA	52		34-	15425	---------46555-54-----**	R	A492		(504)	1+	4+	2= 7	453,7
KYLÄ-UTSURI JOUKO	LOIMAA			6-	4813	----------6----**R	R			(1562)	1+	0+	0= 1	802,2
KYTTÄLÄ PERTTI	KIRKKONUMMI50			38-	27111	--5654666----------**	R	A067		(414)	4+	2+	1= 7	713,4
KYTTÄLÄ RISTO	ESPOO	47		42-	30424	--6666666----------**	R	A052		(369)	7+	0+	0= 7	724,4
KYYRÄ REIJO	HÄMEENLINNA46			60-	29365	---------66666554646--**	R	A451	K205	(239)	7+	2+	2=11	489,4
KÄLA STEVE	KOKKOLA	58		6-	3691	----------6-**R	R			(1443)	1+	0+	0= 1	415,2
KÄHÖNEN MARTTI	JUANKOSKI	47		17-	11143	-------665----------**	R			(914)	2+	1+	0= 3	655,5
KÄKÖNEN ANTTI	JÄRVENPÄÄ	57		6-	4734	----------6---------**	R			(1565)	1+	0+	0= 1	789,0
KÄMI KALLE	HÄMEENLINNA43			4-	1955	----------4----------**	R			(1829)	0+	0+	1= 1	488,8
KÄMÄRÄINEN AIRI	SULKAVA	57N	

KÄRKKÄINEN ANNELI	TAMPERE	39N	6-2862	74-	39584	----------556646666666**	R	A444	K195	(128)	10+	2+	1=13	534,9
KÄRKKÄINEN EERO-T	PIEKSÄMÄKI	68		4-	2564	----------4----**	R			(1784)	0+	0+	1= 1	641,0
KÄRKKÄINEN MARTTI	TAMPERE	39	6-2757	78-	40458	----------666666666666**	R	A430	K185	(112)	13+	0+	0=13	518,7
KÄRKÄS JUHANI	KARKKILA	45	4-1117	101-	35224	----566666444444666664**	R	A146	K101	(48)	12+	1+	6=19	348,8
KÄRSÄMÄ VÄINÖ	TURKU	47	6-3944	30-	19482	----------666666**	R	A641		(608)	5+	0+	0= 5	649,4
KÄÄPÄ LASSE	KUUSANKOSKI	50	6-4958	48-	37470	----------6666666**	R	A570		(308)	8+	0+	0= 8	780,6
KÄÄRTÄINEN VILJO	HATTULA	46		64-	42895	----------66696666666-**	R	A470	K211	(197)	10+	0+	1=11	670,2
KÖMI TAUNO	ORIPÄÄ	49		4-	1296	--4----------**				(1869)	0+	0+	1= 1	324,0
KÖNINKI ANTERO	PIEKSÄMÄKI	56		17-	12542	----------656----------**	R			(908)	2+	1+	0= 3	737,8
KÖNINKI KARI	PIEKSÄMÄKI	57	6-5369	78-	60925	----------6666666666666**	R	A421	K181	(108)	13+	0+	0=13	781,1
KÖYVÖNEN OLLI	TURKU	31		5-	3945	---------5----------**	R			(1616)	0+	1+	0= 1	789,0
LAAKKONEN PASI	HEINOLA	63		5-	2030	---------5----------**	R			(1698)	0+	1+	0= 1	406,0
LAAKKONEN TUOMO	ESPOO	48		8-	5463	-------44----------**	R			(1527)	0+	0+	2= 2	682,9
LAAKSO HELENA	JANAKKALA	49N	4-1297	34-	13372	----------665---4454**	R	A630		(507)	2+	2+	3= 7	393,3
LAAKSO JANNE	TOIJALA	68		4-	2977	----------4----**	R			(1751)	0+	0+	1= 1	744,3
LAAKSO KALEVI	PORVOO	57		34-	15161	---564654-4----------**	R	A138		(506)	2+	2+	3= 7	445,9
LAAKSO LAURI	JYVÄSKYLÄ	47		30-	15645	----------546564---**	R	A576		(630)	2+	2+	2= 6	521,5
LAAKSO OLAVI	JANAKKALA	47	6-4817	100-	77329	----5646665646665564656**	R	A199	K099	(49)	12+	4+	2=18	773,3
LAAKSO PERTTI	YLÖJÄRVI	45		66-	54973	--6666666666---6--------**	R	A051	K037	(175)	11+	0+	0=11	832,9
LAAKSO TIMO	TUUSULA	69		17-	10728	----------566---------**	R			(920)	2+	1+	0= 3	631,1
LAAKSONEN AUVO	RAISIO	38	4-2471	50-	38767	--------666-66--66--4-9****	R	A572		(291)	7+	0+	2= 9	775,3
LAAKSONEN OLAVI	KOKKOLA	48		6-	3384	----------6----------**	R			(1471)	1+	0+	0= 1	564,0
LAAKSONEN TAPANI	RAISIO	45	5-1565	75-	22952	----4-6544---56466555-55**	R	A357	K149	(125)	4+	7+	4=15	306,0
LAANINEN KARI	LIPERI	52	5-2541	66-	36783	----------6666644455455**	R	A429	K222	(181)	5+	4+	4=15	557,3
LAANINEN LEENA	LIPERI	58N	4-1225	9-	3848	----------5-4****	R			(1516)	0+	1+	1= 2	337,8
LAHDENMÄKI ANSA	ALAVUS	55N	4-2091	39-	18524	----------6566664**	R	A603		(407)	5+	1+	1= 7	469,8
LAHDENNIEMI HEIKKI	SAHALAHTI	48		6-	4414	-----6----------**				(1386)	1+	0+	0= 1	735,7
LAHTI ESKO	VANTAA	44		6-	3446	-----6----------**				(1466)	1+	0+	0= 1	574,3
LAHTI RAUNO	HÄMEENLINNA	60	4-2245	26-	15398	----------444644**	R			(709)	1+	0+	5= 6	592,2
LAHTI RISTO	TAMPERE	45		4-	1120	-4----------**				(1882)	0+	0+	1= 1	280,0
LAHTINEN ANTTI	TAMPERE	33		62-	27425	-----6-54666--66656----**	R	A265	K160	(219)	8+	2+	1=11	442,3
LAHTINEN REIJO	PUNKAHARJU	46		12-	7488	----------66----------**	R			(1089)	2+	0+	0= 2	617,3
LAHTINEN SEPPO	HOLLOLA	46		5-	1828	----------5------**	R			(1708)	0+	1+	0= 1	365,6
LAHTONEN KARI	MÄNTYHARJU	44		39-	23362	---6666654----------**	R	A081		(402)	5+	1+	1= 7	599,0
LAHTOVAARA REIJO	SALO	59	6-2833	36-	20262	----------666666**	R	A625		(447)	6+	0+	0= 6	562,8
LAINE EINO	HELSINKI	45		15-	6982	-----564----------**	R			(1000)	1+	1+	1= 3	460,1
LAINE HANNU	HELSINKI	37		5-	457	--------5----------**	R			(1731)	0+	1+	0= 1	91,4
LAINE KIMMO	TAMPERE	41		11-	9584	56----------**				(1141)	1+	1+	0= 2	871,3
LAINE TERO	HELSINKI	52		21-	5903	-----4665----------**	R			(808)	2+	1+	1= 4	281,1
LAINPELTO VEIKKO	HYVINKÄÄ	46		6-	2766	-----6----------**	R			(1522)	1+	0+	0= 1	441,0
LAITAKARI ILPO	ALAVUS	51		42-	28858	----------6666644-4----**	R	A424		(372)	5+	0+	3= 8	687,1
LAITINEN EERO	ESPOO	48		11-	4867	----------56----------**	R			(1191)	1+	1+	0= 2	442,5
LAITINEN GITA	ESPOO	51N	4-1726	4-	1726	----------4****	R			(1842)	0+	0+	1= 1	431,5
LAITINEN JOUNI	PIEKSÄMÄKI	58		9-	2836	--------54----------**	R			(1318)	0+	1+	1= 2	315,1
LAITINEN MATTI	SIILINJÄRVI	59	5-3362	15-	10084	----------645****	R			(977)	1+	1+	1= 3	672,3
LAITINEN RAIMO	SEINÄJOKI	39		6-	2591	--------6----------**	R			(1537)	1+	0+	0= 1	431,8
LAITINEN TUOMO	RANTASALMI	50		6-	3701	-------6----------**	R			(1442)	1+	0+	0= 1	616,8
LAKIASUO JUKKA	KEURUU	50	5-2055	44-	20884	----------45666665**	R	A589		(354)	5+	2+	1= 8	472,8
LAMBERG RAIMO	ESPOO	37		6-	2637	--------6----------**	R			(1532)	1+	0+	0= 1	439,5
LAMMINEN MATTI	HYVINKÄÄ	58		16-	9259	----------466---------**	R			(957)	2+	0+	1= 3	578,7
LAMMINEN PENTTI	HÄMEENLINNA	42		60-	26321	-------4545464445-546--**	R	A363	K207	(243)	2+	4+	7=13	438,7
LAMPONEN OTTO	MÄNTYHARJU	29		4-	2455	-4----------**				(1794)	0+	0+	1= 1	613,8
LANTTA TIMO	HELSINKI	50		60-	37564	-------45656656656-----**	R	A321	K141	(232)	6+	4+	1=11	624,1
LAPINLEIMU MARKKU	KYLMÄKOSKI	46		6-	752	----------6----------**	R			(1609)	1+	0+	0= 1	125,3
LAPPALAINEN HANNU	HELSINKI	49	6-4663	67-	49288	----------656666455666**	R	A476	K221	(170)	8+	3+	1=12	735,6
LAPPALAINEN LEO	TIISALMI	32	6-2636	71-	42144	----------45665666664456**	R	A442	K204	(144)	8+	3+	2=13	593,6
LAPPALAINEN TIMO	MURMIJÄRVI	58		6-	4305	--------6----------**	R			(1394)	1+	0+	0= 1	717,5
LAPPI EERO	PIEKSÄMÄKI	53		11-	8252	----------56----------**	R			(1148)	1+	1+	0= 2	750,2
LARJANNE PENTTI	ORIMATTILA	34		54-	31270	----------6666446554--**	R	A460		(273)	6+	2+	2=10	579,1
LARKAS ESKO	HELSINKI	48		4-	1085	-------4----------**	R			(1885)	0+	0+	1= 1	271,3
LARSSON LARS	LAHTI	29		16-	3838	-------4444----------**	R			(971)	0+	0+	4= 4	239,9
LASTUVUORI LASSE	HYVINKÄÄ	48	6-3965	18-	12195	----------666****	R			(868)	3+	0+	0= 3	677,5
LASTUVUORI MERJA	HYVINKÄÄ	53N	5-2723	27-	12818	----------64665**	R			(700)	3+	1+	1= 5	474,7
LATVALA MATTI	SEINÄJOKI	41	4-2515	65-	48699	----------666664566-644**	R	A418	K220	(188)	8+	1+	3=12	749,2
LATVASALO HEIMO	MUSTASAARI	48		12-	7670	----------66----------**	R			(1085)	2+	0+	0= 2	639,2
LAUHASMAA JARMO	TOIJALA	53		31-	26804	---------664564---------**	R	A408		(564)	3+	1+	2= 6	864,6
LAUKKANEN KIRSTI	HÄMEENLINNA	53N	6-3198	42-	19788	----------6666666**	R	A602		(375)	7+	0+	0= 7	471,1
LAUKKANEN LEO	LAHTI	46		5-	2113	--5----------**				(1694)	0+	1+	0= 1	422,6
LAUKKANEN MATTI	SIILINJÄRVI	49		18-	6377	----------66---**	R			(1222)	1+	0+	1= 2	637,7
LAUKKANEN MIRJAMI	LAPPEENRANTA	50N		46-	32039	-------66666666---------**	R	A312		(326)	7+	0+	1= 8	696,5
LAUKKANEN TERHO	LAHTI	49		38-	20563	-----66666----------**	R	A184		(684)	5+	0+	0= 5	685,4
LAUTAMÄKI ASKO	JANAKKALA	68		26-	22439	----------646-64-------**	R			(702)	3+	0+	2= 5	863,0
LAVONEN SEPPO	HELSINKI	34		60-	32641	--6666666666----------**	R	A088	K050	(235)	10+	0+	0=10	544,0
LEHMUS REIJO	KERAVA	41		4-	596	--4----------**				(1906)	0+	0+	1= 1	149,0
LEHOSMAA RAIMO	JYVÄSK.MLK	56	6-4269	6-	4269	----------6****	R			(1396)	1+	0+	0= 1	711,5
LEHTI ANTTI	HÄMEENLINNA	64		4-	3503	----------4----------**	R			(1733)	0+	0+	1= 1	875,8
LEHTIMÄKI HARRI	HÄMEENLINNA	72	6-4150	12-	8350	----------66****	R			(1075)	2+	0+	0= 2	695,8
LEHTIMÄKI PASI	SEINÄJOKI	88	6-3684	12-	7346	----------66****	R			(1091)	2+	0+	0= 2	612,2
LEHTINEN JORMA	HEINOLA	44		12-	8499	----66----------**				(1069)	2+	0+	0= 2	788,3
LEHTINEN KATRI	HELSINKI	55N		4-	954	----------4----------**	R			(1895)	0+	0+	1= 1	258,5
LEHTINEN MATTI	HIMANKA			6-	5296	----------6-****	R			(1555)	1+	0+	0= 1	882,7
LEHTINEN PENTTI	SYSMÄ	45		65-	52261	66666666665----------**	R	A002	K002	(187)	10+	1+	0=11	804,0
LEHTINEN TEUVO	ORIMATTILA	48	6-5293	48-	41860	----------66-666666**	R	A567		(383)	0+	0+	0= 8	872,1
LEHTISOLA PEKKA	YLISTARO	53		31-	17426	----564565----------**	R	A171		(676)	2+	3+	1= 6	562,1
LEHTO JUHANI	TURKU	48	6-4298	72-	51669	----------6654545465666**	R	A425	K202	(137)	6+	4+	4=14	717,6
LEHTO KYÖSTI	HELSINKI	54		5-	2662	-----5----------**				(1664)	0+	1+	0= 1	532,4
LEHTO OLLI	KANGASALA	40		45-	28980	-------66465444---------**	R	A261		(333)	4+	1+	4= 9	644,0
LEHTO PENTTI	VANTAA	37		22-	13897	---55444----------**	R			(774)	0+	2+	3= 5	631,7
LEHTO SEPPO	TUUSULA	42		5-	1760	---------5----------**	R			(1709)	0+	1+	0= 1	362,0
LEHTOLA ASKO	KOTKA	54		30-	18957	-------66664----------**	R	A229		(613)	5+	0+	0= 5	651,2
LEHTOMÄKI MARJA-LE	KOKKOLA	45N		6-	1888	----------6----**	R			(1579)	1+	0+	0= 1	314,7
LEHTONEN ANTTI	HÄMEENLINNA	59		11-	7464	----------6-5----**	R			(1157)	1+	1+	0= 2	678,5
LEHTONEN ARI	TUUSULA	63		5-	979	-----5----------**				(1728)	0+	1+	0= 1	195,8
LEHTONEN ERKKI	HATTULA	55	6-4693	42-	32272	----------6666666**	R	A595		(366)	7+	0+	0= 7	768,4
LEHTONEN ERKKI	JOUTSENO	44		16-	7067	-------664----------**	R			(968)	2+	0+	1= 3	441,7
LEHTONEN HEIKKI	HÄMEENLINNA	54	5-4128	57-	42139	----------6656665665**	R	A518		(259)	7+	3+	0=10	739,3
LEHTONEN JAAKKO	JOUTSENO	47		65-	39211	6656666666----------**	R	A021	K016	(193)	10+	1+	0=11	603,2
LEHTONEN JUHA	ESPOO	73		22-	18535	----------4666---**	R			(765)	3+	0+	1= 4	842,5
LEHTONEN MARJATTA	HELSINKI	45N	6-2973	89-	49389	-------6-6666666665666**	R	A342	K144	(74)	14+	1+	0=15	554,9
LEHTONEN MARTTI	VANTAA	36		29-	18014	-6-6665----------**	R			(656)	4+	1+	0= 5	621,2
LEHTONEN MIKA	VANTAA	69	4-3014	50-	39699	----------64666664**	R	A551		(290)	7+	0+	2= 9	794,0

MAANPÄÄ MARITTA	TURKU	51N	6-1866	42-	14378	----------64565556**	R	A592		(377)	3+	4+	1= 8	342,1
MAANPÄÄ SAULI	TURKU	50	6-3888	81-	57418	----------5666566666666**	R	A388	K176	(96)	11+	3+	0=14	708,9
MAANPÄÄ VILLE	TURKU	75		5-	2131	----------5----------**	R			(1693)	0+	1+	0= 1	426,2
MAIJALA OULA	ESPOO	62		6-	3224	----------6----------**	R			(1482)	1+	0+	0= 1	537,3
MAIJALA TIMO	KOUVOLA	58		6-	3180	----------6----------**	R			(1487)	1+	0+	0= 1	530,0
MAIKKU VILHO	KUUSAMO	53		24-	18798	---------6666----------**	R			(725)	4+	0+	0= 4	783,5
MAKKONEN ESA	VANTAA	49		37-	22159	---------6666544--------**	R	A395		(428)	4+	1+	2= 7	598,9
MAKKONEN MARTTI	KEURUU	49		60-	42055	----------666666666-****	R	A487	K225	(229)	10+	0+	0=10	700,9
MAKKONEN OIVA	JOUTSENO	53		18-	12125	---------66-6----------**	R			(869)	3+	0+	0= 3	673,6
MAKKONEN TOIVO	KUOPIO	41		18-	14186	666----------**				(854)	3+	0+	0= 3	788,1
MAKKONEN VESA PEKK	HELSINKI	59		6-	2592	-------6----------**	R			(1536)	1+	0+	0= 1	452,0
MALINEN HANNU	NURMIJÄRVI	58		11-	6321	----------65----------**	R			(1175)	1+	1+	0= 2	574,6
MALINEN PERTTI	VAASA	47		6-	3131	----6----------**				(1491)	1+	0+	0= 1	521,8
MALINEN REIJO	PORVOO	55		10-	7762	---------64----------**	R			(1206)	1+	0+	1= 2	776,2
MALJANEN REIJO	HELSINKI	52		37-	31163	---------4664-4---445--**	R	A561		(425)	2+	1+	5= 8	842,2
MALKAMÄKI SIMO	TURKU	43	5-2456	30-	14879	----------466455**	R	A645		(634)	2+	2+	2= 6	496,8
MALMI PENTTI	VIROLAHTI	36		65-	37607	-4465544----44444445---**	R	A068	K168	(194)	1+	5+	11=15	578,6
MALMIKUMPU LEO	ESPOO	35	5-2446	65-	35602	-----5644-554--66-55-55**	R	A317	K229	(195)	5+	7+	3=15	547,7
MANNER HELENA	HÄMEENLINNA	41N	4-1119	33-	9904	----------5655444**	R	A633		(533)	1+	3+	3= 7	308,1
MANNEVUO PERTTI	RAISIO	47	6-3223	53-	28571	----------666665--666**	R	A490		(278)	8+	1+	0= 9	539,1
MANNINEN JOUKO	HELSINKI	50		36-	13081	------6664554----------**	R	A268		(457)	3+	2+	2= 7	363,4
MANNINEN KARI	HELSINKI	56		11-	5316	-----56----------**	R			(1184)	1+	1+	0= 2	483,3
MANNINEN MAUNO	HOLLOLA	48	6-3708	65-	40516	----------66665666666**	R	A495	K234	(191)	10+	1+	0=11	623,3
MANNINEN TAPANI	MIKKELI	45		21-	15890	----5-646----------**	R			(791)	2+	1+	1= 4	756,7
MANSIKKAMÄKI RAIMO	JÄMIJÄRVI	63		33-	12854	--------4-65666----------**	R	A398		(530)	4+	1+	1= 6	389,5
MANTERE PEKKA	HELSINKI	57		8-	2432	---------44----------**	R			(1347)	0+	0+	2= 2	304,0
MARIN AULIS	TUUSULA	61		4-	2740	----------4-----**	R			(1771)	0+	0+	1= 1	685,0
MARJAMAA JUHANI	KERAVA	45	6-2967	108-	60778	----6666666666666666**	R	A190	K085	(59)	18+	0+	0=18	562,8
MARKKULA ARJA	LOIMAA	51N		10-	3988	----------64----------**	R			(1262)	1+	0+	1= 2	398,8
MARKKULA JOUKO	LOIMAA	48		21-	13062	----------566-4-------**	R			(798)	2+	1+	1= 4	622,0
MARKOFF RUDOLF	LAPPEENRANTA	28		30-	6117	---------556554---------**	R	A433		(647)	1+	4+	1= 6	283,9
MARTENSON-NUM RUUT	HELSINKI	51N		52-	20146	-----44--456-664454---**	R	A437		(281)	3+	2+	4=11	387,4
MARTIKAINEN LEEVI	LAHTI	39		60-	28589	--------4555444445655---**	R	A366	K186	(260)	1+	6+	4=13	475,2
MARTIKAINEN VÄINÖ	IMATRA	47		27-	20876	----------544444---------**	R			(689)	1+	1+	4= 6	745,6
MARTIKKALA OSSI	NURMO	40		52-	14856	-5--54-5445----------**	R	A213		(553)	0+	4+	3= 7	464,5
MARTTILA JARMO	VEHKALAHTI	56	6-3827	46-	26529	----------6666466**	R	A582		(330)	7+	0+	1= 8	576,7
MARTTINEN ILKKA	LAPPEENRANTA	62		32-	16832	----------56-5444-4----**	R	A531		(546)	1+	2+	4= 7	526,0
MARTTINEN JORMA	KAUHAVA	50		32-	16516	----------654---656---**	R	A565		(548)	3+	2+	1= 6	516,1
MATIKAINEN HELI	PIIKKIO	69N		6-	3188	----------6-**	R			(1486)	1+	0+	0= 1	531,5
MATILAINEN URPO	HÄMEENLINNA	39		34-	16807	----------5444444-5--**	R	A584		(501)	0+	2+	6= 8	494,5
MATTILA HEIKKI	TUUSULA	47		40-	18448	---646--455-55----------**	R	A257		(391)	2+	4+	2= 8	461,2
MATTILA MARJA	HAUS.JÄRVI	66N		8-	4136	----------44-----**	R			(1334)	0+	0+	2= 2	517,0
MATTILA MIKKO	ESPOO	34		34-	23859	--4656544----------**	R	A078		(488)	2+	2+	3= 7	701,7
MATTILA RIKU	HELSINKI	66	5-3345	5-	3345	----------5**	R			(1635)	0+	1+	0= 1	669,0
MATTILA SEPPO	KUOPIO	54		25-	14545	----------5664-4-----**	R			(714)	2+	1+	2= 5	581,8
MATTILA SIMO	TAMPERE	35		95-	67761	-----666666665666-4666-**	R	A180	K089	(61)	15+	1+	0=16	713,3
MAUKONEN TEUVO	KYYJÄRVI	55		5-	4008	----------5-----**	R			(1614)	0+	1+	0= 1	801,6
MELAMIES PERTTI	ESPOO	53		4-	1386	----------4-----**	R			(1866)	0+	0+	1= 1	346,5
MELLERI TAUNO	TAMPERE	38	4-1647	115-	62710	--4666564556566666666654**	R	A065	K054	(26)	13+	5+	3=21	545,5
METSÄ AARNI	LAPPEENRANTA	41		60-	34693	-------666666666---------**	R	A232	K105	(233)	10+	0+	0=10	578,2
METSÄ TOUKO	HELSINKI	48		34-	20222	--------64--6666---------**	R	A589		(495)	5+	0+	1= 6	594,8
METSÄARO TUOMO	HELSINKI	59		4-	2696	----------4----------**	R			(1773)	0+	0+	1= 1	674,0
METSÄLÄ HANNU	VAASA	60		4-	2377	----------4-****	R			(1799)	0+	0+	1= 1	594,3
METSÄLÄ TARJA-RIIT	LAMMI	59N		10-	4265	---------64----------**	R			(1268)	1+	0+	1= 2	426,5
METSÄTÄHTI MARKKU	VESANTO	53		6-	2501	----------6----------**	R			(1544)	1+	0+	0= 1	416,8
MIETTINEN AAPO	KUOPIO	35	6-3923	77-	50864	----------5666666666666**	R	A434	K190	(118)	12+	1+	0=13	660,6
MIETTINEN RAIMO	RAISIO	32		4-	1292	----4----------**				(1871)	0+	0+	1= 1	323,0
MIKKILÄ SAKARI	VANTAA	42		4-	1053	-----4----------**				(1888)	0+	0+	1= 1	263,5
MIKKOLA MATTI	LAHTI	40		4-	2012	--4----------**				(1825)	0+	0+	1= 1	503,0
MIKKOLA PERTTI	TUUSULA	36		32-	13774	----------4554-464-----**	R	A505		(556)	1+	2+	4= 7	430,4
MIKKONEN LIISA	TURKU	51N		35-	14559	----------4454666----**	R	A523		(476)	3+	1+	3= 7	410,3
MIKKONEN REIJO	TUUSULA	46		12-	5790	----------66----------**	R			(1119)	2+	0+	0= 2	482,5
MINKKILÄ TIMO	SAVONLINNA	60		11-	5860	---------65----------**	R			(1180)	1+	1+	0= 2	532,7
MOILANEN MARTTI	KOSTAMUS	48		6-	3339	----6----------**				(1476)	1+	0+	0= 1	556,5
MONONEN KARI	JOENSUU	49		32-	17740	-----66---6644----------**	R	A361		(544)	4+	0+	2= 6	554,4
MONTONEN OUTI	HEINOLA	58N	6-3268	29-	15639	---------65----------666**	R			(660)	4+	1+	0= 5	539,3
MORELIUS KENNETH	NURMIJÄRVI	61		12-	6263	---------444----------**	R			(1111)	0+	0+	3= 3	521,9
MOSER CHRISTIAN	HELSINKI	59		10-	6278	----------55----**	R			(1224)	0+	2+	0= 2	627,8
MOTTURI HEIKKI	LAHTI	47		16-	9343	-------556----------**	R			(955)	1+	2+	0= 3	585,9
MUHONEN JUKKA	OULU	69		6-	3480	----------6---**	R			(1461)	1+	0+	0= 1	580,0
MUHONEN ULLA	SAVONLINNA	60N		25-	9521	----66454----------**	R			(720)	2+	1+	2= 5	380,8
MUJUNEN ANTTI	HELSINKI	48		6-	3542	-----6----------**	R			(1455)	1+	0+	0= 1	598,3
MUJUNEN JUHANI	LAHTI	40		6-	3725	6----------**				(1439)	1+	0+	0= 1	620,8
MUJUNEN PAAVO	LOPPI	68	4-2105	15-	7976	----------65-4**	R			(991)	1+	1+	1= 3	531,7
MUJUNEN PEKKA	MUURLA	70	4-2878	20-	10050	----------6644**	R			(821)	2+	0+	2= 4	502,5
MULTANEN PEKKA	HÄMEENLINNA	44		8-	6870	-----44----------**	R			(1324)	0+	0+	2= 2	858,8
MUSTAKALLIO KULLER	HELSINKI	50		32-	15329	----------646664-------**	R	A488		(552)	4+	0+	2= 6	479,0
MUSTONEN JORMA	KUORTANE	52		12-	5890	-----66----------**	R			(1116)	2+	0+	0= 2	490,8
MUSTONEN MATTI	HELSINKI	39		18-	12242	-6444----------**				(867)	1+	0+	3= 4	680,1
MUSTONEN SAULI	PORVOON MLK	34		17-	7364	--------5444----------**	R			(927)	0+	1+	3= 4	433,2
MUTIKAINEN JUHA	KEURUU	51		4-	2135	----------4-----**	R			(1819)	0+	0+	1= 1	533,8
MUUKKONEN PEKKA	TUUSULA	51		18-	16333	----------6-6--6-------**	R			(841)	3+	0+	0= 3	907,4
MYLLYLÄ MATTI	VARKAUS	40	5-2268	28-	14109	----------5666--5**	R			(679)	3+	2+	0= 5	505,9
MYLLYMAA ALTTI	VAMMALA	38		11-	2482	65----------**				(1199)	1+	1+	0= 2	225,6
MYLLYMÄKI MATTI	KOKKOLA	46	6-3223	6-	3223	----------6**	R			(1485)	1+	0+	0= 1	537,2
MYLLYNEN LAURI	VIITASAARI	48		18-	14328	-----666----------**	R			(853)	3+	0+	0= 3	796,0
MYRSKYLÄ PEKKA	HELSINKI	46		45-	24671	-------64666654---------**	R	A297		(336)	6+	1+	1= 8	548,2
MÄENPÄÄ JUHANI	HELSINKI	48		5-	2680	-----5----------**	R			(1661)	0+	1+	0= 1	536,0
MÄENTAKA KALERVO	HELSINKI	48		22-	12301	----------6-655-------**	R			(778)	2+	2+	0= 4	559,1
MÄKELÄ AIMO	VARKAUS	54		9-	2906	--5-4----------**				(1317)	0+	1+	1= 2	322,9
MÄKELÄ HELENA	VANTAA	65N		19-	9451	----------4564-------**	R			(832)	1+	1+	2= 4	497,4
MÄKELÄ JARMO	ESPOO	68		6-	4368	----------6-----**	R			(1591)	1+	0+	0= 1	728,0
MÄKELÄ JUHA	KUUSANKOSKI	56		30-	18888	-------66666----------**	R	A230		(614)	5+	0+	0= 5	629,6
MÄKELÄ MARJA-LEENA	HYVINKÄÄ	56N	4-1575	15-	5967	----------6-----5-4**	R			(1006)	1+	1+	1= 3	397,8
MÄKELÄ MARKKU	HYVINKÄÄ	50		40-	31342	--------666666------4---**	R	A277		(585)	6+	0+	1= 7	783,6
MÄKELÄ TEUVO	TURKU	29		31-	12310	-----545--4544----------**	R	A367		(583)	0+	3+	4= 7	397,1
MÄKI HANNU	KANGASALA	33		15

LEHTONEN TUOMO	ESPOO	53		14-	7395	-----946----------**	R				(1021)	1+	0+	2=	3	528,2
LEHTOSAARI ESA	HELSINKI	43		111-	57129	65565656666666466645---**	R	A038	K027	(33)	13+	5+	2=20			514,7
LEINO KIMMO	HELSINKI	61		5-	2208	----------5----------**	R				(1689)	0+	1+	0=	1	441,6
LEINO REIJO	JYVÄSKYLÄ	51		59-	27378	--6666665-666----------**	R	A056		(254)	9+	1+	0=10			464,0
LEINONEN ARI-MATTI	KUORTANE	62		35-	24735	----------666665---**	R	A538		(468)	5+	1+	0=	6		706,7
LEINONEN AULIS	KAARINA	50		30-	8109	----6--6666----------**	R	A246		(646)	5+	0+	0=	5		270,5
LEINONEN ESKO	IMATRA	45		10-	6192	-----55----------**	R			(1225)	0+	2+	0=	2		619,2
LEINONEN LAURI	JYVÄSKYLÄ	39		6-	3960	------6----------**	R			(1416)	1+	0+	0=	1		660,8
LEINONEN MARKKU	LAHTI	50		6-	2350	----------6----------**	R			(1553)	1+	0+	0=	1		391,7
LEINONEN MARKKU	VANTAA	50		6-	2183	----------6----------**	R			(1567)	1+	0+	0=	1		343,8
LEISKAMO PEKKA	HELSINKI	54		6-	2218	---------6----------**	R			(1560)	1+	0+	0=	1		369,7
LEMPINEN RISTO	RAISIO	49	6-3871	24-	15361	----------6666****	R			(755)	4+	0+	0=	4		640,0
LEPISTÖ JUKKA	LAIHIA	61	5-3667	10-	7134	----------55****	R			(1213)	0+	2+	0=	2		713,4
LEPPÄNEN ANTTI	ESPOO	38		5-	3284	----------5----------**	R			(1638)	0+	1+	0=	1		656,8
LEPPÄNEN ARVO	HELSINKI	39		8-	4221	---------44----------**	R			(1333)	0+	0+	2=	2		527,6
LEPPÄNEN KALLE	SUOLAHTI	54		30-	22083	-------66666----------**	R	A278		(597)	5+	0+	0=	5		756,1
LEPPÄNIEMI JANI	VETELI	73		6-	4234	----------6---****	R			(1399)	1+	0+	0=	1		785,7
LEPPÄRANTA JUKKA	TURKU	57		12-	7315	-------66----------**	R			(1093)	2+	0+	0=	2		689,6
LESKINEN MAIJA	HELSINKI	54N		32-	10788	-----665654----------**	R	A215		(560)	3+	2+	1=	6		337,1
LEVONEN YRJÖ	PYHÄSELKÄ	58	4-3069	37-	29590	----------6654444--4****	R	A554		(426)	2+	1+	5=	8		799,7
LEVÄNEN TAISTO	HÄMEENLINNA	44		30-	17588	-----466644----------**	R	A293		(621)	3+	0+	3=	6		586,3
LIIAS-HEIKKINEN SI	MUURAME	58N		15-	4731	----------654----------**	R			(1010)	1+	1+	1=	3		315,4
LIIKANEN JYRKI	NIVALA	63		16-	8187	----------556----****	R			(961)	1+	2+	0=	3		511,7
LIIKONEN PETTERI	HÄMEENLINNA	62		4-	2941	----------4--****	R			(1755)	0+	0+	1=	1		735,3
LILJA MIKKO	FORSSA	64		6-	4350	----------6-------**	R			(1592)	1+	0+	0=	1		725,0
LILLHONGA STIG	KOKKOLA	46		16-	9948	----------6-46-------**	R			(952)	2+	0+	1=	3		621,3
LILLQVIST TOM	KOKKOLA	55		34-	26994	---------565666--------**	R	A387		(482)	4+	2+	0=	6		791,3
LINDEMAN GUNNEL	HELSINKI	42N		38-	11739	-------54555554--------**	R	A356		(423)	0+	6+	2=	8		388,9
LINDEMAN OSMO	HELSINKI	41		43-	16779	-------6544444444--------**	R	A331		(363)	1+	1+	8=10			390,2
LINDEN RALF	LOVIISA	52		27-	22756	-------566--4-----6----**	R			(687)	3+	1+	1=	5		842,8
LINDEN TOM	LOVIISA	61		4-	2897	----------4----------**	R			(1758)	0+	0+	1=	1		724,3
LINDEN UNTO	HÄMEENLINNA	41		5-	2074	----5----------**				(1696)	0+	1+	0=	1		414,8
LINDFORS TAPANI	VANTAA	55		20-	15554	-------65-54----------**	R			(811)	1+	2+	1=	4		777,7
LINDGREN BJÖRN	HELSINKI	29		11-	6863	-----56----------**	R			(1168)	1+	1+	0=	2		623,9
LINDGREN PENTTI	TAMPERE	40		60-	37680	----666664444-44-------**	R	A079	K104	(231)	6+	0+	6=12			628,0
LINDH MONA	RUOTSI	46N		6-	2559	----------6--**	R			(1540)	1+	0+	0=	1		426,5
LINDHOLM ESA	KOKKOLA	48	4-2411	45-	29888	----------4456666-44**	R	A532		(332)	4+	1+	4=	9		664,2
LINDHOLM KARI	VALKEALA	57		28-	12919	---------6-6664--------**	R			(680)	4+	0+	1=	5		461,4
LINDHOLM UFFE	PORVOO	56		5-	2874	----------5----------**	R			(1655)	0+	1+	0=	1		574,8
LINDQVIST ANNELI	HELSINKI	54N		61-	29465	-56566666564----------**	R	A046	K034	(223)	7+	5+	1=11			483,0
LINDQVIST PERTTI	HELSINKI	42		79-	51517	4666666666564----------**	R	A026	K023	(106)	11+	1+	2=14			649,6
LINDQVIST RAIMO	KERAVA	52		33-	19468	-----665664----------**	R	A161		(521)	4+	1+	1=	6		589,9
LINDQVIST SVEN	HELSINKI	26		120-	43287	666666666666666666---**	R	A018	K014	(20)	20+	0+	0=20			360,7
LINDQVIST TAPIO	HELSINKI	75		4-	256	----------4----------**	R			(1910)	0+	0+	1=	1		59,0
LINDQVIST TITTA	HELSINKI	73N		9-	1084	----------45----------**	R			(1325)	0+	1+	1=	2		120,4
LINDROOS REINO	LAHTI	40		6-	3161	6----------**				(1488)	1+	0+	0=	1		526,8
LINDSTEDT ESA	KANKAANPÄÄ	54		16-	8676	----------5-56--**	R			(960)	1+	2+	0=	3		542,3
LINDSTRÖM KARI	TURKU	46		19-	10074	--------64--------54---**	R			(838)	1+	1+	2=	4		530,2
LINDSTRÖM MIKAEL	KOTKA	50	6-3170	36-	19020	----------666666**	R	A627		(451)	6+	0+	0=	6		528,3
LINNAKOSKI KEIJO	HELSINKI	35		12-	8680	---------66----------**	R			(1047)	2+	0+	0=	2		723,3
LINNANEN HEINO	KIVIJÄRVI	50		6-	3833	----6----------**				(1427)	1+	0+	0=	1		638,8
LINNOARO MARTTI	LOHJA	45		36-	21343	-----666666----------**	R	A188		(446)	6+	0+	0=	6		592,9
LINTUNEN ARTO	JOENSUU	58		19-	12019	----------4654-----**	R			(828)	1+	1+	2=	4		632,6
LITJA ESA	VIHTI	54	4-1345	44-	15585	----------46565464--4**	R	A516		(356)	3+	2+	4=	9		354,2
LIUKKO ILMO	SULKAVA	42	6-2365	117-	55583	--6-456666666666666666**	R	A102	K057	(24)	18+	1+	1=20			475,1
LIUKKONEN HEIMO	TAMPERE	55		18-	12108	--6----------444--**	R			(870)	1+	0+	3=	4		672,7
LIUKKONEN RAIMO	TAMPERE	49	5-3450	87-	62348	--------6666666666655**	R	A335	K139	(79)	12+	3+	0=15			716,6
LIUKKU SEPPO	SEINÄJOKI	40	4-2108	35-	18941	-----6-45----------6644**	R	A615		(475)	3+	1+	3=	7		526,9
LOIMARANTA ANTERO	KOUVOLA	45	6-3774	137-	88490	66666666566666666666664**	R	A011	K015	(10)	22+	1+	0=23			645,9
LOIMULAHTI TIMO	KUOPIO	52		10-	6598	---------64----------**	R			(1219)	1+	0+	1=	2		659,8
LOIPPO MATTI	KUHMOINEN	44		4-	2795	-----4----------**	R			(1768)	0+	0+	1=	1		698,8
LOPONEN KIMMO	JÄRVENPÄÄ	65	6-3836	44-	24355	----------56645666**	R	A591		(348)	5+	2+	1=	8		553,5
LOPONEN TAISTO	TAMPERE	40		34-	19189	4----66666----------**	R	A154		(497)	5+	0+	1=	6		564,4
LOTTANEN ERKKI	VANTAA	35		14-	5592	4--6---4----------**	R			(1030)	1+	0+	2=	3		399,4
LOTTANEN ESA	TUULOS	61		35-	29331	----------4665-66--**	R	A585		(509)	4+	1+	1=	6		888,8
LUKKARINEN LASSI	JÄRVENPÄÄ	40		11-	6625	----56----------**				(1171)	1+	1+	0=	2		602,1
LUKKARINEN REIJO	VANTAA	28		24-	9298	--6666----------**				(743)	4+	0+	0=	4		387,4
LUMME ESA	KERAVA	63		12-	6864	----------66--**	R			(1102)	2+	0+	0=	2		572,8
LUMME MAURI	KERAVA	50		11-	5530	---------65----------**	R			(1182)	1+	1+	0=	2		502,7
LUNDEN MARCUS	HELSINKI	55		10-	5104	----------64----------**	R			(1294)	1+	0+	1=	2		510,4
LUNDEN RISTO	ASIKKALA	54		4-	2840	--4----------**				(1763)	0+	0+	1=	1		710,0
LUOJUMÄKI REIJO	LAHTI	53		4-	2672	----------4----------**	R			(1775)	0+	0+	1=	1		668,0
LUOJUS SIMO	ULVILA	49		4-	1688	----------4----------**	R			(1846)	0+	0+	1=	1		422,0
LUOMA ERKKI	HYVINKÄÄ	41		48-	19026	--465-555545------4----**	R	A139		(315)	1+	6+	3=10			396,4
LUOMA HANNU	JYVÄSKYLÄ	55		12-	8136	----------66----------**	R			(1075)	2+	0+	0=	2		678,0
LUOMA HEIKKI	HELSINKI	30		31-	11601	------456455----------**	R	A272		(584)	2+	3+	1=	6		374,2
LUOMAHAARA TIMO	TURKU	46		28-	14951	----------66666--**	R			(674)	4+	0+	1=	5		534,0
LUOMALA PAULI	VALKEAKOSKI	45		11-	7039	---------65----------**	R			(1164)	1+	1+	0=	2		639,9
LUOMANEN SEPPO	KANGASALA	45		9-	3159	----------45----------**	R			(1314)	0+	1+	1=	2		351,0
LUOSTARINEN JUKKA	KUUSAMKOSKI			22-	16907	----------6664-****	R			(767)	3+	0+	1=	4		768,5
LUUKKANEN TIMO	SAVONLINNA	46		62-	25570	--5-465665644----5----**	R	A110	K161	(220)	5+	4+	3=12			412,4
LUUKKONEN JANNE	LAPPEENRANTA	69		11-	6619	----------6-----5---**	R			(1172)	1+	1+	0=	2		681,7
LUUKKONEN JUKKA	LAPPEENRANTA	43		4-	1503	-----6----------**	R			(1858)	0+	0+	1=	1		375,8
LUUKKONEN PAAVO	JYVÄSK.MLK	48		6-	2692	-----6----------**				(1524)	1+	0+	0=	1		448,7
LYYTINEN MARKUS	PORVOON MLK	37		14-	10901	----------446----------**	R			(1014)	1+	0+	2=	3		778,6
LÅNGBACKA HARRY	KRUUNUPYY	50		62-	29234	-------454455644454-44-**	R	A358	K218	(217)	1+	4+	9=14			471,5
LÅNGBACKA KRISTER	KRUUNUPYY	52		61-	47737	-------455565544544--5-**	R	A334	K219	(221)	1+	7+	5=13			782,6
LÅNGBACKA NILS-ER	KRUUNUPYY	46		4-	3048	----------4----------**	R			(1748)	0+	0+	1=	1		762,0
LÅNGSTRÖM VEIKKO	HÄMEENLINNA	55	4-2948	43-	30898	---------66-----6-46564**	R	A587		(558)	5+	1+	2=	8		718,6
LADERBERG PENTTI	LAHTI	42		75-	34170	-----666466666665-6----**	R	A201	K093	(124)	11+	1+	1=13			455,6
LAHDE TEUVO	PORVOO	48		4-	3385	----------4----------**	R			(1741)	0+	0+	1=	1		846,3
LAHDEKORPI KAUKO	RAISIO	49	6-3727	121-	75495	--4666666666666666456**	R	A062	K042	(17)	18+	1+	2=21			623,9
LAHDESMÄKI VELI-M	SEINÄJOKI	60	5-3721	62-	48877	----------66665666645**	R	A494	K240	(211)	8+	2+	1=11			788,3
LAHTEENMÄKI ESKO	IKAALINEN	46		45-	11606	--5---46656454----------**	R	A247		(345)	2+	3+	4=	9		269,9
LÖFQVIST MARKKU	VANTAA	59		6-	2781	----------6---**	R			(1520)	1+	0+	0=	1		463,5
LÖFSTRÖM MARTIN	VANTAA	42		35-	24325	-----666665----------**	R	A122		(469)	5+	1+	0=	6		695,0
LÖNNSTRÖM HARRY	HELSINKI	53	4-1975	23-	8464	----------65444**	R			(762)	1+	1+	3=	5		350,6
LÖSONEN EERO	HELSINKI	51	4-2554	85-	57522	-----6646666665664545-4**	R	A253	K112	(84)	9+	3+	4=16			676,7
LÖYTTY KEIJO	VANTAA	41		35-	21107	6666---54----------**	R	A100		(517)	4+	1+	1=	6		639,6
LÖYTTYNIEMI JORMA	JANAKKALA	40	5-2968	40-	24741	----------6666655**	R	A599		(389)	5+	2+	0=	7		618,5
LÖYTYNOJA REIJO	JANAKKALA	57		30-	18570	----------54-4566-**	R	A623		(616)	2+	2+	2=	6		612,3

MÄKI REINO	RAUMA	52	6-2722	10-	4395	----------46**	R			(1258)	1+	0+	1=	2		439,5
MÄKI-LAHNA ANTTI	TÖYSÄ	47		30-	8386	-----66666----------**	R	A245		(645)	5+	0+	0=	5		279,5
MÄKINEN EERO	VAMMALA	30		9-	4918	5-4----------**				(1292)	0+	1+	1=	2		546,4
MÄKINEN JOUKO	LAHTI	48		6-	3397	-----6----------**				(1468)	1+	0+	0=	1		566,2
MÄKINEN MARTTI	TURKU	45		12-	7316	----------66---**	R			(1092)	2+	0+	0=	2		689,7
MÄKINEN TAPANI	HELSINKI	54	4-2037	4-	2037	----------4**	R			(1823)	0+	0+	1=	1		589,3
MÄKIPELTO EERO	KEURUU	55	6-4985	30-	22782	----------66666**	R	A639		(594)	5+	0+	0=	5		759,4
MÄKIRANTA JORMA	ALAVUS	56		16-	12376	----------664-------**	R			(939)	2+	0+	1=	3		773,5
MÄKIRINTA HANNU	MURMO	49		12-	11397	--------66----------**	R			(1047)	2+	0+	0=	2		949,8
MÄKIRINTA JAANA	MURMO	59N		12-	8409	--------66----------**	R			(1071)	2+	0+	0=	2		700,8
MÄKITALO MIKA	TAMPERE	57		59-	48745	------6666656666--------**	R	A221		(246)	9+	1+	0=10			826,2
MÄKITALO VEIKKO	TAMPERE	28		35-	19678	-----566--666----------**	R	A349		(474)	5+	1+	0=	6		562,2
MÄKLIN KARI	KUOPIO	65		6-	3763	----------6----------**	R			(1433)	1+	0+	0=	1		627,2
MÄNNIKKÖ OLAVI	HELSINKI	20		61-	16867	5--5666665666----------**	R	A064	K047	(225)	7+	3+	1=11			276,5
MÄNTTÄRI ULLA	HELSINKI	64N		5-	3725	----------5----------**	R			(1620)	0+	1+	0=	1		745,0
MÄÄTTÄ ASKO	ELIMÄKI	51		12-	9985	---66----------**				(1052)	2+	0+	0=	2		832,1
MÄÄTTÄ JOUNI	LOPPI	48		12-	5586	--------66----------**	R			(1120)	2+	0+	0=	2		465,5
MORSKY JORMA	LOIMAA	58	6-5114	12-	10314	----------6-----6**	R			(1050)	2+	0+	0=	2		859,5
MORSKY PERTTI	LOIMAA	57	6-4511	27-	19295	----------6654--6**	R			(691)	3+	1+	1=	5		714,6
MORSKY REIJO	RAISIO	54	6-4805	48-	39167	----------666666-66**	R	A536		(505)	8+	0+	0=	8		816,0
MORÄ-LEINO ANNELI	JYVÄSKYLÄ	56N		42-	16535	----6664-6666----------**	R	A243		(376)	5+	0+	3=	8		393,7
MÖYKKYNEN VEIKKO	IISALMI	50		17-	14015	----------56--6---------**	R			(995)	2+	1+	0=	3		824,4
NENONEN KARI	JÄRVENPÄÄ	47		22-	18036	----------6--664----****	R			(766)	3+	0+	1=	4		819,8
NEPPONEN ARTO	VANTAA	58		17-	9870	---------566----------**	R			(923)	2+	1+	0=	3		580,6
NERG JOUKO	VANTAA	38		75-	36568	------666664-455545445-**	R	A239	K158	(123)	5+	5+	5=15			487,6
NESTE JUSSI	HELSINKI	47		6-	3005	-----6----------**	R			(1502)	1+	0+	0=	1		500,8
NEUVONEN KARI	SAVITAIPALE	57		5-	3529	----------5----------**	R			(1630)	0+	1+	0=	1		705,8
NEVALA HEIKKI	TOIJALA	48		6-	1612	----------6----------**	R			(1590)	1+	0+	0=	1		268,7
NEVALAINEN KEIJO	IMATRA	58		4-	1967	--------4----------**	R			(1826)	0+	0+	1=	1		491,8
NEVALAINEN KYÖSTI	KOUVOLA	41		6-	2798	----------6-------**	R			(1518)	1+	0+	0=	1		466,5
NIEMELÄ JOUKO	JÄMSÄ	45		6-	3489	----------6-------**	R			(1459)	1+	0+	0=	1		581,5
NIEMI ILKKA	ESPOO	51		6-	1846	----------6----------**	R			(1581)	1+	0+	0=	1		387,7
NIEMI LEENA	ORIMATTILA	55N		18-	9519	----------444-4--**	R			(902)	1+	0+	3=	4		251,1
NIEMI MARTTI	INKEROINEN	49		5-	1379	---------5----------**	R			(1722)	0+	1+	0=	1		275,8
NIEMI PEKKA	KOUVOLA	39		17-	6548	-------566----------**	R			(929)	2+	1+	0=	3		385,2
NIEMI PERTTI	LAHTI	46		6-	2137	6----------**				(1578)	1+	0+	0=	1		356,2
NIEMI SEPPO	JANAKKALA	41		11-	7480	----65----------**	R			(1156)	1+	1+	0=	2		680,0
NIEMI SEPPO KJ	VANTAA	46		20-	10252	-----5----465----------**	R			(820)	1+	2+	1=	4		512,6
NIEMI-PYNTTÄRI PÄI	ALAJÄRVI	33		5-	3441	-----5----------**				(1631)	0+	1+	0=	1		688,2
NIEMIKOSKI OLAVI	TUUSULA	36	5-1798	71-	50265	--------4645554455544645**	R	A399	K196	(147)	2+	7+	6=15			426,3
NIEMINEN ARTO	TAMPERE	58		6-	1511	----------6----------**	R			(1596)	1+	0+	0=	1		251,8
NIEMINEN KARI	SOMERO	55		5-	2526	----------5----------**	R			(1681)	0+	1+	0=	1		465,2
NIEMINEN KARI T	LOPPI	62		17-	12475	----------656---**	R			(910)	2+	1+	0=	3		733,8
NIEMINEN KEIJO	KORTA	52		12-	4865	6--6----------**				(1137)	2+	0+	0=	2		338,8
NIEMINEN KIMMO	SYSMÄ	55		6-	3385	--6----------**				(1470)	1+	0+	0=	1		564,2
NIEMINEN MARKKU	ESPOO	75		12-	9837	----------444----------**	R			(1064)	0+	0+	3=	3		753,1
NIEMINEN MATTI	ESPOO	41	6-2850	136-	75610	65666666666666656666666**	R	A022	K017	(11)	21+	2+	0=23			541,5
NIEMINEN MIKKO	ESPOO	70	4-3370	38-	21214	---------444-455------4**	R	A640		(602)	0+	2+	5=	7		707,1
NIEMINEN PANU	HELSINKI	63		5-	2896	----------5--**	R			(1653)	0+	1+	0=	1		679,2
NIEMINEN PAULI	KORIA	48		12-	4565	6--6----------**				(1133)	2+	0+	0=	2		580,4
NIEMISTO RAIMO	HELSINKI	41		4-	2217	----------6----------**	R			(1561)	1+	0+	0=	1		369,5
NIIKKULA MATTI	HÄMEENLINNA	44		42-	26963	4--445444544----------**	R	A152		(373)	0+	2+	8=10			642,0
NIILONEN VEIJO	KUOPIO	26		4-	1695	---------4----------**	R			(1845)	0+	0+	1=	1		423,8
NIIRANEN KARI	SAVONLINNA	54		9-	3726	----------54----------**	R			(1311)	0+	1+	1=	2		414,0
NIKAMAA ARTO	ROVANIEMI	44		34-	14169	----665654-4----------**	R	A167		(455)	3+	2+	2=	7		393,6
NIKKANEN AULIS	HELSINKI	47	6-4655	135-107087		4666666666666666566666**	R	A025	K021	(12)	21+	1+	1=23			793,2
NIKKANEN MARTTI	HELSINKI	53		26-	18142	---66644----------**	R			(704)	3+	0+	2=	5		697,8
NIKKANEN YRJÖ	VANTAA	60		35-	24962	-564---644-4----------**	R	A195		(467)	3+	1+	3=	7		712,6
NIKKINEN KARI	IMATRA	43		60-	39568	---------6666664444-44--**	R	A377	K226	(238)	6+	0+	6=12			659,3
NIKKOLA HANNU	SEINÄJOKI	75	6-4545	6-	4545	----------6**	R			(1579)	1+	0+	0=	1		757,5
NILSSON SVEN	PIETARS.MLK	58		6-	3940	--6----------**				(1419)	1+	0+	0=	1		656,7
NIMANDER ARTO	JÄRVENPÄÄ	64		8-	2959	----------44----****	R			(1346)	0+	0+	2=	2		369,9
NIPPALA JUHANI	TURKU	49		5-	3210	-5----------**				(1640)	0+	1+	0=	1		642,0
NISKANEN JORMA	KERAVA	43	6-4509	138-	96150	6666666666666666666666**	R	A010	K008	(2)	25+	0+	0=25			696,7
NISSI JAAKKO	VANTAA	41		12-	5569	66----------**				(1122)	2+	0+	0=	2		464,1
NISSILÄ ISTO	TURKU	33		4-	1101	----------4----------**	R			(1885)	0+	0+	1=	1		275,3
NOJOMAA TIMO	HELSINKI	52		5-	1829	----------5----------**	R			(1787)	0+	1+	0=	1		365,8
NUMMELA LASSE	HELSINKI	52		22-	7066	----------46444----------**	R			(788)	1+	0+	4=	5		321,2
NUMMINEN ANTTI	JANAKKALA	41		6-	4374	-----6----------**	R			(1589)	1+	0+	0=	1		729,0
NUOTIO SIMO	ESPOO	39	6-4827	87-	52948	-------6666645556666646**	R	A292	K137	(81)	10+	3+	3=16			608,6
NUPPONEN HEIKKI	KANGASALA	40		4-	1747	----------4----------**	R			(1839)	0+	0+	1=	1		436,8
NUPPONEN JUHANI	HELSINKI	48		24-	15554	---------6666----------**	R			(732)	4+	0+	0=	4		648,1
NUPPONEN RISTO	TUUSULA	69		15-	8945	----------56-4-----**	R			(984)	1+	1+	1=	3		596,3
NURMI ESKO	PÖYTYÄ	36	5-1860	71-	28122	---------4444555555555555**	R	A414	K199	(148)	0+	11+	4=15			396,1
NURMI KARI	VANTAA	61		15-	12965	----------546-------**	R			(972)	1+	1+	1=	3		844,5
NURMI MARKKU	JÄRVENPÄÄ	56		5-	1998	-----5----------**				(1701)	0+	1+	0=	1		399,6
NURMI SEPPO	SALO	46	6-4463	63-	48509	----------666665466666**	R	A455	K237	(206)	7+	1+	4=12			770,0
NURMI TAPIO	VANTAA	60		9-	7888	----------45-------**	R			(1277)	0+	1+	1=	2		876,4
NURMIJOKI RAIMO	TAMMELA	51		6-	2573	----------6-----**	R			(1558)	1+	0+	0=	1		428,8
NURMINEN EELIS	HYVINKÄÄ	48		9-	4776	----------45-----**	R			(1294)	0+	1+	1=	2		538,7
NURMINEN HANNU	LAIHIA	48		10-	4703	----------64--**	R			(1253)	1+	0+	1=	2		478,3
NURMINEN HANNU	MÄNTSÄLÄ			4-	2558	----------4----------**	R			(1785)	0+	0+	1=	1		659,5
NURMINEN JOUNI	LOHJA	64	6-4828	36-	30549	----------666666**	R	A618		(434)	6+	0+	0=	6		848,6
NURMINEN JUHA	ESPOO	59		27-	20037	----------46665-------**	R			(690)	3+	1+	1=	5		742,1
NURMINEN KARI	LAUKAA	48		9-	3945	-----45----------**	R			(1309)	0+	1+	1=	2		438,1
NURMINEN KIMMO	SYSMÄ	51		6-	3972	--6----------**				(1414)	1+	0+	0=	1		662,0
NUUTINEN JUHA	JOROINEN	58		73-	52160	----666666664-6654-----**	R	A118	K092	(131)	10+	1+	2=13			714,5
NUUTINEN KARI	JYVÄSKYLÄ	48		35-	22855	-----66-4645----4-----**	R	A270		(471)	3+	1+	3=	7		655,0
NUUTINEN VILHO	JOENSUU	42	6-3365	12-	6983	----------66**	R			(1099)	2+	0+	0=	2		581,9
NYBACKA TAISTO	LAMMI	55		6-	2307	-----6----------**				(1555)	1+	0+	0=	1		384,5
NYBERG OLIVER	POHJA	43		12-	5582	----------66----------**	R			(1121)	2+	0+	0=	2		465,2
NYHÄ EERO	KOSKI TL	33		4-	1963	----------4-****	R			(1828)	0+	0+	1=	1		490,8
NYKÄNEN ANTTI	VETELI	50		23-	18302	----------44454----------**	R			(747)	1+	1+	3=	5		795,7
NYKÄNEN ERKKI	HELSINKI	51		4-	2329	----------4----------**	R			(1803)	0+	0+	1=	1		582,3
NYKÄNEN JUKKA	VETELI	75		16-	10976	----------664---**	R			(946)	2+

OHTAMAA JAAKKO	KUOPIO	52		9-	2639	-------45----------**	R				(1319)	0+	1+	1=	2	293,2
OIKARINEN MIKKO	JUVA	52		4-	2795	----------4----------**	R				(1769)	0+	0+	1=	1	698,8
OINONEN ALLAN	IMATRA	39		15-	7686	---564----------**					(994)	1+	1+	1=	3	512,4
OINONEN MARKKU	SAVONLINNA	56		24-	14811	-------644-4------6----**	R				(736)	2+	0+	3=	5	617,1
OINONEN PIRJO	VALTIMO	59N		14-	6782	----------54-5-****	R				(1025)	0+	2+	1=	3	484,4
OINONEN TIMO	KUOPIO	49		72-	64557	----666666-66666-6-----**	R	A111	K077		(133)	12+	0+	0=12		896,6
OJALA AARNE	RENKO	44		58-	33587	--65666565-544----------**	R	A061			(256)	5+	4+	2=11		579,1
OJALA EERO	KERAVA	40		54-	38103	-----66-6-----66-6-66-6-**	R	A422			(249)	9+	0+	0= 9		705,6
OJALA JUHA	HÄMEENLINNA	65		36-	38797	----------666666-****	R	A593			(433)	6+	0+	0= 6		855,5
OJALA KALEVI	HATTULA	42		16-	11891	-----6---6-4----------**	R				(940)	2+	0+	1= 3		743,2
OJALA KARI	VALKEAKOSKI	57		10-	5415	----------55----------**	R				(1236)	0+	2+	0= 2		541,5
OJALA OSSI	KERAVA	38		11-	7844	6--5----------**					(1152)	1+	1+	0= 2		713,1
OJALA TIMO	ESPOO	63	4-2527	8-	5132	----------44**	R				(1330)	0+	0+	2= 2		641,5
OJANEN ESA	HYVINKÄÄ	48	6-3355	108-	72798	-----6666666666666666**	R	A179	K080		(38)	18+	0+	0=18		674,1
OJANEN MARKUS	LEPPÄVIRTA	28		6-	2457	-6----------**					(1547)	1+	0+	0= 1		489,5
OJANEN MATTI	JANAKKALA	47	5-3420	16-	11114	----------655**	R				(946)	1+	2+	0= 3		694,6
OKKONEN HANNU	MURMES	50		6-	4000	----------6-**	R				(1411)	1+	0+	0= 1		666,7
OKSA TUULA	HÄMEENLINNA	42N	6-2500	41-	18461	----------6665666**	R	A604			(383)	6+	1+	0= 7		458,3
OKSANEN ARVI	LAHTI	43		21-	12177	---------6-654----------**	R				(801)	2+	1+	1= 4		579,9
OKSANEN SIRKKA-LII	LAHTI	42N		29-	11970	----------66656----------**	R				(664)	4+	1+	0= 5		412,8
OLLIKAINEN OIVA	SIILINJÄRVI	52		6-	3488	----------6----****	R				(1462)	1+	0+	0= 1		580,0
OLLILA TERO	KOUVOLA	36		4-	3192	----4----------**					(1744)	0+	0+	1= 1		798,0
OLSEN JENS	KIRKKONUMMI	46		26-	16833	--------4666---4----------**	R				(707)	3+	0+	2= 5		647,4
ORPANA EERO	VANTAA	48		4-	2233	----------4----------**	R				(1809)	0+	0+	1= 1		558,3
ORRENSALO REIJO	TURKU	45		11-	6668	--------65----------**	R				(1169)	1+	1+	0= 2		606,2
OVASKA MATTI	ROVANIEMI	35		6-	1131	----6----------**					(1605)	1+	0+	0= 1		188,5
OVASKA TUOMO	KANGASALA	44		24-	12604	--------65-454----------**	R				(740)	1+	2+	2= 5		525,2
OVASKAINEN KARI	VANTAA	46		6-	2285	----------6----------**	R				(1556)	1+	0+	0= 1		380,8
PAAJANEN RAUNO	ESPOO	49		6-	1636	----------6----------**	R				(1589)	1+	0+	0= 1		272,7
PAANANEN EINO	RUOVESI	28		4-	2489	----------4----------**	R				(1792)	0+	0+	1= 1		622,3
PAANANEN HANNU	HELSINKI	50		26-	8189	-------66-464----------**	R				(712)	3+	0+	2= 5		315,0
PAANANEN SEPPO	TURKU	53		6-	2688	----------6----****	R				(1525)	1+	0+	0= 1		448,0
PAANANEN TEEMU	ASIKKALA	71	6-5589	29-	24552	----------56666**	R				(650)	4+	1+	0= 5		846,6
PAAVOLA TAPIO	LEHTIMÄKI	43		6-	4205	----------6----------**	R				(1402)	1+	0+	0= 1		700,8
PACKALEN PAUL	LOHJA	46		68-	26368	-------6666656555444---**	R	A303	K146		(168)	6+	4+	3=13		387,6
PAJARI SAKARI	RUOKOLAHTI	41		38-	19155	------66666----------**	R	A228			(611)	5+	0+	0= 5		638,5
PAKARINEN AIMO	HEINOLA	50	4-2419	67-	42411	----------655654966654-4**	R	A412	K192		(172)	5+	5+	3=13		633,0
PAKARINEN PENTTI	HELSINKI	24		39-	7070	-5666--565----------**	R	A099			(412)	4+	3+	0= 7		181,3
PAKARINEN RAIMO	HELSINKI	60		32-	7247	---655-556----------**	R	A169			(562)	2+	4+	0= 6		226,5
PAKKANEN LEO	HELSINKI	32		18-	7103	----4-55-4----------**	R				(898)	0+	2+	2= 4		394,6
PALEN TAPANI	TAMMELA	52		5-	3095	----------5----------**	R				(1642)	0+	1+	0= 1		619,0
PALIMO ERKKI	VANTAA	38		6-	3269	----------6----------**	R				(1480)	1+	0+	0= 1		544,8
PALLARI ERKKI	ROVAN.MLK	55		5-	2649	----------5----------**	R				(1665)	0+	1+	0= 1		529,8
PALLASPURO PIRJO	KOKKOLA	56N		12-	4382	----------66----****	R				(1136)	2+	0+	0= 2		365,2
PALLASPURO SIMO	KOKKOLA	54		71-	59434	---666-6-66-6666-56-----**	R	A174	K102		(142)	11+	1+	0=12		837,1
PALMGREN TIMO	KOUVOLA	54		5-	3145	----------5----------**	R				(1641)	0+	1+	0= 1		629,0
PALO ARI	HOLLOLA	66		4-	3387	----------4----------**	R				(1740)	0+	0+	1= 1		846,8
PALO MIKKO	HELSINKI	59		10-	5262	-----64----------**	R				(1241)	1+	0+	1= 2		526,2
PALO PERTTI	LAHTI	36	6-2208	51-	18517	----------55-656666**	R	A560			(289)	6+	3+	0= 9		363,1
PALOKANGAS PAAVO	KAARINA	36		5-	2027	----------5----------**	R				(1499)	0+	1+	0= 1		405,4
PALOLAMPI LAURI	ESPOO	69		4-	2244	----------4----------**	R				(1807)	0+	0+	1= 1		561,0
PALTTA JAN	JÄRVENPÄÄ	63		21-	13923	----------46----6-5-**	R				(794)	2+	1+	1= 4		663,0
PANHELAINEN KEIJO	LAHTI	33		4-	1184	-----4----------**	R				(1879)	0+	0+	1= 1		296,0
PAPINSAARI JUHA	HÄMEENLINNA	65		4-	3474	----------4----------**	R				(1735)	0+	0+	1= 1		868,5
PAPPINEN HANNU	KARTTULA	53		49-	36041	--------65664565-----**	R	A393			(297)	5+	3+	1= 9		735,9
PARKKONEN REIMA	TUUSULA	50		18-	14080	--------666----------**	R				(855)	3+	0+	0= 3		782,2
PARONEN ERKKI	HÄMEENLINNA	57		11-	8445	-----65----------**	R				(1147)	1+	1+	0= 2		767,7
PARTANEN MATTI	HAANTALI	49		29-	10859	----566464----------**	R				(665)	2+	1+	3= 6		346,2
PARTANEN MIKKO	HELSINKI	64		10-	6948	----------64----------**	R				(1215)	1+	0+	1= 2		694,8
PARTANEN PAULI	JOUTSENO	43		6-	3470	-----6----------**					(1464)	1+	0+	0= 1		578,5
PARVIAINEN JUHA	JYVÄSKYLÄ	45		5-	4054	-----5----------**	R				(1613)	0+	1+	0= 1		810,8
PASANEN EERO	KUUSANKOSKI	51		33-	24088	-----556656----------**	R	A204			(514)	3+	3+	0= 6		729,9
PASANEN JARI	LAPPEENRANTA	55		5-	2790	----------5----****	R				(1658)	0+	1+	0= 1		558,0
PATAMA VÄINÖ	JOUTSENO	48		12-	10904	--------66----------**	R				(1048)	2+	0+	0= 2		908,7
PAUNONEN SEPPO	SULKAVA	52		30-	19655	--------66464----------**	R	A287			(605)	5+	0+	0= 5		654,5
PEHKONEN HEIKKI	HELSINKI	47		9-	4323	--------54----------**	R				(1307)	0+	1+	1= 2		480,3
PEHKONEN PAULI	KUOPIO	53	6-4975	72-	61556	----------66666666-6666**	R	A417	K200		(134)	12+	0+	0=12		854,9
PEIPPO KARI	EURA	50	6-4218	96-	68150	--------6666666666666666**	R	A284	K118		(57)	16+	0+	0=16		709,9
PEIPPOLA VEIKKO	LAMMI	16		52-	10910	666666565----------**	R	A040			(282)	5+	2+	3=10		289,8
PEKKALA EERO	LOPPI	52		54-	22130	----------66-66--66----**	R	A512			(491)	5+	0+	1= 6		650,9
PEKKALA TIMO	PIEKSÄMÄKI	58		31-	24407	----------665644----------**	R	A409			(566)	3+	1+	2= 6		787,3
PEKKARINEN EILA	KERAVA	57N		38-	14338	----66666----------**	R	A137			(636)	5+	0+	0= 5		477,9
PEKKONEN PEKKA	ESPOO	44		57-	22020	-----5664466444-4--4-**	R	A330			(264)	4+	1+	7=12		384,3
PELANNE ILPO	VANTAA	53		12-	5811	--------66----------**	R				(1118)	2+	0+	0= 2		484,3
PELKONEN MINNA	LAPPEENRANTA	66N		6-	3461	----------6----****	R				(1465)	1+	0+	0= 1		576,8
PELKONEN VEIKKO	HYVINKÄÄ	54		54-	25323	-------66-6664----------**	R	A279			(486)	5+	0+	1= 6		744,8
PELTOLA KARRI	PIEKSÄMÄKI	57		9-	4434	----------54----------**	R				(1305)	0+	1+	1= 2		492,7
PELTOMETSÄ TEIJO	NURMIJÄRVI	52		9-	8178	----------54----------**	R				(1275)	0+	1+	1= 2		908,7
PELTONEN ESKO	IMATRA	33	6-2792	15-	7496	----------45-6**	R				(997)	1+	1+	1= 3		499,7
PELTONIEMI MARKKU	HELSINKI	46		9-	6242	-------4-5----------**	R				(1282)	0+	1+	1= 2		693,6
PELTONIEMI MIKKO	KOKKOLA	56	6-3838	21-	13387	----------5666**	R				(796)	2+	1+	1= 4		637,5
PELTONIEMI SAULI	KOKKOLA	60		66-	59929	---------666666666---**	R	A369	K165		(174)	11+	0+	0=11		908,0
PELTONIEMI SISKO	KOKKOLA	59N	5-1073	14-	2789	----------5--45**	R				(1036)	0+	2+	1= 3		199,2
PENTIKÄINEN VEIJO	HAMINA	57		5-	3534	----------5----****	R				(1629)	0+	1+	0= 1		706,8
PENTTILÄ LIISA	SOMERO	52N		11-	3181	----------65----****	R				(1195)	1+	1+	0= 2		289,2
PENTTILÄ PEKKA	SOMERO	44		34-	19775	----------66-6556----**	R	A527			(496)	4+	2+	0= 6		581,6
PENTTILÄ TAPANI	HELSINKI	44	6-3132	87-	53974	6--------666666666945946**	R	A289	K119		(80)	11+	1+	4=16		620,4
PENTTINEN ARJA	PIEKSÄMÄKI	53N		11-	2752	-----56----------**	R				(1197)	1+	1+	0= 2		250,2
PENTTINEN JAAKKO	MÄNTYHARJU	60	4-2549	48-	31370	----------6654645944**	R	A533			(313)	3+	2+	5=10		653,5
PERKAMO OSMO	HELSINKI	43	6-2976	134-	95449	6666666666666666665566**	R	A024	K020		(14)	20+	2+	1=23		712,3
PERKKOLA MATTI	LAITILA	45		6-	1300	----------****	R				(1603)	1+	0+	0= 1		216,7
PERO TOUKO	TAMPERE	30		112-	44790	5666655666656666566---**	R	A033	K028		(30)	13+	6+	1=20		399,9
PERTTILÄ MARJATTA	PUKKILA	39N		4-	1007	----------4-----**	R				(1892)	0+	0+	1= 1		251,8
PERTTUNEN RAIMO	TOIJALA	60		6-	932	----------6----****	R				(1607)	1+	0+	0= 1		155,3
PESONEN ANTERO	HÄMEENLINNA	55		28-	12132	----------666--4----**	R				(817)	2+	0+	2= 4		606,6
PESONEN ERKKI	LIPERI	52	6-3864	18-	10886	----------666****	R				(877)	5+	0+	0= 3		604,8
PESONEN HANNU	KUUSANKOSKI	51		25-	16235	-------5666----------**	R				(749)	3+	1+	0= 4		705,9
PESONEN KAIJA	LIPERI	55N		9-	3581	----------45--****	R				(1512)	0+	1+	1= 2		389,0
PESONEN OLAVI	HELSINKI	35		64-	38256	-------666664-566454---**	R	A339	K184		(199)	7+	2+	3=12		597,8
PESU MARKKU	TOIVAKKA	49		30-	22739	-------66666----------**	R	A222			(595)	5+	0+	0= 5		758,0
PETERSON JUKKA	KOUVOLA	60		4-	2543	----------4----------**	R				(1788)	0+	0+	1= 1		635,8

RAILIMO MATTI	LAHTI	48		4-	2770	-----4----------**					(1770)	0+	0+	1= 1		692,5
RAITTIMO MARKKU	ESPOO	49		18-	13487	-----666----------**	R				(860)	3+	0+	0= 3		749,3
RAITIO JORMA	JYVÄSK.MLK	41		6-	2661	-----6----------**					(1530)	1+	0+	0= 1		443,5
RAJA-AHDE TAPIO	TUULOS	57		4-	2628	----------4----------**	R				(1781)	0+	0+	1= 1		657,0
RAJA-AHDE TIMO	LAMMI	63		30-	22018	----------546465---**	R	A572			(599)	2+	2+	2= 6		733,9
RAJAMAHLME REIJO	KANKAANPÄÄ	60	6-4734	108-	79729	-----6666666666666666**	R	A189	K081		(37)	18+	0+	0=18		738,2
RAJALA AATOS	SAHALAHTI	41		29-	13750	-------5-666-6----------**	R				(663)	4+	1+	0= 5		474,1
RAJALA EINO	LAIHIA	54		18-	12260	----------666----****	R				(866)	3+	0+	0= 3		681,1
RAJALA JUKKA	VANTAA	65		8-	3809	----------44----****	R				(1337)	0+	0+	2= 2		476,1
RAJALA MATTI	TURKU	47		5-	1721	----------5----------**	R				(1716)	0+	1+	0= 1		544,2
RAJAMÄKI MAUNO	ESPOO	39		94-	60410	--656665666664--65456---**	R	A060	K041		(66)	11+	4+	2=17		642,7
RAJASAARI MATTI	HALIKKO	45	5-2896	70-	38940	----------6666666566665**	R	A462	K208		(153)	10+	2+	0=12		556,3
RANKI MATTI	JOUTSENO	40		6-	3570	-----6----------**					(1452)	1+	0+	0= 1		595,0
RANNIKKO HANNA	SALO	60N	6-3102	18-	9318	----------666**	R				(884)	3+	0+	0= 3		517,7
RANTA ERKKI	TÖYSÄ	33		42-	24185	---------6666666-------**	R	A378			(374)	7+	0+	0= 7		575,8
RANTA JAAKKO	HELSINKI	49		5-	1937	-------5----------**	R				(1704)	0+	1+	0= 1		387,4
RANTA JOUKO	FORSSA	48		36-	23474	----------6669664--**	R	A562			(462)	4+	0+	3= 7		652,1
RANTA MARKETTA	FORSSA	50N	6-3454	47-	27401	----------66666-566**	R	A545			(522)	7+	1+	0= 8		583,0
RANTA-AHO RISTO	ESPOO	46		23-	7078	----56444----------**	R				(763)	1+	1+	3= 5		387,7
RANTALA ESA	KRUUNUPYY	54		4-	3104	----------4----------**	R				(1746)	0+	0+	1= 1		776,0
RANTALA ESA K	HELSINKI	60	4-1475	80-	46261	----------6666666666-4664**	R	A340	K143		(100)	12+	0+	2=14		578,3
RANTALA JUKKA	TURENKI	66	4-3266	4-	3266	----------4--**	R				(1743)	0+	0+	1= 1		816,5
RANTALA MIKA	SOMERO	67		6-	4373	----------6--**	R				(1590)	1+	0+	0= 1		728,8
RANTANEN ESKO	NASTOLA	51		15-	11440	----------645--**	R				(974)	1+	1+	1= 3		762,7
RANTANEN PAAVO	HELSINKI	45	6-3735	39-	25897	----------66-66-546**	R	A608			(399)	5+	1+	1= 7		664,0
RANTANEN PAULI	HAUHO	54		43-	30169	----------65556664-**	R	A556			(359)	4+	3+	1= 8		701,6
RANTANEN PEKKA	VAMMALA	35		6-	3590	6----------**					(1449)	1+	0+	0= 1		598,3
RANTANEN SEPPO	HELSINKI	49		10-	1952	--64----------**					(1272)	1+	0+	1= 2		195,2
RAUTAKALLIO MIKKO	VAMMALA	29		10-	4736	-4-------6----------**	R				(1252)	1+	0+	1= 2		473,6
RAUTANEN ERKKI	LAVIA	60		16-	7101	---------664----------**	R				(967)	2+	0+	1= 3		443,8
RAUTANEN PAULI	JÄRVENPÄÄ	58		12-	8392	----------66----------**	R				(1072)	2+	0+	0= 2		699,3
RAUTASOLA HARRI	HELSINKI	66		5-	2408	----------5----------**	R				(1679)	0+	1+	0= 1		481,6
RAUTASOLA OLLI	HELSINKI	42		4-	1349	----------4----------**	R				(1867)	0+	0+	1= 1		337,5
RAUTIAINEN ESKO	PIEKSÄMÄKI	39		4-	2687	-----4----------**					(1774)	0+	0+	1= 1		671,8
RAUTIAINEN MARJA	ÄÄNEKOSKI	48N	4-2203	100-	58377	-----6666666666666666**	R	A235	K106		(52)	16+	0+	1=17		583,8
RAUTIAINEN SEPPO	HEINOLA	45	5-3087	85-	54277	-----66666664645-454-65**	R	A183	K100		(85)	9+	3+	4=16		662,1
RAUTIAINEN VELI	RAUMA	48	6-3168	12-	6276	----------66**	R				(1110)	2+	0+	0= 2		523,0
REGINA HEIKKI	LAPPEENRANTA	33		20-	14262	-----6446----------**	R				(813)	2+	0+	2= 4		713,1
REINIKAINEN PIRJO	HELSINKI	48N		8-	3522	----------44--**	R				(1341)	0+	0+	2= 2		440,5
REMES ARTO	HÄMEENLINNA	71		6-	3579	----------6--**	R				(1472)	1+	0+	0= 1		543,2
RENKO EILA	TAMPERE	41N		11-	1751	-6-5----------**					(1200)	1+	1+	0= 2		159,2
REPO ESA	SULKAVA	57		16-	12974	----6---46----------**	R				(936)	2+	0+	1= 3		810,9
REPO OIVA	MOORMARKKU	46	6-4984	114-	94008	-----6666666666666666**	R	A115	K059		(27)	19+	0+	0=19		824,6
REUNANEN MARKKU	KERAVA	45		4-	747	--------4----------**	R				(1899)	0+	0+	1= 1		186,8
RIIHINEN MIKA	KUOPIO	64		11-	6189	----------65----------**	R				(1177)	1+	1+	0= 2		562,6
RIIHONEN TAISTO	KAUHAJOKI	39		9-	4226	--------45----------**	R				(1308)	0+	1+	1= 2		469,6
RIIKONEN ILKKA	JYVÄSKYLÄ	54		18-	5898	--------6-4----------**	R				(1231)	1+	0+	1= 2		589,8
RIIKONEN JUHANI	VANTAA	45		4-	1480	----------4----------**	R				(1859)	0+	0+	1= 1		370,0
RIIKONEN MARTTI	HELSINKI	62		11-	7057	----------65----------**	R				(1163)	1+	1+	0= 2		641,5
RIIKONEN PENTTI	LAHTI	38		4-	2611	---4----------**					(1782)	0+	0+	1= 1		652,8
RIISIÖ LIISA	KAUHAVA	48N	4-2136	10-	5106	----------64**	R				(1245)	1+	0+	1= 2		510,6
RIITOJA MATTI	ESPOO	42		5-	1600	5----------**					(1713)	0+	1+	0= 1		320,0
RIMPILÄINEN ARI	HYVINKÄÄ	59		4-	2425	----------4----------**	R				(1796)	0+	0+	1= 1		606,5
RINNE TIMO	HELSINKI	66		39-	27003	----------666664-5--**	R	A511			(395)	5+	1+	1= 7		692,4
RINTA-KETURI MIKA	SEINÄJOKI	68	6-4721	6-	4721	----------6**	R				(1366)	1+	0+	0= 1		786,8
RINTALA AHTO	NOKIA	34		12-	5877	6--------6----------**	R				(1117)	2+	0+	0= 2		489,8
RINTALA ANTERO	KAUNIAINEN	44		12-	5300	----------66--------**	R				(1128)	2+	0+	0= 2		441,7
RINTALA JUHA	SEINÄJOKI	67		22-	16424	----------4666--------**	R				(768)	3+	0+	1= 4		746,5
RINTALA KYÖSTI	NOKIA	63		6-	2889	---------6----------**	R				(1513)	1+	0+	0= 1		481,5
RINTAMÄKI VESA	ESPOO	38		4-	1779	-----4----------**					(1836)	0+	0+	1= 1		444,8
RISKA BÖRJE	KOKKOLA	53	6-4008	47-	32496	----------5666666**	R	A578			(318)	7+	1+	0= 8		691,4
RISSANEN TOIVO	VANTAA	43		16-	9191	--------664----------**	R				(958)	2+	0+	1= 3		574,4
RISSANEN VEIJO	NILSIÄ	50		6-	3357	---------6----------**	R				(1474)	1+	0+	0= 1		559,5
RISTILÄ RAIMO	SEINÄJOKI	46		6-	2608	---------6----------**	R				(1554)	1+	0+	0= 1		434,7
RISTIMÄKI ERKKI	SEINÄJOKI	47		10-	5010	-----5-5----------**	R				(1245)	0+	2+	0= 2		501,0
RISTOLAINEN MARTTI	TAMPERE	38		9-	1369	-----45----------**	R				(1522)	0+	1+	1= 2		152,1
RITAKORPI TIINA	KANKAANPÄÄ	63N		43-	15195	-------5666664---4-----**	R	A389			(364)	5+	1+	2= 8		353,4
RITANOTKO HARKKU	TURKU	53	6-4871	72-	57410	----------666666666666**	R	A454	K201		(136)	12+	0+	0=12		797,4
ROISKO SEPPO	HÄMEENLINNA	58		4-	5445	----------4----------**	R				(1737)	0+	0+	1= 1		860,8
ROLIN GÖRAN	KIRKKONUMMI	52		6-	4644	----------6----------**	R				(1372)	1+	0+	0= 1		774,0
ROMU JOUKO	RAISIO	43	6-4624	98-	64056	----------6666666666666666**	R	A338	K140		(72)	15+	0+	0=15		711,7
ROPONEN MARJO-RIIT	LOHJA	57N	6-2574	12-	5453	----------6-6**	R				(1126)	2+	0+	0= 2		454,4
ROPPONEN PEKKA	HELSINKI	48	6-2749	128-	58455	-----6666666666666666666**	R	A091	K052		(19)	20+	0+	0=20		487,1
ROSENQVIST KALERVO	TUUSULA	41		51-	39812	--------656666666-------**	R	A306			(285)	7+	1+	1= 9		780,6
ROSSI PEKKA	JYVÄSKYLÄ			18-	6092	----------64--**	R				(1227)	1+	0+	1= 2		609,2
ROSSI VILLE	JOUTSENO	52		12-	9924	----66----------**					(1053)	2+	0+	0= 2		827,2
ROUHE ESA	HELSINKI	59		5-	2058	---------5----------**	R				(1697)	0+	1+	0= 1		411,6
ROUHIAINEN PASI	NOKIA	59		5-	2710	---------5----------**	R				(1659)	0+	1+	0= 1		542,0
ROVIO KARI	KANGASALA	45		59-	35450	---6666666----665-------**	R	A080			(251)	9+	1+	0=10		600,8
RUISKARI HEIKKI	HELSINKI	35		6-	3860	6----------**					(1497)	1+	0+	0= 1		510,0
RUOHO MARKKU	KARKKILA	48		16-	11022	6--------6--4----------**	R				(945)	2+	0+	1= 3		688,9
RUOHOMAA HANNU	PORI	49	4-2316	57-	37712	----------656-6666664**	R	A519			(261)	8+	1+	1=10		661,6
RUOHOMAA SIRPA	PORI	51N	4-2503	51-	29816	----------666--566664**	R	A548			(287)	7+	1+	1= 9		568,9
RUOHONEN SEPPO	HYVINKÄÄ	41		70-	56678	66666666664----------**	R	A004	K004		(150)	11+	0+	1=12		809,7
RUOHONIEMI AINO	ESPOO	53		16-	6702	------6--6-4----------**	R				(969)	2+	0+	1= 3		418,9
RUOKONEN ILKKA	KOUVOLA	61		6-	2582	----------6----****	R				(1552)	1+	0+	0= 1		397,0
RUOKONEN PETRI	ESPOO	56		5-	2222	----------5----****	R				(1686)	0+	1+	0= 1		444,4
RUONAMAA OLLI	ROVANIEMI	42		39-	13465	------6655665----------**	R	A257			(409)	4+	3+	0= 7		345,3
RUOTSALAINEN JUHAN	KUUSANKOSKI	52		6-	3791	------6----------**	R				(1431)	1+	0+	0= 1		631,8
RUOTSALAINEN VILJO	HELSINKI	44		15-	5350	-------564----------**	R				(1007)	1+	1+	1= 3		355,3
RUTANEN MATTI	ESPOO	31		51-	19898	5646546546----------**	R	A037			(288)	4+	3+	3=10		398,8
RUTILA JUKKA	ART.JÄRVI	58		31-	17945	----------565654----**	R	A534			(575)	2+	3+	1= 6		578,9
RUUSKANEN JOUKO	HELSINKI	59		4-	2715	----------4----****	R				(1772)	0+	0+	1= 1		678,8
RYTKÖNEN ANTTI	PORVOO	46	6-4323	17-	10820	----------566**	R				(917)	2+	1+	0= 3		656,5
RYTKÖNEN TUOMO	PIEKSÄMÄKI	56	6-4000	12-	7886	----------66**	R				(1081)	2+	0+	0= 2		657,2
RYYNÄNEN PERTTI	HELSIN

Kuntoilun huipputapahtuma
Kalevan Kierros 2000

KALEVAN KIERROS

Elämyksiä, itsensä voittamista, kuntoilua kilpaurheilua . . .

Jos luulet kokeneesi jo kaiken kuntoilusta niin erehdyt, ellet ole kiertänyt vielä kertaakaan Kalevan Kierrosta.

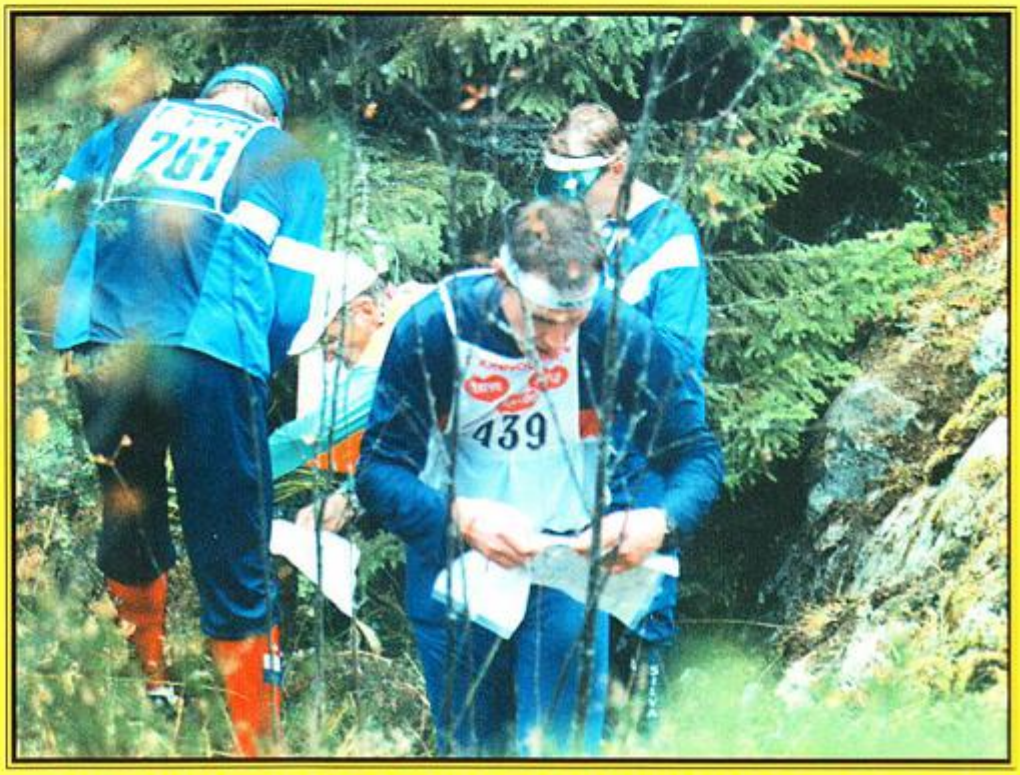

TULE JA KOE KALEVAN KIERROS!

Kalevan Kierros on kuuden lajin kunto- ja kilpaurheilutapahtuma. Suoritusten yhteispituus on liki 400 kilometriä.

Tammikuussa pyrähdetään **30 kilometriä pikaluistimilla,** talvella sujutellaan noin **75 kilometriä suksilla.** Keväällä verrytellään **täysi maraton,** heinäkuussa tartutaan **airoihin 60 kilometrin** matkalla. Syksyn korvalla on vuorossa **105 kilometrin pyöräily** ja kierroksen päättää noin **25 kilometrin mittainen suunnistus.**

Kierroksen on kokenut jo yli 1900 suomalaista, joista kymmenkunta on kahlannut läpi kaikki 138 osalajia 23 vuoden aikana.

Kalevan Kierros on kovan luokan kilpakuntoilua, itsensä voittamista, elämyksiä, kuntoilua hyvässä seurassa . . .

Joillekin siitä on tullut elämäntapa. Eräille kierros on paras tapa motivoida itsensä säännölliseen liikkumiseen.

Harjoittelu ei ainakaan ole yksipuolista, sillä laji vaihtuu keskimäärin kahden kuukauden välein.

Monet entiset aktiivit ja huippu-urheilijat ovat valinneet kierroksen jäähdyttelylajikseen.

Monet ovat löytäneet kuntoilun vasta kierroksen kautta. Keskimäärin kiertäjä on nelivitonen mies. Vanhimmat ovat jo yli seitsenkymppisiä ja nuorimmat reippaasti alle parikymppisiä. Naisten osuus on noin 15 prosenttia.

Parhaimmillaan kierros on koonnut liki 600 osanottajaa, välillä väki kutistui 400:n pintaan, mutta tänä vuonna päästiin hieman yli 500:n kuntoilijaan.

Aloitteleville ja jäähdyttelijöille on tarjolla myös puoli kierrosta, jota kokeiltiin tänä vuonna kolmatta kertaa.

Kierros käynnistyy jälleen Oulunkylässä Helsingissä tammikuussa.

Esitteen takasivulta löydät myös muut kierroksen suorituspaikat.

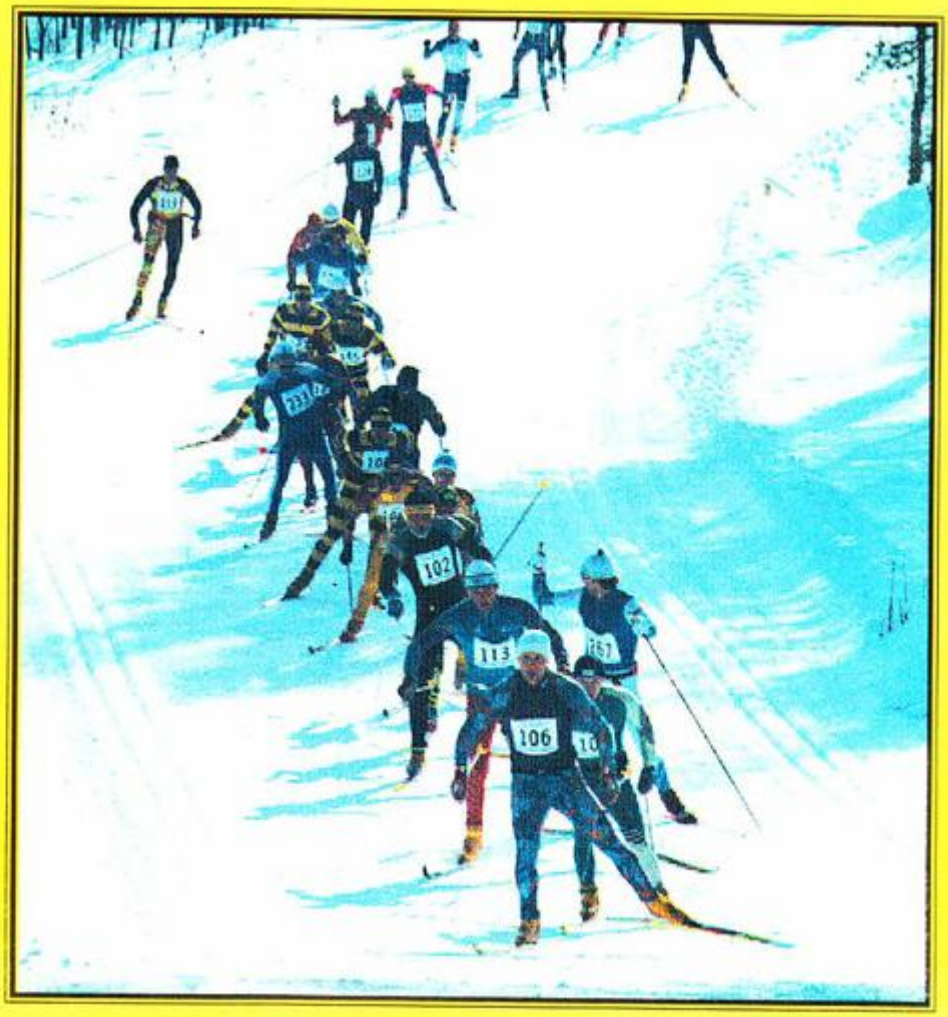

KALEVAN KIERROS 2000
24. KIERROS

KUUDEN KESTÄVYYSLAJIN YHTEISKILPAILU SUOMESSA

Osakilpailut ovat:

KALEVAN KIERROS
30 km, Helsinki, Oulunkylä
70 km, perinteinen, vapaa Ilomantsi
42 km, 195 km Pori
65 km, Lohjanjärvi
105 km, (tempoajo), Riihimäki
20–25 km, Laitila

Jussin luistelu 15.–16. 1. 2000
Pogostan-hiihto 19. 3. 2000
Maraton 20. 5. 2000
Suur-Lohjan soutu 1. 7. 2000
Kalevan pyöräily 19. 8. 2000
Kalevan suunnistus 9. 9. 2000

KALEVAN PUOLIKAS
20 km, Helsinki, Oulunkylä
41 km, perinteinen, vapaa, Ilomantsi
21 km, Pori
30 km, Lohjanjärvi
50 km, (tempoajo), Riihimäki
12 km, Laitila

Kalevan Kierroksen tai **Kalevan Puolikkaaseen** ilmoittautuminen tapahtuu maksamalla 240 mk jäsenmaksun Kalevan Kierros ry:n tilille 578007-5178845, Okopankki, viimeistään 15. 12. 1999. Pankkisiirtojen tiedonantoja -osaan merkitset ehdottomasti nimesi, osoitteesi, puhelinnumerosi, syntymävuotesi ja kerhon tai seuran jota edustat.
Osanottomaksuun sisältyy mitali, diplomi, rintaneula, hihamerkki, eri sarjoissa jaettavat palkinnot, osakilpailujen jälkeen kotiin postitettavat tulokset sekä tapaturmavakuutus, joka käsittää kaikki kuusi osakilpailua ja on voimassa kilpailujen aikana sekä välittömillä edestakaisilla kilpailumatkoilla. Kuusi lajia hyväksyttävästi suorittaneet saavat kultamitalin, viidestä saa hopeamitalin ja neljästä pronssimitalin. Joukkuekilpailu käydään 4-henkisin joukkuein, työpaikka- ja naisten joukkuekilpailu 3-henkisin joukkuein. Voit osallistua samalla työ- sekä seura-, yhteisö-, yms. joukkueeseen.
Kalevan Kierros on samalla kuuden kestävyyslajin SM-kilpailu.

SARJAT OVAT: **MIEHET: Yleinen, yli 40 v., yli 45 v., yli 50 v., yli 55 v., yli 60v. ja yli 65 v.**
NAISET: Yleinen, yli 40 v., yli 45 v., yli 50 v., yli 55 v., yli 60v. ja yli 65 v.

Kalevan Puolikkaan sarjat ovat: miehet yleinen, naiset yleinen ja nuoret alle 21 v.
Henkilökohtaisten sarjojen lisäksi on Puolikkaalla 3–6 henkisin joukkuein käytävä haastekilpailu.

Lisätietoja antavat: Jukka Viitanen puh. t. (02) 6228 103, Matti Rajasaari puh. k. (02) 7360 102, Mauri Saarinen puh. 040 546 3105 tai Mikko Fagerström puh. (09) 521 6400.

PETRASSO LINNE	RUOTSINPYHTÄ56			23-	17627	--------5666----------	**	R				(798)	3+	1+	0=	4	766,4
PETTERSSON STAFFAN	KIRKKONUMMI40			6-	2676	----------6------	**	R				(1527)	1+	0+	0=	1	446,0
PETTILÄ KIRSI	HELSINKI	44N	4-0696	4-	696	----------	4**	R				(1900)	0+	0+	1=	1	174,0
PETTINEN OSSI	HYVINKÄÄ	44		6-	3014	----------6----------	**	R				(1501)	1+	0+	0=	1	502,3
PIESANEN TAPIO	JYVÄSKYLÄ	61		5-	4533	----------5-**	R					(1611)	0+	1+	0=	1	906,6
PIETILÄ ESKO	VAMMALA	28		4-	1333	4----------	**					(1868)	0+	0+	1=	1	333,3
PIETILÄ MATTI	PORVOO	39		6-	1484	-------6----------	**	R				(1597)	1+	0+	0=	1	247,3
PIETILÄ RAIMER	VANTAA	62		10-	7716	----------64----------	**	R				(1207)	1+	0+	1=	2	771,6
PIETILÄ TARMO	TAMMELA	59	4-2511	44-	24346	----------65666564**	R	A583				(349)	5+	2+	1=	8	553,3
PIETILÄ TERTTU	PORVOO	43N		5-	986	-----5----------	**	R				(1727)	0+	1+	0=	1	197,2
PIHKOLUOMA KEIJO	IKAALINEN	58		5-	2969	-5----------	**					(1648)	0+	1+	0=	1	593,8
PIHL TRYGVE	LILJENDAL	34	6-2664	12-	5316	----------6-6**	R					(1127)	2+	0+	0=	2	443,0
PIHLAJA JUHANI	KRISTIINANK61			5-	2511	----------5-----**	R					(1672)	0+	1+	0=	1	502,2
PIIPPO MARKKU	PORVOO	48		18-	13908	-------666----------	**	R				(858)	3+	0+	0=	3	772,7
PIIPPONEN EERO	VALKEAKOSKI46		6-3202	34-	19135	----------6696666**	R	A631				(498)	5+	0+	1=	6	562,8
PIIPPONEN MAUNO	KUMMO	30		39-	11833	-----6666555----------	**	R	A202			(410)	4+	3+	0=	7	383,4
PIIRAINEN JUKKA	TUUSULA	53		14-	9768	----------455----------	**	R				(1016)	0+	2+	1=	3	697,1
PIIROINEN HEIKKI	LIPERI	51		48-	31413	----------666666494---**	R	A425				(312)	6+	0+	3=	9	654,4
PIISPANEN JUKKA	LOHJA	42		18-	15221	666----------	**					(846)	3+	0+	0=	3	845,6
PIISPANEN RAIMO	ESPOO	58		4-	2802	-9----------	**					(1767)	0+	0+	1=	1	700,5
PIITULAINEN PIRKKO	JOENSUU	49N	6-3732	18-	11585	----------666**	R					(874)	3+	0+	0=	3	643,5
PIKKARAINEN ARMAS	HELSINKI	49		32-	16679	--------66646---4-------**	R	A445				(547)	4+	0+	2=	6	521,2
PIKKARAINEN JUHANI	SEINÄJOKI	45		18-	15742	----------66----6----**	R					(845)	3+	0+	0=	3	874,6
PIMENOFF LAURI	ESPOO	69		5-	1487	----------5----------	**	R				(1718)	0+	1+	0=	1	297,4
PIMENOFF SANDY	KAUNIAINEN	37		28-	9983	-----6-6---6-6----4----**	R					(682)	4+	0+	1=	5	356,5
PIRHONEN RAIMO	ESPOO	53		36-	21578	-------65445444--------**	R	A359				(445)	1+	2+	5=	8	599,4
PIRINEN JUSSI	PYHTÄÄ	78	6-3564	25-	13513	----------55546**	R					(718)	1+	3+	1=	5	540,5
PIRINEN PETTERI	PYHTÄÄ	56	6-3721	46-	29988	----------46666666**	R	A579				(327)	7+	0+	1=	8	651,9
PIRKKALAINEN EINO	KONNEVESI	38		30-	19856	-------66666----------**	R	A288				(612)	5+	0+	0=	5	635,2
PITKÄ KEIJO	ESPOO	36		74-	25639	--------6666666556669-**	R	A383	K174			(129)	10+	2+	1=13		346,5
PITKÄNEN ERKKI	HELSINKI	46		22-	7383	----6664----------	**	R				(787)	3+	0+	1=	4	335,6
PITKÄNEN PERTTI	SIILINJÄRVI53			21-	14983	----------55-56-----**	R					(793)	1+	3+	0=	4	709,7
PLATAN ISMO	HELSINKI	53		6-	3856	-----6----------	**	R				(1423)	1+	0+	0=	1	642,7
POHJA TATU	VAMMALA	12		6-	1424	6----------	**					(1601)	1+	0+	0=	1	237,3
POHJAKALLIO LAURI	FORSSA	44		6-	2948	----------6-----**	R					(1598)	1+	0+	0=	1	491,3
POHJOLA ARI	HELSINKI			6-	1894	--------6----------	**	R				(1578)	1+	0+	0=	1	315,7
POHJOLA ILPO	JOENSUU	62		46-	28764	----------66665665--**	R	A521				(329)	6+	2+	0=	8	625,3
POHJOLA PÄIVIKKI	JOENSUU	67N	5-1950	23-	9938	----------54545**	R					(758)	0+	3+	2=	5	432,1
POHJONEN HARRI	ESPOO	64		10-	4796	---------46----------	**	R				(1251)	1+	0+	1=	2	479,6
POHJONEN HEIKKI	HEINOLA	62		18-	10569	--------666----------	**	R				(879)	3+	0+	0=	3	587,2
POHJONEN JUHA	KUHMOINEN	57		36-	24730	-------666666----------	**	R	A181			(439)	6+	0+	0=	6	686,9
POHJONEN TAPANI	ESPOO	63		17-	10968	--------656----------	**	R				(915)	2+	1+	0=	3	645,2
POIKOLAINEN JARKKO	PIEKSÄMÄKI	46		9-	5794	-----54----------	**	R				(1285)	0+	1+	1=	2	643,8
POLAS OSMO	JYVÄSKYLÄ	62		14-	12027	----------4---64---**	R					(1013)	1+	0+	2=	3	859,1
POLSO JUKKA	KOKKOLA	61		30-	24249	----------66666-**	R	A619				(592)	5+	0+	0=	5	808,3
PONTO YRJÖ	KUOPIO	25		34-	15727	----------66545-4---**	R	A545				(583)	2+	2+	3=	7	462,6
PORVALI ILKKA	ORIMATTILA	37		5-	2268	5----------	**					(1684)	0+	1+	0=	1	453,6
POUTANEN JUSSI	TURKU		5-2471	5-	2471	----------5**	R					(1676)	0+	1+	0=	1	494,2
POUTIAINEN KARI	KUOPIO	52		22-	11518	----------6664-**	R					(780)	3+	0+	1=	4	523,5
PRITTINEN JUHA	HÄMEENLINNA68		6-5046	21-	14930	----------5-464**	R					(790)	2+	1+	1=	4	806,2
PUHAKKA SEPPO	KORIA	40		15-	9862	----------65-4--------**	R					(982)	1+	1+	1=	3	604,1
PUKKI ARI	PERNIÖ	68	5-2863	23-	10695	----------6665**	R					(757)	3+	1+	0=	4	465,0
PULAKKA JUKKA	TOIJALA	54		20-	16315	----------4556---------**	R					(810)	1+	2+	1=	4	815,8
PULKKINEN HANNU	SIILINJÄRVI49			40-	39417	----------6-4666666545-**	R	A472	K228			(254)	7+	2+	2=11		573,4
PULKKINEN JARMO	NASTOLA	65		11-	9054	----------65---------**	R					(1145)	1+	1+	0=	2	823,1
PULKKINEN JORMA	HEINOLA	50		5-	3288	----------5----------**	R					(1637)	0+	1+	0=	1	657,6
PULLIAINEN ANTTI	ESPOO	47		12-	5958	66----------	**					(1115)	2+	0+	0=	2	496,5
PUNTILA OLLI	ESPOO	39		44-	30563	--6-6666664----------	**	R	A074			(342)	6+	0+	2=	8	694,6
PUOLAKKA MATTI	TURKU	48		6-	3589	----------6---------**	R					(1450)	1+	0+	0=	1	598,2
PUOLAKKA PEKKA	POMARKKU	49		6-	3732	----------6-****	R					(1437)	1+	0+	0=	1	622,0
PUOLAKKA PÄIVI	POMARKKU	54N		6-	2679	----------6-****	R					(1526)	1+	0+	0=	1	446,5
PURA JUHA	FORSSA	57		6-	4226	----------6----------**	R					(1400)	1+	0+	0=	1	784,3
PURANEN TERO	KUUSANKOSKI59			5-	3541	-----5----------	**	R				(1627)	0+	1+	0=	1	788,2
PUROMIES MERJA	ESPOO	58N	6-3631	12-	7311	----------66**	R					(1094)	2+	0+	0=	2	689,3
PUSA KIMMO	VANTAA	36		11-	9174	---------56---------**	R					(1142)	1+	1+	0=	2	834,8
PUSKA MAURI	LAIHIA	54		18-	6426	----------666---**	R					(900)	3+	0+	0=	3	357,0
PUTKONEN HEINO	PIEKSÄMÄKI	42		4-	2820	----------4---------**	R					(1765)	0+	0+	1=	1	705,0
PUUMALA LEO	LAUKAA	34		30-	12198	----66666----------	**	R	A140			(641)	5+	0+	0=	5	406,6
PUUPPONEN ERKKI	HYVINKÄÄ	33		30-	19190	----------66666--------**	R	A428				(610)	5+	0+	0=	5	659,7
PUURTINEN REINO	TAMPERE	41		8-	5257	----------44------**	R					(1329)	0+	0+	2=	2	657,1
PUUSOLA MARITA	LAHTI	35N		111-	52980	--5666666666666665--**	R	A059	K840			(341	16+	3+	0=19		477,3
PUUSTINEN KALEVI	VANTAA	47		6-	3933	-----6----------	**					(1420)	1+	0+	0=	1	655,5
PUUSTINEN RAIMO	IMATRA	46		34-	22286	---------55666---6-------**	R	A471				(489)	4+	2+	0=	6	655,5
PUUSTINEN RAIMO K	HELSINKI	39		30-	18339	----------66666---------**	R	A459				(618)	5+	0+	0=	5	611,3
PYLKKÄNEN AARO	MIKKELI	33		78-	34559	-5666664544464--4-46---**	R	A048	K051			(113)	6+	2+	8=14		443,1
PYLKKÄNEN ARI	LIEKSA	58		4-	979	----------4----------**	R					(1894)	0+	0+	1=	1	244,8
PYLKKÄNEN ARI	RANTASALMI	60		6-	2210	----------6----------**	R					(1565)	1+	0+	0=	1	368,3
PYLSY RISTO	JOUTSA	60		11-	7819	----------5-----6---**	R					(1153)	1+	1+	0=	2	710,8
PYYKKI ANTERO	LAPPEENRANT36			31-	10713	---------465556---------**	R	A368				(586)	2+	3+	1=	6	346,6
PYYKONEN PENTTI	VANTAA	46		12-	7923	-------66----------**	R					(1080)	2+	0+	0=	2	660,3
PYÖRIÄ HARRI	VALKEALA	53		12-	8552	---------66----------**	R					(1068)	2+	0+	0=	2	712,7
PYÖRIÄ HELGE	VALKEALA	56		6-	3236	----------6----------**	R					(1481)	1+	0+	0=	1	559,3
PYÖRIÄ MAURI	VALKEALA	63		6-	4237	----------6----------**	R					(1397)	1+	0+	0=	1	706,2
PÄIVINEN JAAKKO	JOUTSENO	52		24-	17398	-------6666----------**	R					(728)	4+	0+	0=	4	724,9
PÄIVÄNIEMI TUOMO	VALKEAKOSKI51			6-	4627	----------6----------**	R					(1373)	1+	0+	0=	1	771,2
PÄIVÄRINTA JAAKKO	LAHTI	45		13-	6905	-------544----------**	R					(1041)	0+	1+	2=	3	531,2
PÄRSSINEN JAAKKO	JANAKKALA	51	4-2818	66-	47750	---------6654656-556464**	R	A420	K215			(179)	5+	4+	4=13		723,2
PÖLLÄNEN JORMA	SAVONLINNA	62		5-	3568	----------5---**	R					(1625)	0+	1+	0=	1	713,6
PÖLONEN PEKKA	KIRKKONUMMI45			14-	6999	----------554---------**	R					(1023)	0+	2+	1=	3	499,9
PÖNTINEN MAURI	KARSTULA	52		5-	1321	--5----------	**					(1724)	0+	1+	0=	1	264,2
PÖNTINEN OSSI	HIRVENSALMI62			39-	26422	---------665666----4----**	R	A348				(397)	5+	1+	1=	7	677,5
PÖYHÖNEN JORMA	RAISIO	31		6-	1296	----6----------	**					(1604)	1+	0+	0=	1	236,0
PÖYRY HEIKKI	HIRVENSALMI62			12-	3855	-------6-6----------**	R					(1138)	2+	0+	0=	2	321,3
PÖYRY JARI	HIRVENSALMI64			21-	10259	--------6555---------**	R					(804)	1+	3+	0=	4	488,5
PÖYRY JORMA	HOLLOLA	58	6-3972	100-	61688	----6666466666666666**	R	A256	K111			(51)	16+	0+	1=17		616,9
PÖYTÄLAAKSO JAAKKO	SEINÄJOKI	36		6-	3059	-------6----------**	R					(1498)	1+	0+	0=	1	509,8
RAATIKAINEN AIMO	PIEKSÄMÄKI	41	4-2891	4-	2891	----------4****	R					(1759)	0+	0+	1=	1	722,8
RAEVAARA TEURI	TAMPERE	24		70-	37053	-------6-56666666656---**	R	A350	K151			(154)	10+	2+	0=12		529,3
RAHIKKALA TEUVO	TAMPERE	45		9-	4609	-------54---------**	R					(1298)	0+	1+	1=	2	512,1
RAHKONEN ERKKI	VALKEALA	48		40-	25282	-----666666---4---------**	R	A184				(388)	6+	0+	1=	7	630,1
RAHUNEN SULO	JYVÄSKYLÄ	38		6-	3652	-----6----------	**					(1446)	1+	0+	0=	1	688,7

RÄSÄNEN ASKO	HELSINKI	57		8-	3518	----------44--------**	R				(1342)	0+	0+	2=	2	439,8
RÄSÄNEN TAIJA	ILOMANTSI	61N		6-	2917	----------6-**	R				(1511)	1+	0+	0=	1	486,2
RÖGÅRD MAGNUS	NURMIJÄRVI	44		110-	58254	66565666666666666664----**	R	A028	K025		(35)	16+	2+	1=19		529,6
RÖNNHOLM JUKKA	KEURUU	40		26-	16344	----------66464---------**	R				(788)	3+	0+	2=	5	628,6
RÖYTIÖ EERO	HELSINKI	57		4-	952	-------4----------**	R				(1896)	0+	0+	1=	1	238,0
RÖYTIÖ RAIMO	VANTAA	35		44-	19873	66666644----------**	R	A015			(355)	6+	0+	2=	8	451,7
SAAPUNKI ARI	JÄRVENPÄÄ	61		6-	4283	----------6-**	R				(1395)	1+	0+	0=	1	713,8
SAARELA SAMI	LAPPEENRANT61			4-	2368	----------4---------**	R				(1800)	0+	0+	1=	1	592,0
SAARELAINEN PEKKA	HELSINKI	48		14-	5469	--------644----------**	R				(1033)	1+	0+	2=	3	390,6
SAARENKOSKI SINIKK	HEINOLA	53N		24-	12208	--------666-6----------**	R				(741)	4+	0+	0=	4	508,7
SAARENPÄÄ MARKKU	TUUSULA	69		10-	7296	----------46---------**	R				(1211)	1+	0+	1=	2	729,6
SAARI JUSSI	TUUSULA	41		13-	9138	----------544---------**	R				(1039)	0+	1+	2=	3	782,9
SAARI MARJA	HAMEENLINNA69N			21-	12698	----------4566---**	R				(800)	2+	1+	1=	4	604,7
SAARI TEIJA	VANTAA	60N		22-	11679	----------4666-**	R				(779)	3+	0+	1=	4	530,9
SAARIKOSKI VILLE	ESPOO	60		16-	8162	-----664----------	**	R			(962)	2+	0+	1=	3	510,1
SAARILAMPI ERKKI	LUUMÄKI	45		10-	5997	--4----------6-**	R				(1229)	1+	0+	1=	2	599,7
SAARINEN ARI	HELSINKI	63		4-	2148	----4----------	**				(1817)	0+	0+	1=	1	537,0
SAARINEN ARI-JUSSI	HELSINKI	54		6-	1793	-------6----------**	R				(1584)	1+	0+	0=	1	298,8
SAARINEN EINO	SYSMÄ	38		28-	22519	-46666----------	**				(667)	4+	0+	1=	5	884,3
SAARINEN HANNU	HELSINKI	62		6-	3306	---6----------	**				(1477)	1+	0+	0=	1	551,0
SAARINEN HANNU	KERAVA	47		31-	18128	-------464566---------**	R	A328			(574)	3+	1+	2=	6	584,5
SAARINEN HELGE	HÄMEENLINNA50		4-1571	44-	22722	----------4565466449**	R	A575			(352)	3+	2+	4=	9	516,4
SAARINEN JUKKA	ESPOO	69	6-3753	6-	3753	----------6**	R				(1434)	1+	0+	0=	1	625,5
SAARINEN MARKKU	TAMPERE	48		59-	34316	-----6544-5-44644445--**	R	A405			(252)	2+	3+	8=13		581,6
SAARINEN MATTI	IMATRA	50		18-	15046	----------666-----**	R				(847)	3+	0+	0=	3	835,9
SAARINEN MAURI	RIIHIMÄKI	46	5-2836	71-	46574	-------66---5555666665**	R	A441	K194		(143)	7+	5+	1=13		656,0
SAARINEN SEPPO	ESPOO	47		44-	25144	---666554444---------**	R	A107			(346)	3+	2+	4=	9	571,5
SAASTAMOINEN EINO	ESPOO	38		4-	2392	-4----------	**				(1797)	0+	0+	1=	1	598,0
SAASTAMOINEN KARI	KIURUVESI	58		6-	5276	----------6---------**	R				(1356)	1+	0+	0=	1	879,3
SAHILA JOUKO	ORIVESI	52		18-	14661	---666----------	**				(851)	3+	0+	0=	3	814,5
SAHURI MATTI	TAMMELA	35		10-	4830	----------55---------**	R				(1249)	0+	2+	0=	2	483,0
SAIKKONEN TOIVO	OULU	42	6-3115	50-	17337	----------6-6666**	R	A644			(624)	5+	0+	0=	5	577,9
SAINIO PERTTI	JÄRVENPÄÄ	54	6-3973	12-	7485	----------66**	R				(1087)	2+	0+	0=	2	623,8
SAINIO SVEN	ESPOO	40		39-	21472	----656656---5---------**	R	A155			(404)	4+	3+	0=	7	550,6
SAJOMAA MATTI	HELSINKI	46	6-3848	96-	65497	-----6645656546666665446**	R	A209	K189		(58)	10+	4+	4=18		682,3
SAKKI JARI	LIPERI	58		22-	14022	-----6----664---------**	R				(773)	3+	0+	1=	4	657,4
SAKSLIN AARRE	HELSINKI	27		78-	34255	--------66666545666665-**	R	A344	K164		(115)	9+	4+	1=14		439,2
SALLINEN PENTTI	ENO	50	5-3866	20-	14636	----------64-55**	R				(812)	1+	2+	1=	4	731,8
SALLINEN TUOMO	LAHTI	50		6-	3150	----------6---------**	R				(1489)	1+	0+	0=	1	525,0
SALMELA LAURI	LAMMI	41		18-	7528	6--444----------	**				(895)	1+	0+	3=	4	418,2
SALMELAINEN TAPIO	VANTAA	41		4-	1561	----4----------	**				(1856)	0+	0+	1=	1	390,3
SALMELIN ROBERT	ESPOO	40		10-	3669	-----4-6----------**	R				(1267)	1+	0+	1=	2	566,9
SALMI MAIJA-LEENA	HYVINKÄÄ	N		5-	919	----------5---------**	R				(1730)	0+	1+	0=	1	185,8
SALMINEN HANNU	VALKEAKOSKI47			5-	3626	----------5---------**	R				(1423)	0+	1+	0=	1	725,2
SALMINEN KARI	IMATRA	41		30-	15984	--------66666----------**	R	A341			(628)	5+	0+	0=	5	530,1
SALMINEN KARI	VANTAA	41		12-	7513	-44-4----------	**				(1086)	0+	0+	3=	3	626,1
SALMINEN MATTI J	HELSINKI	41		28-	14571	--66664----------	**	R			(676)	4+	0+	1=	5	520,4
SALMINEN OLLI	JYVÄSKYLÄ	66		6-	4934	----------6-----**	R				(1361)	1+	0+	0=	1	822,3
SALMINEN SIMO	HELSINKI	51		9-	5961	-----54----------	**				(1284)	0+	1+	1=	2	662,3
SALO RAIKKO	HÄMEENLINNA44			10-	4500	-----64----------	**	R			(1256)	1+	0+	1=	2	450,0
SALOKOSKI ANTERO	HELSINKI	48		21-	9872	-------564-6---------**	R				(805)	2+	1+	1=	4	470,1
SALONEN AARRE	KUOPIO	62		6-	3981	----------6---------**	R				(1413)	1+	0+	0=	1	663,5
SALONEN EINO	ALASTARO	45		72-	25845	--------6666666666444----**	R	A305	K128		(140)	10+	0+	3=13		359,0
SALONEN ESA	HEINOLA	47	4-2098	101-	55727	-----656666665666666554**	R	A206	K097		(47)	13+	3+	2=18		551,8
SALONEN HANNU	JANAKKALA	51	5-3685	26-	18652	----------56555**	R				(703)	1+	4+	0=	5	717,4
SALONEN JARI	LAHTI	61		4-	1801	----------4----------**	R				(1893)	0+	0+	1=	1	258,3
SALONEN KALEVI	HAMEENLINNA46			42-	29679	-------65565645---------**	R	A260			(370)	5+	4+	1=	8	786,6
SALONEN MARITA	HYVINKÄÄ	50N	4-1451	49-	18142	----------6465554554**	R	A535			(302)	2+	5+	3=10		370,2
SALONEN MARJA-LIIS	HAUHO	49N	6-3929	30-	19199	----------66666**	R	A642			(609)	5+	0+	0=	5	640,0
SALONEN MATTI	HYVINKÄÄ	48	6-3196	60-	32307	----------6666666666**	R	A515	K244		(236)	10+	0+	0=10		530,5
SALONEN MIKKO	LAHTI	51		6-	1983	-------6----------**	R				(1575)	1+	0+	0=	1	330,5
SALONEN PERTTI	ESPOO	51	6-4972	138-	116166	66666666666666666666**	R	A003	K001		(1)	23+	0+	0=23		841,8
SALONEN PERTTI	HAUHO	47		6-	4583	-----6----------**	R				(1376)	1+	0+	0=	1	763,8
SALONEN TERTTU	HYVINKÄÄ	50N		35-	18334	--------45554-----66---**	R	A549			(478)	2+	3+	2=	7	295,3
SALOPURO MARTTI	OULU	31	5-1834	34-	15198	----------666565**	R	A632			(505)	4+	2+	0=	6	447,0
SAMERI JUHA	ESPOO	49	6-3446	83-	44858	-----4666594566566446**	R	A329	K156		(90)	8+	3+	5=16		564,6
SAMPO TERTTU	ARTJÄRVI	46N		10-	4489	----------46---------**	R				(1257)	1+	0+	1=	2	448,9
SANDELIN PAULI	JALASJÄRVI	47		5-	2612	----------5----------**	R				(1668)	0+	1+	0=	1	522,4
SANDSTRÖM JERRY	KOKKOLA	52	6-3658	28-	16977	----------65564**	R				(671)	3+	2+	0=	5	606,3
SANDVIK HANS	KRUUNUPYY	51	6-4711	62-	47485	--------66666564-6--56**	R	A371	K241		(212)	8+	2+	1=11		765,9
SANDVIK STIG	KRUUNUPYY	48	4-2293	39-	24397	----------645645---5--4**	R	A456			(401)	2+	5+	3=	8	625,6
SANKAMO JUKKA	KOTKA	59	4-2294	12-	6703	----------444**	R				(1103)	0+	0+	3=	3	558,6
SANTANEN EMSIO	HELSINKI	26		39-	19702	---54446664---------**	R	A145			(406)	5+	1+	4=	8	505,2
SARAMPÄÄ RAUNI	SEINÄJOKI	44		15-	10895	-----546----------**	R				(976)	1+	1+	1=	3	726,3
SAREN ANTERO	ESPOO	59		12-	6176	----------66---------**	R				(1112)	2+	0+	0=	2	514,7
SARESMAA JUKKA	TAMPERE	48		18-	7107	--------666----------**	R				(897)	3+	0+	0=	3	394,8
SARIKKA HANNU	ORIVESI	54		31-	18662	-----465565----------**	R	A216			(571)	2+	3+	1=	6	602,0
SARO-JÄRVI TIMO	HYVINKÄÄ	57		14-	6389	--------6---44---------**	R				(1026)	1+	0+	2=	3	456,4
SATAMA PENTTI	HAMINA	60	5-4416	36-	29938	----------64-6--5-555**	R	A614			(435)	2+	4+	1=	7	831,6
SAUKKOLA JARI	LAHTI	58	4-2483	4-	2483	----------4**	R				(1795)	0+	0+	1=	1	620,8
SAUKOLA ARJA	HELSINKI	52N		25-	9128	----6665----------**	R				(759)	3+	1+	0=	4	396,9
SAUNAMÄKI JUHANI	HELSINKI	43		9-	4453	----------45-**	R				(1383)	0+	1+	1=	2	494,8
SAUNAMÄKI MIKA	SIPOO	65		5-	1686	----------5---**	R				(1711)	0+	1+	0=	1	337,2
SAURIO HELJÄ	HELSINKI	44N		5-	1533	----------5---**	R				(1716)	0+	1+	0=	1	386,6
SAURIO KAI-MARKUS	HELSINKI			6-	2177	----------6----**	R				(1568)	1+	0+	0=	1	362,8
SAVELA JARMO	LOHJA	51	6-3977	18-	12044	----------666**	R				(871)	3+	0+	0=	3	669,1
SAVIAHO AARNO	HYVINKÄÄ	49		22-	10692	-5-566----------	**				(784)	2+	2+	0=	4	486,0
SAVIO JUKKA	PIEKSÄMÄKI	55		16-	9768	----------666-**	R				(953)	2+	0+	1=	3	610,5
SAVIOJA ERKKI	ILMAJOKI	46	5-3804	63-	40665	----------444445-554455**	R	A510			(275)	0+	5+	7=12		767,6
SAVOLAINEN HANNU	HÄMEENLINNA58			4-	2854	----------4----**	R				(1760)	0+	0+	1=	1	715,5
SAVOLAINEN MANU	HELSINKI			4-	1084	----------4----------**	R				(1886)	0+	0+	1=	1	271,0
SAVOLAINEN SEPPO	KARKKILA	60		11-	7290	---------65----------**	R				(1160)	1+	1+	0=	2	662,7
SAVOLAINEN TOUKO	HÄMEENLINNA53			41-	33326	----------6566666-**	R	A577			(578)	6+	1+	0=	7	812,8

SEPPÄLÄ ESA	VALKEALA	57		22-	9170	---------6--565---------**	R			(786)	2+	2+	0=	4	416,8
SEPPÄNEN KARI	JÄRVENPÄÄ	56		16-	10432	--------444----------**	R			(948)	2+	0+	1=	3	652,0
SEPPÄNEN MATTI	HÄMEENLINNA	58		5-	2277	----------5----------**	R			(1683)	0+	1+	0=	1	455,4
SETÄLÄ JUKKA	FORSSA	55		10-	4611	----6-4----------**	R			(1254)	1+	0+	1=	2	461,1
SIEKKINEN ASKO	KOKEMÄKI	45		6-	2795	----------6----------**	R			(1519)	1+	0+	0=	1	465,8
SIEVÄNEN EERO	VANTAA	56		36-	10589	----4665654----------**	R	A168		(459)	3+	2+	2=	7	286,4
SIEVÄNEN MAIRE	VANTAA	58N		31-	3823	-----664654----------**	R	A218		(587)	3+	1+	2=	6	123,3
SIHVO KARI	TUUSULA	63		8-	1824	----44----------**				(1551)	0+	0+	2=	2	228,0
SIHVO PAULI	JUANKOSKI	37		58-	10820	4--66646-6----------**	R	A070		(424)	5+	0+	2=	7	284,7
SIHVONEN OIVA	MIKKELI	28		30-	14881	----564555----------**	R	A192		(633)	1+	4+	1=	6	496,0
SIHVONEN REIJO	HELSINKI	39		40-	19651	-----66455464----------**	R	A236		(590)	3+	2+	3=	8	491,3
SIIRO RAIMO	KIRKKONUMMI	44		10-	2639	----------66----------**	R			(1271)	1+	0+	1=	2	263,9
SIISKONEN JUHANI	LAPPEENRANTA	40		39-	22764	----------6465455-4--**	R	A542		(403)	2+	5+	3=	8	583,7
SIISKONEN MATTI	MIKKELI	45		23-	18605	---6-656----------**	R			(746)	3+	1+	0=	4	808,9
SIITONEN MARIA	PAIMIO	46N		8-	2197	-44----------**				(1548)	0+	0+	2=	2	274,6
SIITONEN SAKARI	HELSINKI	26		86-	29594	666666566666665---------**	R	A017	K026	(83)	12+	2+	1=15		344,1
SIIVONEN RAIMO	HYVINKÄÄ	40		6-	3850	--------6----------**	R			(1424)	1+	0+	0=	1	641,7
SIKANEN MATTI	KANGASNIEMI	42		4-	1514	---------4----------**	R			(1857)	0+	0+	1=	1	378,5
SILANDER AARNE	VARKAUS	32		28-	14127	-----556444----------**	R			(678)	1+	2+	3=	6	584,5
SILANDER LAURI	VANTAA	32		72-	29762	----46656666664---56---**	R	A162	K076	(139)	9+	2+	2=13		413,4
SILASTE HELENA	HÄMEENLINNA	46N		5-	2191	----------5------**	R			(1690)	0+	1+	0=	1	438,2
SILEKOSKI BRUNO	TAMPERE	14		4-	374	----------4----------**	R			(1909)	0+	0+	1=	1	93,5
SILLANPÄÄ HANNU	TAMPERE	52		6-	2215	----------6----------**	R			(1562)	1+	0+	0=	1	369,2
SILLANPÄÄ JUHANI	HELSINKI	47	6-3584	80-	44677	---------6664666566666**	R	A390	K177	(101)	11+	2+	1=14		558,5
SILTANEN MATTI	KUOPIO	47		11-	6986	----------56----------**	R			(1166)	1+	1+	0=	2	635,1
SILTANEN RIITTA	TAMPERE	65N		6-	3113	----------6----****	R			(1494)	1+	0+	0=	1	518,8
SILVOLA TORSTEN	MASKU	31		12-	4471	-------6----------6----**	R			(1154)	2+	0+	0=	2	372,6
SIMBERG NIKLAS	ESPOO	56		10-	5611	----------46----------**	R			(1234)	1+	0+	1=	2	561,1
SIMILÄ JUHA	IMATRA	66	6-4781	6-	4781	----------6****	R			(1564)	1+	0+	0=	1	796,8
SIMOLA RAIMO	TURKU	61		4-	3186	----------4----------**	R			(1745)	0+	0+	1=	1	796,5
SIMONEN PENTTI	VIHTI	46		21-	13015	----------6645----------**	R			(799)	2+	1+	1=	4	619,8
SIMONTSCHUK ROBERT	HELSINKI	55		4-	611	--------4----------**	R			(1904)	0+	0+	1=	1	152,8
SIMONTSCHUK SIRKKA	HELSINKI	51N	4-0865	8-	1860	----------4-4****	R			(1358)	0+	0+	2=	2	232,5
SIPARI JUHANI	VALKEALA	38		60-	27783	-------6666666666--------**	R	A238	K107	(242)	10+	0+	0=10		461,7
SIPI KALERVO	TURKU	46		66-	31028	-------6466654546464----**	R	A318	K159	(183)	6+	2+	5=13		470,1
SIPILÄ JOUNI	TUUSULA	56		9-	8809	-------5-4----------**	R			(1276)	0+	1+	1=	2	889,9
SIPILÄINEN HANNU	SEINÄJOKI	49		82-	56393	666666666666666----------**	R	A009	K007	(93)	15+	0+	1=14		687,7
SIPILÄINEN VESA	HELSINKI	47		10-	8577	64----------**				(1202)	1+	0+	1=	2	837,7
SIPPONEN HEIKKI	ASIKKALA	33		30-	25280	-6-66-66----------**	R	A071		(590)	5+	0+	0=	5	842,7
SIRKKA ANTERO	KERAVA	47		14-	5638	--------644----------**	R			(1029)	1+	0+	2=	3	482,7
SIROLA RISTO	TUUSULA	44	5-3148	32-	21600	----------64----5-665**	R	A634		(539)	3+	2+	1=	6	675,8
SIRONEN PASI	PYLKÖNMÄKI	68		6-	3993	----------6----****	R			(1412)	1+	0+	0=	1	665,5
SISSALA JAAKKO	SEINÄJOKI	39		31-	15581	----666544----------**	R	A172		(577)	3+	1+	2=	6	502,6
SISSALA TOIVO	KANGASALA	35		32-	15517	----664655----------**	R	A166		(551)	3+	2+	1=	6	484,9
SISTONEN ANTTI	IMATRA	45		15-	4673	----------645----------**	R			(1011)	1+	1+	1=	3	511,5
SJÖ OLLI	HELSINKI	61		55-	27551	----------56-4-5555-**	R	A594		(463)	1+	5+	1=	7	787,2
SJÖBLOM CHRISTER	KAUNIAINEN	47		33-	11090	----564644----4----------**	R	A480		(552)	2+	1+	4=	7	336,1
SKYTEN AIMO	HYVINKÄÄ	56		12-	6697	--------6-6----------**	R			(1104)	2+	0+	0=	2	558,1
SLANT TEUVO	HARTOLA	50		6-	5547	----------4----------**				(1552)	1+	0+	0=	1	924,5
SLOTTE STAFFAN	ESPOO	48		47-	32072	----66666665----------**	R	A124		(319)	7+	1+	0=	8	682,4
SNECK KALLE	VANTAA	41		13-	5008	----------445----------**	R			(1045)	0+	1+	2=	3	385,2
SOIKKELI TERO	HELSINKI	65		25-	13892	----------65-4-55--**	R			(716)	1+	3+	1=	5	555,7
SOINI MATTI	PORVOO	49		46-	37750	----666666-64----------**	R	A114		(324)	7+	0+	1=	8	820,2
SOININEN ANTTI	TAMPERE	44		77-	42058	--------6666666666656----**	R	A299	K124	(119)	12+	1+	0=13		546,2
SOININEN TYKO	VARKAUS	33		13-	6128	----6-45----------**	R			(1045)	0+	1+	2=	3	471,4
SOKURA HARRI	NASTOLA	65		5-	4124	----------5----------**	R			(1612)	0+	1+	0=	1	824,8
SOLA ISMO	NAANTALI	52		60-	47421	----6666666666----------**	R	A116	K061	(226)	10+	0+	0=10		790,4
SOLEHMAINEN REINO	LAPPEENRANTA	49		4-	2663	----4----------**	R			(1779)	0+	0+	1=	1	660,8
SOMERSALMI YRJÖ	HELSINKI	45		6-	1933	--------6----------**	R			(1577)	1+	0+	0=	1	322,2
SOMMARBERG PIA	LOHJA	54N	6-2883	6-	2883	----------6****	R			(1515)	1+	0+	0=	1	480,5
SOON KETJO	RUSKO	45		6-	1688	------6----------**	R			(1587)	1+	0+	0=	1	281,3
SORSA HEIKKI	HELSINKI	62		29-	22350	----------66656----------**	R			(653)	4+	1+	0=	5	770,7
SORSA KALEVI	VANTAA	52		62-	28433	-------66646666556------**	R	A314	K135	(218)	8+	2+	1=11		458,6
SOTIKOV PENTTI	TAMPERE	50		44-	38049	-----456656---66--------**	R	A208		(540)	5+	2+	1=	8	864,8
STENBERG HEIKKI	TOIJALA	58		6-	561	----------6----------**	R			(1610)	1+	0+	0=	1	93,5
STENFORS HELGE	LILJENDAL	54		29-	14240	---66---566----------**	R			(662)	4+	1+	0=	5	491,0
STENVALL RAIMO	TUUSULA	37	6-2541	69-	31405	----------4445665666656**	R	A474	K214	(159)	7+	3+	3=15		455,1
STOOR ANNE	KOKKOLA	49N		6-	1820	----------6----****	R			(1583)	1+	0+	0=	1	303,3
STRANDSTRÖM TAGE	ESPOO	33		11-	4391	------56----------**	R			(1193)	1+	1+	0=	2	399,2
STRENG GÖRAN	PIETARSAARI	50		5-	2220	5----------**				(1687)	0+	1+	0=	1	444,0
STRENG STIG	PIETARS.MLK	41		11-	4476	5-6----------**				(1192)	1+	1+	0=	2	406,9
STÅHLSTRÖM JANNE	TURKU	65		11-	7208	----------65-----**	R			(1162)	1+	1+	0=	2	655,3
SUHONEN MATTI	KOKKOLA	39		10-	4921	----------5-5---**	R			(1247)	0+	2+	0=	2	492,1
SUHONEN MAUNO	HELSINKI	52	6-4447	70-	52132	---------66664-4444444**	R	A467	K209	(151)	11+	0+	1=12		744,7
SUIHKONEN MARITI	KUOPIO	48		23-	13716	----------4566----**	R			(753)	3+	1+	0=	4	596,3
SUKKI MARTTI	TAMMELA	39		30-	18340	----------66666----**	R	A541		(617)	5+	0+	0=	5	611,3
SULA VILLE-PETTERI	TURKU	71		5-	1364	----------5---**	R			(1723)	0+	1+	0=	1	272,8
SULIN MATTI	FORSSA	41		52-	16279	-564-4544----------**	R	A109		(550)	1+	2+	4=	7	508,7
SUMIALA KARI	TURKU	57	4-2229	9-	4668	----------54**	R			(1297)	0+	1+	1=	2	518,7
SUMMANEN ESA	MIKKELI	53		28-	16134	----65665----------**	R			(672)	3+	2+	0=	5	576,2
SUNDKVIST INGVALD	KOKKOLA	34		12-	6879	----------4-----6----**	R			(1101)	2+	0+	0=	2	573,3
SUNDQVIST VELI	LOHJA	39		21-	13672	-------66-54----------**	R			(795)	2+	1+	1=	4	651,0
SUNDVALL ERKKI	SUOLAHTI	35		30-	8795	-----665445----------**	R	A244		(644)	2+	2+	2=	6	293,2
SUNDWALL FRED	ESPOO	50		81-	47070	-------6666566666646---**	R	A308	K131	(97)	12+	1+	1=14		581,1
SUOJÄRVI LEILA	HEINOLA	48N		12-	8199	--------66----------**	R			(1074)	2+	0+	0=	2	683,3
SUOKAS LEENA	SAVONLINNA	59N		20-	7003	--------6554----------**	R			(824)	1+	2+	1=	4	350,2
SUOKNUUTI HARRI	KUUSANKOSKI			6-	3828	----------6----------**	R			(1429)	1+	0+	0=	1	638,0
SUOMELA KARI	ESPOO	66		5-	2400	----------5----------**	R			(1680)	0+	1+	0=	1	480,0
SUOMI ILKKA	LAHTI	44		6-	1667	--------6----------**	R			(1588)	1+	0+	0=	1	277,8
SUOMINEN JUKKA	MYNÄMÄKI	65		5-	3430	----------5-****	R			(1632)	0+	1+	0=	1	686,0
SUOMINEN TAUNO	JÄRVENPÄÄ	55		4-	2832	----------4------**	R			(1764)	0+	0+	1=	1	708,0
SUONIO JUSSI	HÄMEENLINNA	62		4-	1619	----------4----------**	R			(1852)	0+	0+	1=	1	404,8
SUOVERINAHO KALERVI	HÄMEENLINNA	38		79-	56496	----566566666566-46----**	R	A149	K070	(104)	10+	3+	1=14		715,1
SUPPONEN MATTI	BELGIA	53	6-3195	18-	9965	----------666**	R			(882)	3+	0+	0=	3	553,6
SUTINEN KARI	HELSINKI	56		5-	2942	----------5--------**	R			(1650)	0+	1+	0=	1	588,4
SUUR-USKI ERKKI	KOTKA			5-	3540	----------5----**	R			(1628)	0+	1+	0=	1	708,0
SUUTARI MATTI	LAUKAA	38		30-	21610	---66666----------**	R	A075		(691)	5+	0+	0=	5	720,3
SUVANTO ESA	RAISIO	56		10-	4563	----------46----**	R			(1255)	1+	0+	1=	2	456,3
SYDÄNMAANLAKKA JYR	VALKEALA	41		5-	1490	-------5----------**	R			(1717)	0+	1+	0=	1	298,0
SYDÄNMAANLAKKA PAU	VALKEALA	39		6-	1416	-------6----------**	R			(1602)	1+	0+	0=	1	256,0
SAKKINEN KAI	VIHTI	58		4-	2536	--------4----------**	R			(1789)	0+	0+	1=	1	654,0

TYRISEVÄ VEIKKO	LAPPEENRANTA	37		44-	24505	-----665654444----------**	R	A212		(347)	3+	2+	4=	9	556,9
TYRKAS JOUKO	VANTAA	50		59-	39591	-------4456666666-----4-**	R	A271		(249)	7+	1+	3=11		671,8
TYYNELÄ VEIKKO	SAVONLINNA	52		43-	29713	----6666654-4----------**	R	A126		(368)	5+	1+	2=	8	491,8
TYYSKANEN HELI	MASKU	52N		30-	14260	----------4554444-**	R	A628		(637)	0+	2+	5=	7	475,3
TÄHTINEN KIMMO	LOVIISA	62		15-	11190	---------56-4----------**	R			(975)	1+	1+	1=	3	746,8
TÄPPINEN EJALAR	KARJAA	45		11-	6189	---------56----------**	R			(1178)	1+	1+	0=	2	562,6
TÖRRÖNEN ROLF	SIPOO	37	6-3210	84-	55524	----------666666666666**	R	A376	K167	(89)	14+	0+	0=14		661,0
UIMONEN TEUVO	HELSINKI	47		38-	25426	------5666654----------**	R	A254		(420)	4+	2+	1=	7	616,5
UKKOLA VEIKKO	HYVINKÄÄ	50		4-	1763	----------4----**	R			(1857)	0+	0+	1=	1	440,8
ULANDER AARNE	OULU	35	6-3029	28-	14814	----------5566**	R			(675)	3+	2+	0=	5	529,1
UNKILA TAPANI	TAMPERE	56		6-	1780	--------6----------**	R			(1585)	1+	0+	0=	1	296,7
UNKILA TIMO	TAMPERE	38		17-	4323	-------566----------**	R			(955)	2+	1+	0=	3	254,3
UOTILA AILO	ESPOO	39		14-	5663	-----644----------**	R			(1028)	1+	0+	2=	3	484,5
UOTILA SEPPO	ESPOO	52		6-	1601	---6----------**				(1591)	1+	0+	0=	1	266,8
UUSITALO REINO	PYHTÄÄ	45		62-	34474	----------6556565666-**	R	A477	K216	(214)	7+	4+	0=11		556,0
VAIMIO AARNO	JAMAKKALA	36		60-	23956	-------5-66---66656645---**	R	A386	K187	(244)	6+	4+	1=11		399,3
VAIMIO HARRI	KOUVOLA			4-	3439	----------4----------**	R			(1738)	0+	0+	1=	1	859,8
VAIMIO MATTI	LOIMAA	35	6-2535	58-	29898	----------666656665-6**	R	A497		(258)	8+	2+	0=10		515,5
VAIMIO REIMA	VANTAA	65		10-	7221	----------55----------**	R			(1212)	0+	2+	0=	2	722,1
VAIMIO RISTO	TURKU	47		30-	17318	----66666----------**	R	A136		(625)	5+	0+	0=	5	577,3
VAIMONIEMI VEIJO	ESPOO	46		9-	5535	----------54----------**	R			(1288)	0+	1+	1=	2	615,0
VAITTINEN EERO	ESPOO	35		32-	8046	----------654665----------**	R	A269		(561)	3+	2+	1=	6	251,4
VAKKARI HANNU	ANJALANKOSKI	57	6-4768	12-	8482	----------66**	R			(1070)	2+	0+	0=	2	706,8
VALKEAPÄÄ ANTTI	MARTTILA	57		16-	14125	----------664--**	R			(935)	2+	0+	1=	3	882,8
VALKEINEN MATTI	HEINOLA	45		38-	25441	----6666644----------**	R	A125		(416)	5+	0+	2=	7	669,5
VALKONEN RAUNO	KAUNIAINEN	41		33-	16201	----------4665444----------**	R	A478		(527)	2+	1+	4=	7	440,9
VALKONEN VEIKKO	KANGASNIEMI	40		27-	23867	--4656-4----------**	R			(686)	3+	1+	1=	5	854,3
VALOVIRTA VILHO	SALO	38	4-1834	64-	33143	----------54-656645455554**	R	A446	K230	(201)	3+	6+	4=13		517,9
VALTANEN SIMO	RAUMA	56		12-	9334	------66----------**	R			(1060)	2+	0+	0=	2	777,8
VALTONEN AARNI	KUUSANKOSKI	32	6-3378	105-	59578	----4566665666566666666**	R	A198	K096	(41)	15+	3+	0=18		567,4
VALTONEN JANNE	VANTAA	65	4-2146	4-	2146	----------4****	R			(1818)	0+	0+	1=	1	536,5
VALTONEN KALLE	VANTAA	49		72-	60057	-----66666--66-666-66--**	R	A219	K166	(135)	12+	0+	0=12		834,1
VANHANEN VEIJO	HYVINKÄÄ	38		4-	1473	----------4----****	R			(1860)	0+	0+	1=	1	368,3
VANKKA EERO	KYLMÄKOSKI	57		33-	27628	----------656664----------**	R	A391		(510)	4+	1+	1=	6	837,2
VANKKA KALLE	JYVÄSKYLÄ	59		10-	7452	----------64----------**	R			(1208)	1+	0+	1=	2	745,2
VANNEKOSKI AULIS	VANTAA	49		4-	1200	----------4----------**	R			(1878)	0+	0+	1=	1	300,0
VANNINEN MERJA	HYVINKÄÄ	53N		45-	12558	----------546556545-----**	R	A415		(339)	2+	5+	2=	9	279,1
VARJONEN ANTERO	HYVINKÄÄ	46		6-	4678	----------6----------**	R			(1368)	1+	0+	0=	1	779,7
VARTIAINEN AARNE	VANTAA	53		68-	54252	----656664646----46645--**	R	A159	K175	(162)	7+	2+	4=13		797,8
VARTIAINEN HEIMO	TAMPERE	58		80-	46460	----665454644664655--**	R	A227	K122	(99)	6+	4+	6=16		580,8
VASAMA RAIMO	HELSINKI	28		18-	6262	----------545-4----**	R			(901)	0+	2+	2=	4	347,9
VATAJA ESA	LAHTI	64		4-	2303	----------4----------**	R			(1804)	0+	0+	1=	1	575,8
VEDENPÄÄ ARTO	HAUSJÄRVI	61		13-	9180	----------4-4--5------**	R			(1058)	0+	1+	2=	3	706,2
VEIJALAINEN MATTI	LAHTI	41		12-	7262	---------44-4----------**	R			(1095)	0+	0+	3=	3	605,2
VEKKA HANNU	HATTULA	47		30-	21860	----554-66-4----------**	R	A280		(600)	2+	2+	2=	6	728,7
VENTO KARI	IMATRA	44		34-	22020	----------66666-4----**	R	A514		(492)	5+	0+	1=	6	647,6
VENÄLÄINEN ARI	VANTAA	56		6-	2442	----------6----****	R			(1568)	1+	0+	0=	1	407,0
VEPSÄLÄINEN ARTO	HYVINKÄÄ	61		36-	21776	-------5546664----------**	R	A322		(444)	3+	2+	2=	7	604,9
VEPSÄLÄINEN PENTTI	HÄMEENLINNA	57	6-5162	36-	31227	----------666-666**	R	A617		(452)	6+	0+	0=	6	867,4
VEPSÄLÄINEN TIMO	SODANKYLÄ	58		10-	7450	-----64----------**	R			(1209)	1+	0+	1=	2	743,0
VERHOLA REIJO	HELSINKI	45	6-3087	104-	57716	----5664456654566666666**	R	A193	K098	(44)	12+	4+	3=19		555,0
VERKASALO PEKKA	TUUSULA	44		35-	23844	-------656666----------**	R	A250		(470)	5+	1+	0=	6	681,3
VESA ANTERO	TAMPERE	45		15-	6543	-4----6-5----------**	R			(1085)	1+	1+	1=	3	436,2
VESA PAULI	SYSMÄ	47		53-	37696	566666-666----------**	R	A019		(276)	8+	1+	0=	9	711,2
VESANEN PERTTI	KUUSANKOSKI	33		30-	15621	-------66666----------**	R	A234		(631)	5+	0+	0=	5	520,7
VESTERINEN KARI	PIEKSÄMÄKI	45		33-	19293	----------65455----44--**	R	A588		(522)	1+	3+	3=	7	584,6
VESTERINEN MARTTI	LAPPEENRANTA	35		20-	12948	-----46-6--------4----**	R			(816)	2+	0+	2=	4	622,4
VESTERINEN PAAVO	TAMMELA	49		24-	20282	----------6666----**	R			(723)	4+	0+	0=	4	845,1
VESTOLA ARJA	ARTJÄRVI	61N		37-	24508	----------466-6465-----**	R	A479		(427)	4+	1+	2=	7	657,0
VESTOLA HEIKKI	ARTJÄRVI	59		17-	13092	----------66---5------**	R			(907)	2+	1+	0=	3	770,1
VETELÄINEN ARVO	HÄMEENLINNA	37		4-	1791	-----4----------**				(1834)	0+	0+	1=	1	447,8
VETTENNIEMI JUKKA	HEINOLA	38		6-	2494	---6----------**				(1545)	1+	0+	0=	1	415,7
VICKHOLM VILLE	LAPINJÄRVI	71		4-	3584	----------4----****	R			(1732)	0+	0+	1=	1	896,0
VIERIMAA KARI	HYVINKÄÄ	59		6-	2656	----------6----****	R			(1531)	1+	0+	0=	1	442,7
VIERTOLA RAIJA	HÄNTYHARJU	37N		32-	11781	654-------54-44---------**	R	A406		(558)	1+	2+	4=	7	368,2
VIERULA TERO	VANTAA	65		6-	4404	----------6----****	R			(1388)	1+	0+	0=	1	734,0
VIINEKKA MATTI	VAASA	40		39-	8820	------6666654----------**	R	A248		(411)	5+	1+	1=	7	226,2
VIITAMÄKI MATTI	KANKAANPÄÄ	66	6-3354	23-	13587	----------6656****	R			(754)	3+	1+	0=	4	590,7
VIITANEN JUHANI	VANTAA	45		39-	25497	-------6666645----------**	R	A286		(400)	5+	1+	1=	7	653,8
VIITANEN JUKKA	PORI	41	6-3164	53-	31647	----------566666666**	R	A547		(277)	8+	1+	0=	9	597,1
VIITANEN RISTO	TUUSULA	37	6-2926	138-	70653	6666666666666666666666666**	R	A016	K013	(7)	23+	0+	0=23		512,0
VIITASAARI ARTO	KOKKOLA	62		44-	31280	----------6666664--4--**	R	A486		(341)	6+	0+	2=	8	710,9
VIITASAARI JUSSI	HIMANKA	45	6-5264	77-	67548	---------66-666666566666**	R	A416	K189	(117)	12+	1+	0=13		877,2
VIITASAARI MARTA	JYVÄSK.MLK	74N		6-	2948	----------6----**	R			(1510)	1+	0+	0=	1	491,5
VIITASAARI MARKKU	JYVÄSK.MLK	67		18-	14941	----------66-6-**	R			(849)	3+	0+	0=	3	830,1
VIITASAARI TOMMI	HIMANKA	68	6-5230	63-	53243	----------5666666466**	R	A493	K236	(285)	9+	1+	1=11		845,1
VIKMAN KALEVI	VANTAA	45	6-4663	114-	91686	----6666666666666666666**	R	A112	K060	(28)	19+	0+	0=19		804,5
VILANEN JUSSI	TAMPERE	69		6-	2884	--------6----------**	R			(1514)	1+	0+	0=	1	480,7
VILANEN VESA	TAMPERE	44		6-	3147	--------6----------**	R			(1498)	1+	0+	0=	1	524,5
VILHU OSSI	LAPPEENRANTA	48	4-2649	4-	2649	----------4****	R			(1777)	0+	0+	1=	1	662,3
VILHUNEN TIMO	IMATRA	44	6-5032	108-	86846	-----6666666666666666666**	R	A177	K079	(56)	18+	0+	0=18		804,1
VILLANEN LEO	TAMPERE	45		102-	84216	-----6666666666666666-**	R	A178	K078	(45)	17+	0+	0=17		825,6
VIMPARI MATTI	LAHTI	46		54-	32623	---666666666----------**	R	A053		(272)	9+	0+	0=	9	604,1
VIRKKALA HELJÄ	KOKKOLA	49N	4-2246	31-	15029	----------665464**	R	A638		(579)	3+	1+	2=	6	484,8
VIRKKALA SIMO	KOKKOLA	46	4-2746	36-	25295	----------4-666464**	R	A613		(437)	4+	0+	3=	7	702,6
VIRKKI MATTI	HELSINKI	41	4-2358	69-	41702	----------665654454454**	R	A396	K197	(157)	4+	5+	5=14		604,4
VIRKKI PAULA	HELSINKI	71N		8-	5428	----------44----**	R			(1328)	0+	0+	2=	2	678,5
VIRTA AARRE	TURKU	43		6-	4584	-------6----------**	R			(1375)	1+	0+	0=	1	764,0
VIRTA HARRI	LAPPEENRANTA	43		57-	39742	-------666666664---5---**	R	A282		(260)	8+	1+	1=10		697,2
VIRTANEN AARNE	KÄRKÖLÄ	55	5-1546	14-	4566	----------54-5**	R			(1855)	0+	2+	1=	3	326,1
VIRTANEN ALI	TURKU			6-	2248	----------6----**	R			(1558)	1+	0+	0=	1	374,7
VIRTANEN ANTERO	TAMPERE	54		17-	5302	---------665----------**	R			(931)	2+	1+	0=	3	311,9
VIRTANEN EERO	HÄMEENLINNA	41		35-	26600	----666665----------**	R	A117		(464)	5+	1+	0=	6	760,0
VIRTANEN KARI	MUONIO	56		19-	8932	----------4546----------**	R			(835)	1+	1+	2=	4	470,1
VIRTANEN TEUVO	PORVOO	49		43-	32590	----66656664----------**	R	A142		(357)	5+	1+	2=	8	757,9
VIRTANEN TIMO	HYVINKÄÄ	49		12-	8982	-------66----------**	R			(1065)	2+	0+	0=	2	748,5
VISAHEIMO EINO	KARJA

SARKKA MATTI	VARKAUS	46		55-	18041	-----666645----------**	R	A205			(525)	4+	1+	1=	6	546,7
SARKANIAHTI HELENA	JOENSUU	59N		14-	5508	----------55--4--**	R				(1032)	0+	2+	1=	3	395,4
SAIERI INTO	TURKU	20		17-	4730	------5-66----------**	R				(932)	2+	1+	0=	3	278,2
SODERSTRÖM MARTIN	KIRKKONUMMI	54		6-	2597	-----6----------**					(1535)	1+	0+	0=	1	432,8
TAHKOLA RISTO	KUUSAMO	62		29-	24814	----------6666-5-----**	R				(649)	4+	1+	0=	5	855,7
TAHKOLA SOINTU	KUUSAMO	49N		5-	3708	----------5-----**	R				(1621)	0+	1+	0=	1	871,0
TAHKOLA TAUNO	KUUSAMO	51		66-	52814	---------6666666-6666--**	R	A570	K180		(176)	11+	0+	0=11		800,2
TAHVANAINEN VISA	TAIPALSAARI	51		11-	6340	----------5-6-**-	R				(1174)	1+	1+	0=	2	576,4
TAKKINEN REIJO	PIEKSÄMÄKI	52	6-3868	18-	10599	----------66-6**-	R				(878)	3+	0+	0=	3	588,8
TALAS TIMO	HELSINKI	46		9-	4491	----------54----------**	R				(1380)	0+	1+	1=	2	499,0
TALIKKA AARNE	SALO	49	6-4262	82-	60447	---------6666666666666**	R	A385	K172		(92)	12+	2+	0=14		737,2
TALJA PERTTI	ESPOO	53		4-	2196	-----4----------**	R				(1812)	0+	0+	1=	1	549,0
TALVIO MARKKU	VANTAA	43		6-	869	--6----------**					(1608)	1+	0+	0=	1	144,8
TAMMINEN HARRI	HELSINKI	64		10-	6504	----------55---------**	R				(1220)	0+	2+	0=	2	650,4
TAMMINEN KEIJO	HELSINKI	33	6-2381	158-	71630	66666666666666666666666**	R	A012	K010		(6)	25+	0+	0=23		519,1
TAMMINEN RAIJA	HELSINKI	N		4-	652	----------4----------**	R				(1982)	0+	0+	1=	1	163,0
TAMMINEN SEPPO	ASKOLA	48		31-	21046	---------666454----------**	R	A327			(568)	3+	1+	2=	6	678,9
TAMMINEN VILJO	ESPOO	50		119-	74530	-666566666666666666666--**	R	A041	K051		(21)	19+	1+	0=20		626,3
TAMMIVUORI TAPIO	RAUMA	45		112-	58033	6566666666656666454 5---**	R	A025	K018		(31)	14+	4+	2=20		339,6
TANHUA HEIKKI	TAMPERE	69		5-	2481	---------5----------**	R				(1675)	0+	1+	0=	1	496,2
TANSKA VESA	HATTULA	43		11-	6585	----------56----------**	R				(1176)	1+	1+	0=	2	573,2
TANTTU MATTI	ESPOO	48		52-	37255	----666666664----------**	R	A130			(279)	8+	0+	1=	9	716,4
TASKINEN KEIJO	KERAVA	47		18-	9154	--6-66----------**					(885)	3+	0+	0=	3	508,6
TASKINEN LAURI	HÄMEENLINNA	50		38-	17935	----------6-4-44444-**	R	A624			(620)	1+	0+	6=	7	597,8
TASKINEN REINO	LAPPEENRANTI	16		10-	1898	---------46----------**	R				(1273)	1+	0+	1=	2	189,8
TASKINEN VILI	MIKKELI	39		6-	2211	---------6----------**	R				(1564)	1+	0+	0=	1	368,5
TAURAMA MARKKU	TAIPALSAARI	55	6-4986	18-	14726	----------6-66**-	R				(850)	3+	0+	0=	3	818,1
TEIR HENRIK	KAUNIAINEN	44		44-	20948	--------66666545--------**	R	A300			(353)	5+	2+	1=	8	476,1
TEITTINEN MATTI	VANTAA	37		27-	18811	---445455----------**	R				(692)	0+	3+	3=	6	696,7
TENHUNEN JORMA	NILSIÄ	42		33-	21579	--------665--664---------**	R	A394			(515)	4+	1+	1=	6	653,9
TENHUNEN SAKARI	HELSINKI	33		5-	1412	---------5----------**	R				(1720)	0+	1+	0=	1	282,4
TENKANEN MATTI	HELSINKI		4-1860	4-	1840	----------6**-	R				(1831)	0+	0+	1=	1	465,0
TERSA PEKKA	HAMEENLINNA	53		13-	6284	----------54-4--**	R				(1042)	0+	1+	2=	3	483,4
TERVONEN ESA	TAMPERE			11-	7696	----------56---**-	R				(1154)	1+	1+	0=	2	699,6
TERÄVÄINEN YRJÖ	SOMERO	48		6-	4569	----------6----------**	R				(1377)	1+	0+	0=	1	761,5
THORSTRÖM BÖRJE	KAUNIAINEN	41		10-	5495	---------64----------**	R				(1236)	1+	0+	1=	2	549,5
TIAINEN ANTTI	HYVINKÄÄ	57		30-	18886	----------6666--------**	R	A458			(615)	5+	0+	0=	5	629,5
TIAINEN HANNU	MIVALA	66		10-	6520	----------64----**-	R				(1223)	1+	0+	1=	2	632,0
TIAINEN MARKKU	KEURUU	49		56-	30959	----------655666565--**	R	A475			(267)	6+	4+	0=10		552,8
TIENSUU TAPIO	NURMES	48		4-	2851	----------4--**-	R				(1761)	0+	0+	1=	1	712,8
TIHILÄ KAI	TURKU	62		4-	2021	---------4----------**	R				(1824)	0+	0+	1=	1	505,3
TIILIKKA JUHA	HYVINKÄÄ	64		9-	5279	---------4-5----------**	R				(1290)	0+	1+	1=	2	586,6
TIITRIKAINEN AARNO	IMATRA	45	5-3270	79-	54741	--------6646666666556--5**	R	A311	K133		(105)	10+	3+	1=14		692,9
TIITTINEN VELI-MATT	SUONENJOKI	51		10-	5756	---------64----------**	R				(1233)	1+	0+	1=	2	573,6
TIITTANEN ARI	ESPOO	59		12-	4573	----------666----------**	R				(1132)	0+	0+	3=	3	381,1
TIKKANEN HEIKKI	SALO	45		12-	7245	----------66-----**-	R				(1896)	2+	0+	0=	2	603,6
TIKKANEN MAUNO	LAMMI	26		17-	9714	6----65----------**	R				(924)	2+	1+	0=	3	571,4
TIMBERG VILLE-VEIK	HELSINKI			9-	5697	----------54----**-	R				(1286)	0+	1+	1=	2	655,0
TIMPERI JAAKKO	VEMKALAHTI	41		94-	77167	-----6666666666666--**	R	A220	K103		(63)	15+	0+	1=16		820,9
TISTELGREN RAIMO	IMATRA	46	5-3499	68-	44235	---------5656566444-64-5**	R	A592	K243		(227)	4+	4+	4=12		737,3
TOIKKANEN HEIKKI	JYVÄSK.MLK	51		6-	2948	---------6----------**	R				(1509)	1+	0+	0=	1	491,3
TOIMELA MARKKU	PARIKKALA	48		6-	2212	---------6----------**	R				(1563)	1+	0+	0=	1	368,7
TOIVANEN MARKKU	HELSINKI	53		34-	25608	-----664554--------4---**	R	A224			(485)	2+	2+	3=	7	753,2
TOIVANEN NIILO	VANTAA	38		96-	69541	66666666666666666--------**	R	A005	K005		(55)	16+	0+	0=16		724,4
TOIVOLA ANTTI	LIPERI	61		41-	31650	----------466645--6--4-**	R	A450			(379)	4+	1+	3=	8	772,0
TOIVOLA MIKKO	LIPERI	53		56-	45106	----------6666666649-**	R	A484			(265)	8+	0+	2=10		805,5
TOIVONEN ERKKI	HYVINKÄÄ	36	5-0601	92-	29936	--------5666565666666665**	R	A316	K134		(68)	12+	4+	0=16		325,4
TOIVONEN LEENA	JYVÄSKYLÄ	49N		23-	8988	---------666--------5--**	R				(760)	3+	1+	0=	4	387,0
TOIVONEN MATTI	LAPPAJÄRVI	39		12-	4397	----------66--------**	R				(1135)	2+	0+	0=	2	366,4
TOIVONEN VEILAMO	HELSINKI	49N		30-	19501	-----66666----------**	R	A185			(606)	5+	0+	0=	5	650,0
TOIVONOJA RAIMO	LAHTI	46		15-	10082	----------555---------**	R				(978)	0+	3+	0=	3	672,1
TOLMUNEN ARI	HYVINKÄÄ	53		47-	27696	----------5-66665596--**	R	A504			(321)	4+	3+	2=	9	589,3
TOLONEN ARVO	KERAVA	43		11-	8753	---------65----------**	R				(1145)	1+	1+	0=	2	795,7
TOLONEN PEKKA	SEINÄJOKI	44		6-	3857	---------6----------**	R				(1426)	1+	0+	0=	1	639,5
TOLVANEN ARI	VARKAUS	53	6-4254	96-	63633	----------666666666666666**	R	A290	K121		(283)	7+	1+	1=	9	892,0
TOLVANEN ARI J	LIPERI	66	5-2235	11-	4964	----------65**	R				(1190)	1+	1+	0=	2	451,3
TOLVANEN JOUKO	TUUSULA	39		66-	37143	---656666654-4-4-------**	R	A096	K084		(200)	7+	2+	5=12		580,4
TOLVANEN MATTI	VANTAA	42		5-	1967	----------5----------**	R				(1703)	0+	1+	0=	1	395,4
TOLVANEN OIVA	MAANINKA	41		14-	9209	----------646----**-	R				(1017)	1+	0+	2=	3	657,8
TORISEVA TOIVO	HARJAVALTA	35		20-	10263	---------55---6--4-------**	R				(819)	1+	2+	1=	4	513,2
TORNIAINEN VOITTO	HELSINKI	43		57-	32409	-------666656644-44----**	R	A307			(262)	6+	1+	4=11		568,6
TOROI JARI	JOROINEN		4-3040	14-	9867	----------554**	R				(1015)	0+	2+	1=	3	704,8
TORTTILA SEPPO	KIRKKONUMMI	37	6-2615	126-	60692	--666666666666666666666**	R	A055	K039		(16)	21+	0+	0=21		481,7
TOSSAVAINEN MATTI	ESPOO	41		10-	5770	---------6---4----------**	R				(1265)	1+	0+	1=	2	377,0
TRYGG ILKKA	LOHJA	54		12-	9205	----------66---------**	R				(1062)	2+	0+	0=	2	766,9
TULINIEMI RISTO	NASTOLA	46		10-	4063	---46----------**					(1261)	1+	0+	1=	2	406,3
TULINIEMI RITVA	NASTOLA	40N		16-	7618	---46-------6----------**	R				(964)	2+	0+	1=	3	476,1
TULKKI MARKKU	SÄKYLÄ	44		13-	10679	--------544----------**	R				(1037)	0+	1+	2=	3	821,5
TUNTURI JARI	HÄMEENLINNA	66		51-	45493	----6---4-----566-6666-**	R	A528			(283)	7+	1+	1=	9	892,0
TUNTURI MARKKU	VALKEAKOSKI	43	6-4729	129-	110135	66666656656644666646566**	R	A001	K019		(15)	17+	3+	3=23		853,8
TUOKKO OLAVI	TÖYSÄ	48		6-	4453	-----6----------**	R				(1383)	1+	0+	0=	1	742,2
TUOMAALA JUHANI	KOKKOLA	54	6-4912	50-	37887	----------666456656**	R	A555			(292)	6+	2+	1=	9	757,7
TUOMAINEN AARRE	VARKAUS	42		62-	53697	----46666666664---------**	R	A147	K073		(210)	9+	0+	2=11		866,1
TUOMAINEN ILKKA	ÄÄNEKOSKI	34		12-	5459	---------66----------**	R				(1125)	2+	0+	0=	2	454,9
TUOMALA RAIMO	KOUVOLA	44		31-	20229	----------66654-4---------**	R	A451			(570)	3+	1+	2=	6	652,5
TUOMINEN ESA	LAHTI	43		13-	5848	----------54----4------**	R				(1044)	0+	1+	2=	3	449,8
TUOMINEN MATTI	KERAVA	46		5-	2587	-----5----------**					(1673)	0+	1+	0=	1	501,4
TUOMINEN PEKKA	LAHTI	55		15-	4791	654----------**					(1009)	1+	1+	1=	3	319,4
TUOMINEN VELI-MATT	ISOKYRÖ	56	6-3668	12-	7440	----------66**	R				(1888)	2+	0+	0=	2	620,0
TUORMALA JUHA	HELSINKI	44		9-	5178	---------54----------**	R				(1291)	0+	1+	1=	2	575,3
TUOVINEN JOUKO	LIPERI	41		33-	19545	----------566466-**	R	A610			(520)	4+	1+	1=	6	592,3
TURANLAHTI ERKKI	HELSINKI	54		6-	3111	----------6-**-	R				(1495)	1+	0+	0=	1	518,5
TURENIUS TURJA	SEINÄJOKI	48		6-	2318	-------6----------**	R				(1554)	1+	0+	0=	1	386,3
TURPTAINEN JANNE	HYVINKÄÄ	65		6-	2974	----------6----**-	R				(1505)	1+	0+	0=	1	495,7
TURTIAINEN JARI	VALKEALA	68		6-	3964	----------6-----**	R				(1415)	1+	0+	0=	1	660,7
TURTIAINEN PERTTI	HÄMEENLINNA	55		66-	34616	-----666654654455-4----**	R	A207	K115		(182)	5+	4+	4=13		524,5
TURUNEN KARI	KERAVA	60	6-2560	43-	24419	----------6666654-6**	R	A558			(361)	5+	1+	2=	8	567,9
TURUNEN VEIKKO	TUUSULA	50	5-2181	20-	9857	----------4655**	R				(822)	1+	2+	1=	4	492,9
TUURA JUKKA	PIEKSÄMÄKI	57	4-2951	4-	2951	----------4**	R				(1754)	0+	0+	1=	1	737,8
TYLLI VEIKKO	LAPPEENRANTI	27		14-	4790	-------5-54----------**	R				(1034)	0+	2+	1=	3	342,1
TYLLILÄ TEUVO	TUUSULA	30		45-	13439	--------5644545444-----**	R	A401			(338)	1+	3+	6=10		298,6
VISTIAHO TYTTI	KOKKOLA	47N	6-2840	38-	14848	----------66666**	R	A646			(638)	5+	0+	0=	5	468,3
VIITIKAINEN VELI-MA	HEINOLA	49		4-	2174	----4----------**					(1815)	0+	0+	1=	1	543,5
VOIMA JUSSI	JYVÄSKYLÄ	50		5-	2187	-------5----------**	R				(1695)	0+	1+	0=	1	421,4
VORNANEN PENTTI	KANGASALA	40		34-	27496	---646666----------**	R	A898			(481)	5+	0+	1=	6	888,7
VOUTILAINEN ANTERO	ESPOO	14		32-	3304	-----4556---66---------**	R	A364			(563)	3+	2+	1=	6	183,3
VOUTILAINEN ESKO	SIILINJÄRVI	44		39-	20030	------5665665----------**	R	A255			(405)	4+	3+	0=	7	513,6
VOUTILAINEN MARKKU	JYVÄSKYLÄ	56		6-	3530	----------6-------**	R				(1457)	1+	0+	0=	1	588,3
VUORENHELA TAPANI	TURKU	47		5-	3984	----------5-**-	R				(1615)	0+	1+	0=	1	796,8
VUORENPÄÄ HEIKKI	SYSMÄ	58		29-	22515	-66566----------**					(654)	4+	1+	0=	5	769,5
VUORI ANTTI	VALKEAKOSKI	43	6-2881	18-	9104	----------666**	R				(886)	3+	0+	0=	3	505,8
VUORI ERKKI	MANTSÄLÄ	35		9-	6251	-----54----------**	R				(1281)	0+	1+	1=	2	694,6
VUORINEN ALLAN	TAMPERE	43		11-	2577	--------65----------**	R				(1198)	1+	1+	0=	2	234,3
VUORINEN HANNU	JYVÄSKYLÄ	56		28-	7388	54564-4----------**	R				(684)	1+	2+	3=	6	263,9
VUORINEN ILKKA	PIIKKIÖ	44		17-	11550	------566----------**	R				(913)	2+	1+	0=	3	679,4
VUORINEN JARKKO	RUSKO	48	4-2899	34-	25914	----------666664**	R	A621			(484)	5+	0+	1=	6	762,2
VUORINEN JARMO	RUSKO	48	6-4581	36-	27639	----------666666**	R	A620			(436)	6+	0+	0=	6	767,8
VUORINEN JOUNI	JYVÄSKYLÄ	50		6-	3129	6----------**					(1492)	1+	0+	0=	1	521,5
VUORINEN LASSE	PIIKKIÖ	46		16-	12446	------466----------**	R				(958)	2+	0+	1=	3	777,9
VUORINEN SAMULI	JOENSUU			4-	1268	----------4----------**	R				(1874)	0+	0+	1=	1	317,0
VUORINEN SEPPO E	LOPPI	43		10-	6192	----------4-6-------**	R				(1226)	1+	0+	1=	2	619,2
VUORINEN VESA	KYYJÄRVI	43		22-	4341	5-665----------**					(789)	2+	2+	0=	4	197,3
VÄHÄ KAUKO	KOUVOLA	40	6-2650	158-	64017	66666666666666666666666**	R	A014	K012		(8)	23+	0+	0=23		463,9
VÄHÄ-VAHE TAPANI	TURKU	35		6-	2981	6----------**					(1504)	1+	0+	0=	1	496,8
VÄHÄSÖYRINKI JUHAN	LAPPAJÄRVI		5-2897	5-	2897	----------5**	R				(1652)	0+	1+	0=	1	579,4
VÄHÄVIRTA RISTO	HELSINKI	51		4-	668	----------4----------**	R				(1901)	0+	0+	1=	1	167,0
VÄISÄNEN HEIKKI	KIURUVESI	28		18-	5769	----------6--4-------**	R				(1232)	1+	0+	1=	2	576,9
VÄISÄNEN TIMO	HELSINKI	59		6-	2517	---------6----------**	R				(1543)	1+	0+	0=	1	419,5
VÄISÄNEN VESA	ESPOO	41		37-	19830	------6655665----------**	R	A267			(429)	3+	3+	1=	7	535,9
VÄKEVÄ LASSE	LUUMÄKI	50		27-	11003	-------6566-4----------**	R				(701)	3+	1+	1=	5	407,5
VÄKEVÄINEN SIRKKA	TURKU	51N		4-	599	-------4----------**	R				(1905)	0+	0+	1=	1	149,8
VÄLIMÄKI ESKO	RAUMA	43	4-1842	4-	1042	----------4**-	R				(1889)	0+	0+	1=	1	260,5
VÄLIMÄKI HEIKKI	TAMPERE	56		66-	46738	----666666666666--------**	R	A129	K063		(180)	11+	0+	0=11		788,2
VÄLIMÄKI PEKKA	TURKU	57		66-	42482	----666666666664--------**	R	A133	K064		(198)	10+	0+	1=11		663,8
VÄLIVEHMAS TARMO	LAMMI	36		9-	4440	--54----------**					(1304)	0+	1+	1=	2	493,3
VÄSTILÄ KALEVI	HONKAJOKI	53	6-3507	6-	3507	----------6**-	R				(1458)	1+	0+	0=	1	584,5
VÄYRYNEN HELENA	HELSINKI	54N		4-	920	----------4----------**	R				(1898)	0+	0+	1=	1	230,0
VÄÄNÄNEN VÄINÖ	KUOPIO	34		78-	44798	----666666666666--------**	R	A087	K049		(111)	13+	0+	0=13		574,3
VÄÄTTÄNEN LAURI	KERAVA	43		12-	4896	------66----------**	R				(1129)	2+	0+	0=	2	488,0
VÄÄTTÄNEN MARJA-LI	KERAVA	45N		18-	6887	-----66-6----------**	R				(899)	3+	0+	0=	3	382,6
VÄÄTÄINEN VEIJO	SIILINJÄRVI	56	5-3387	19-	11762	----------6-445**	R				(829)	1+	1+	2=	4	619,1
WACKSTRÖM SIXTEN	PORVOO	68		6-	4310	---------6----------**	R				(1593)	1+	0+	0=	1	718,3
WALLEN BENGT	HELSINKI	34		58-	11003	---66---666----------**	R	A241			(642)	5+	0+	0=	5	366,8
WALLENIUS PENTTI	KAARINA	43		58-	24857	---6646466----------**	R	A104			(418)	5+	0+	2=	7	654,1
WEGELIUS PER	VANTAA	46		11-	2765	----------56---------**	R				(1196)	1+	1+	0=	2	251,4
WESTERLUND JUKKA	TAMPERE	59		6-	2697	----------6----------**	R				(1523)	1+	0+	0=	1	449,5
WESTMAN PENTTI	LOVIISA	52		24-	10638	---------6666----------**	R				(726)	4+	0+	0=	4	776,6
WICHT TOM	KAUNIAINEN	52		34-	21257	---------666664----------**	R	A291			(494)	5+	0+	1=	6	624,6
WIDING MARTTI	HELSINKI	41		39-	27820	---------6666654---------**	R	A336			(394)	5+	1+	1=	7	713,3
WIKSTRÖM ANTTI	KARKKILA	48		5-	3553	---------5----------**	R				(1626)	0+	1+	0=	1	710,6
WILENIUS TOIVO	LAMMI	39		4-	1744	4----------**					(1840)	0+	0+	1=	1	436,0
WILJANDER PER	HELSINKI	26		52-	12149	6-------545--444---------**	R	A405			(557)	1+	2+	4=	7	379,7
WILLGREN SIMO	TAMPERE	38		57-	31901	----------66665664444--**	R	A436			(263)	6+	1+	4=11		559,7
WITH ESKO	VANTAA	45	4-1198	63-	21632	----------54-5656664664**	R	A482	K239		(209)	6+	3+	3=12		343,4
WLASOFF ERKKI	HÄMEENLINNA	51		28-	17791	----------66-4-66---**	R				(670)	4+	0+	1=	5	635,4
YLI-ANTOLA JARKKO	TUUSULA	68		18-	10186	----------666---------**	R				(881)	3+	0+	0=	3	565,9
YLI-ANTOLA SEPPO	TUUSULA	41		4-	1265	----------4----------**	R				(1876)	0+	0+	1=	1	316,3
YLI-KREKOLA KALEVI	JALASJÄRVI	41		18-	8014	---------666----------**	R				(893)	3+	0+	0=	3	445,2
YLI-PENTTILÄ MARTT	ESPOO	43	5-3033	45-	28318	----------66665565**	R	A580			(335)	5+	3+	0=	8	629,3
YLILEHTO JARI	HEINOLA	65		6-	5009	---------6----------**	R				(1359)	1+	0+	0=	1	834,8
YLINEN RAIMO	ESPOO	43		47-	17361	-------665554565---------**	R	A332			(323)	3+	5+	1=	9	369,4
YLINEN TUULA	KURIKKA	62N		5-	2587	----------5-------**	R				(1669)	0+	1+	0=	1	517,4
YLÄ-KOTOLA ARTO	KOTKA	74		4-	2905	----------4--**-	R				(1757)	0+	0+	1=	1	726,3
ZETTERMAN AULIS	LOPPI	51		32-	18015	----666664----------**	R	A165			(543)	4+	0+	2=	6	563,0
ÅBERG ISMO	FORSSA	39		32-	13774	---------666664---------**	R	A448			(555)	4+	0+	2=	6	430,4
ÄSSÄMÄKI PAAVO	TAMPERE	52	4-1767	21-	10626	----------5664**	R				(803)	2+	1+	1=	4	506,0
ÖSTMAN PATRIK	ESPOO	53		6-	3404	-----6----------**					(1447)	1+	0+	0=	1	600,7
ÖSTMAN SVEN	TUUSULA	39	6-2450	22-	10258	----------4666**	R				(785)	3+	0+	1=	4	466,3

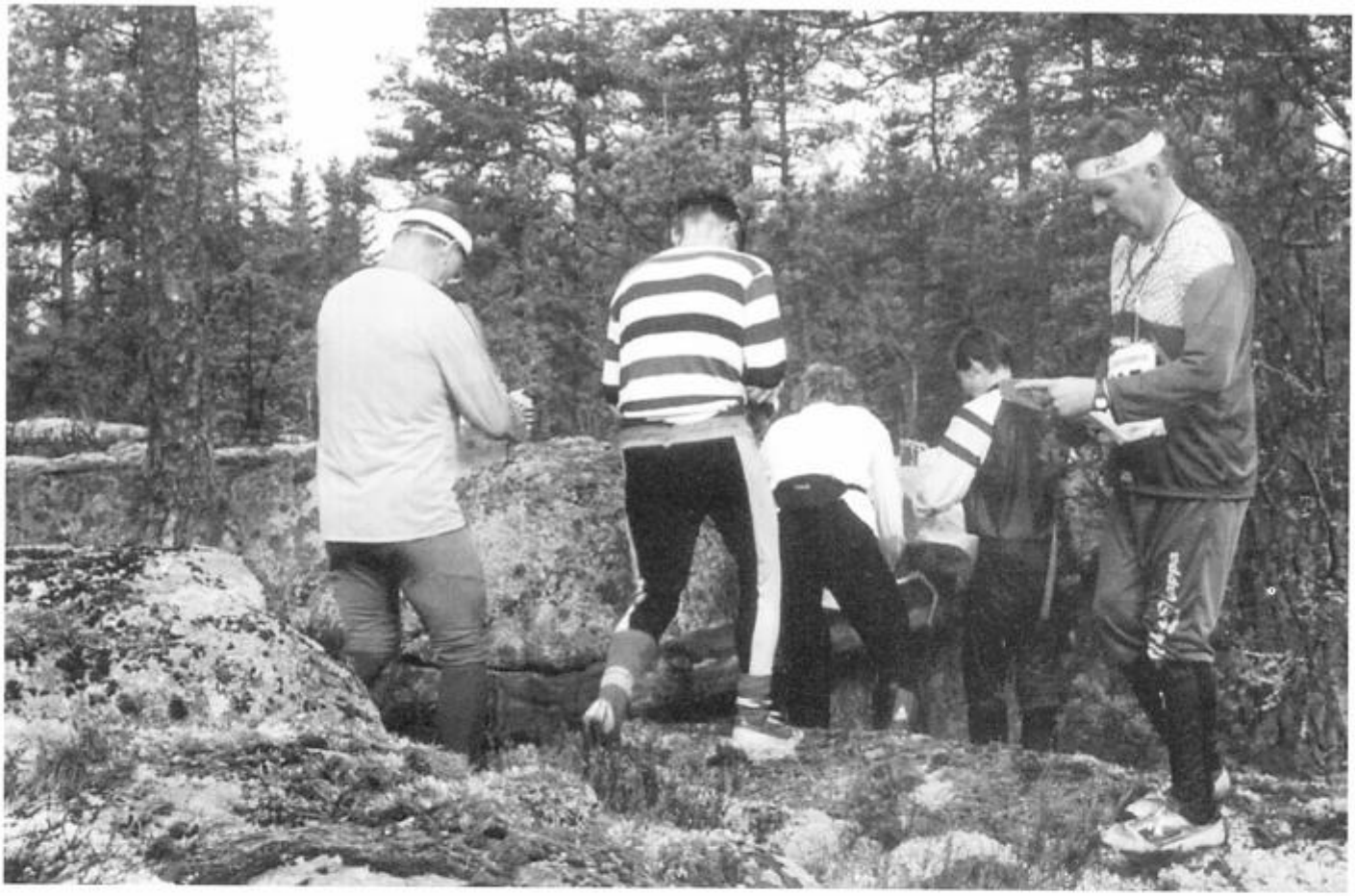

Kuvasatoa kierrokselta

Kalevan puolikkaan kokonaistilasto 1977-1999

AARNI PEKKA	PERNIÖ	35	6-2290	6-	2290	.....----6**	1+	0+	0=	1	381,7
AHOLA ANNIKA	PORI	75N		4-	2530	.....4---**	0+	0+	1=	1	582,5
ALANKO EILA	VANTAA	N	6-3658	6-	3658	.....----6**	1+	0+	0=	1	609,7
ALANNE JARKKO	TURKU	72	6-4370	6-	4370	.....----6**	1+	0+	0=	1	728,3
ANDRESEN KAJ	YLÖJÄRVI	46		5-	3566	.....---5-**	0+	1+	0=	1	713,2
ASKONEN OSSI	KOUVOLA	33		15-	7502	.....-564-**	1+	1+	1=	3	500,1
DEGERTH SINIKKA	KAUNIAINEN	53N	4-2525	4-	2525	.....----4**	0+	0+	1=	1	631,3
ERKINHEIMO ERKKI	ESPOO	35	5-2489	20-	13507	.....-4655**	1+	2+	1=	4	675,4
ETELÄMÄKI ANNE	TOHOLAMPI	63N		18-	10598	.....-666-**	3+	0+	0=	3	588,8
FINNHOLM MAURI	KAARINA	57		6-	5355	.....--6--**	1+	0+	0=	1	892,5
GRÖNLUND KATJA	PORI	N		10-	8635	.....46---**	1+	0+	1=	2	863,5
HAKARINNE TAPIO	HÄMEENLINNA	47	5-2949	9-	5813	.....---45**	0+	1+	1=	2	557,0
HAKASALO ARTO	JYVÄSK.MLK	63	6-4685	6-	4685	.....----6**	1+	0+	0=	1	780,8
HAKOMÄKI KIRSI	ESPOO	57N		6-	5415	.....--6--**	1+	0+	0=	1	902,5
HALONEN TIMO	TURKU	67		8-	6333	.....--44-**	0+	0+	2=	2	791,6
HARJU TERHI	HELSINKI	67N	4-2331	4-	2331	.....----4**	0+	0+	1=	1	582,8
HARKKO ANTTI	HÄMEENLINNA	52		6-	3859	.....---6-**	1+	0+	0=	1	659,8
HAUTAMÄKI JUSSI	KERAVA	41		4-	3187	.....4----**	0+	0+	1=	1	776,8
HEIMONEN ARJA	MÄNTYHARJU	58N	6-3565	6-	3565	.....----6**	1+	0+	0=	1	594,2
HEINO MARTTI	LAHTI	46		5-	4194	.....---5-**	0+	1+	0=	1	839,2
HELANDER SOILE	HELSINKI	N	5-2615	5-	2615	.....----5**	0+	1+	0=	1	522,6
HIPPELÄINEN HANNU	LAHTI	51		6-	5760	.....---6-**	1+	0+	0=	1	960,0
HOVI MARTTI	HYVINKÄÄ	51	4-2128	20-	12231	.....-4664**	2+	0+	2=	4	611,6
HUOTARI EIJA	HYVINKÄÄ	48N	6-2496	6-	2496	.....----6**	1+	0+	0=	1	416,0
HÄMÄLÄINEN HEIKKI	HÄMEENLINNA	85	4-2323	4-	2323	.....----4**	0+	0+	1=	1	580,8
HÄMÄLÄINEN JUKKA P	HÄMEENLINNA	53	5-2663	5-	2663	.....----5**	0+	1+	0=	1	532,6
IISAKKILA LAURI	HELSINKI	25		15-	11366	.....654--**	1+	1+	1=	3	757,7
JURVAKAINEN TUIJA	SOTKAMO	62N		4-	2378	.....---4-**	0+	0+	1=	1	594,5
JURVANEN LAILA	HÄMEENLINNA	47N	6-3097	6-	3097	.....----6**	1+	0+	0=	1	516,2
JÄRVINEN HANNU	RAISIO	47		9-	6526	.....-45--**	0+	1+	1=	2	725,1
KAINULAINEN JARMO	KERAVA	62		4-	2386	.....---4-**	0+	0+	1=	1	576,5
KAREVAARA TIMO	HÄMEENLINNA	46	4-3051	4-	3051	.....----4**	0+	0+	1=	1	762,8
KARVONEN KIRSI	SOMERO	N	6-2456	6-	2456	.....----6**	1+	0+	0=	1	409,3
KARVONEN PIRJO	SOMERO	52N	6-2365	6-	2365	.....----6**	1+	0+	0=	1	394,2
KARVONEN TIINA	SOMERO	N	6-4019	6-	4019	.....----6**	1+	0+	0=	1	669,8
KAUKOMAA HANNU	HELSINKI	45	5-4113	5-	4113	.....----5**	0+	1+	0=	1	822,6
KETTUNEN MARKKU	HÄMEENLINNA	44		6-	4494	.....---6-**	1+	0+	0=	1	749,0
KILPI KALEVI	HÄMEENLINNA	55	5-3761	10-	7391	.....---55**	0+	2+	0=	2	739,1
KNUTAR PAULA	KOKKOLA	59N	5-2388	9-	4445	.....---45**	0+	1+	1=	2	493,9
KOIVUNEN PERTTI	TURKU	59	5-2115	5-	2115	.....----5**	0+	1+	0=	1	423,0
KOPRA LASSI	HÄMEENLINNA	38	6-4280	12-	8787	.....---66**	2+	0+	0=	2	732,3
KORHONEN AINO	HELSINKI	66N		6-	4345	.....---6-**	1+	0+	0=	1	724,2
KORPELA RAIMO	HYVINKÄÄ	45	4-3383	4-	3383	.....----4**	0+	0+	1=	1	845,8
KORVENMAA JUHANI	KAUNIAINEN	26		9-	2842	.....54---**	0+	1+	1=	2	315,8
KOSKINEN MAARIT	KUOPIO	55N		11-	8231	.....56---**	1+	1+	0=	2	748,3
KOSONEN EEVA	ESPOO	71N		4-	1602	.....---4-**	0+	0+	1=	1	400,5
KOSONEN HARRI	ESPOO	75	6-5579	6-	5579	.....----6**	1+	0+	0=	1	929,8
KOSONEN LAURI	SAVONLINNA	48	5-4031	5-	4031	.....----5**	0+	1+	0=	1	806,2
KUJANSUU EERO	KAARINA	65	6-5292	12-	10716	.....---66**	2+	0+	0=	2	893,0
KUJANSUU OLLI	KANKAANPÄÄ	63	6-4828	12-	9972	.....---66**	2+	0+	0=	2	831,0
KUOPPALA MATTI	ORIMATTILA	52	4-3655	4-	3655	.....----4**	0+	0+	1=	1	913,8
KURKI TAISTO	HELSINKI	62		4-	2255	.....---4-**	0+	0+	1=	1	563,8
KUTVONEN ANNE	ESPOO	71N	4-2484	8-	4176	.....---44**	0+	0+	2=	2	522,0
LAMMINEN PENTTI	HÄMEENLINNA	42	6-3444	10-	6076	.....---46**	1+	0+	1=	2	607,6
LATVA MERVI	RIIHIMÄKI	59N		4-	1902	.....---4-**	0+	0+	1=	1	475,5
LEHTONEN OLLI	JOUTSENO	70	4-2919	4-	2919	.....----4**	0+	0+	1=	1	729,8
LEHTOSAARI ESA	HELSINKI	43		4-	3464	.....--4--**	0+	0+	1=	1	866,0
LINDSTEDT ESA	KANKAANPÄÄ	54	6-4172	6-	4172	.....----6**	1+	0+	0=	1	695,3
LINKO RITA	HELSINKI	61N	6-4558	6-	4558	.....----6**	1+	0+	0=	1	759,7

LYLY RAIMO	SOMERO	51	4-2457	4-	2457	.....----4**	0+	0+	1=	1	614,3
LÄHTEENMÄKI HANNU	HÄMEENLINNA	55	5-3819	11-	8495	.....---65**	1+	1+	0=	2	772,3
MAANPÄÄ VILLE	TURKU	75	5-3763	5-	3763	.....----5**	0+	1+	0=	1	752,6
MALMIKUMPU LEO	ESPOO	35		4-	3648	.....---4--**	0+	0+	1=	1	912,0
MATILAINEN URPO	HÄMEENLINNA	39	4-2592	4-	2592	.....----4**	0+	0+	1=	1	594,5
METSÄLÄ HANNU	VAASA	60		9-	7810	.....-54---**	0+	1+	1=	2	867,8
MYRSKYLÄ PEKKA	HELSINKI	46	5-3092	10-	6349	.....---55**	0+	2+	0=	2	634,9
MÄENPÄÄ MERJA	HELSINKI	71N	6-3585	6-	3585	.....----6**	1+	0+	0=	1	597,5
NERG JOUKO	VANTAA	38	6-3208	6-	3208	.....----6**	1+	0+	0=	1	534,7
NIEMI RISTO	TUUSULA	45		10-	5244	.....--55-**	0+	2+	0=	2	524,4
NIEMINEN MIKA	TURKU	71	5-3894	5-	3894	.....----5**	0+	1+	0=	1	778,8
NIKKANEN YRJÖ	VANTAA	60		8-	7894	.....44---**	0+	0+	2=	2	986,8
NISKANEN SIRKKA-L	KOKKOLA	44N	6-2557	6-	2557	.....----6**	1+	0+	0=	1	426,2
NURMI ANNE	RIIHIMÄKI	N	5-2140	5-	2140	.....----5**	0+	1+	0=	1	428,0
NURMINEN JAAKKO	SALO	80	5-3622	17-	13908	.....--665**	2+	1+	0=	3	818,1
NYGÅRD MIRJA	KOKKOLA	61N	4-2056	4-	2056	.....----4**	0+	0+	1=	1	514,0
NYMAN RAIJA	HYVINKÄÄ	57N		4-	1739	.....---4-**	0+	0+	1=	1	434,8
OLLIKAINEN MARKO	LAHTI	75	6-5182	12-	10352	.....---66**	2+	0+	0=	2	862,7
OLLIKAINEN VEIJO	LAHTI	53	4-3348	8-	6651	.....---44**	0+	0+	2=	2	828,9
PACKALEN PAUL	LOHJA	46	5-2470	11-	5966	.....---65**	1+	1+	0=	2	542,4
PAKKANEN OLLI	ESPOO		6-5810	6-	5810	.....----6**	1+	0+	0=	1	968,3
PALOKANGAS PAAVO	KAARINA	36		6-	4980	.....--6--**	1+	0+	0=	1	830,0
PALVIAINEN JARI	HELSINKI	67		5-	2322	.....---5-**	0+	1+	0=	1	464,4
PUROMIES MERJA	ESPOO	58N		5-	4143	.....--5--**	0+	1+	0=	1	828,6
PÄIVÄRINTA HEIKKI	HÄMEENLINNA	47	4-3488	10-	8353	.....---64**	1+	0+	1=	2	835,3
RANTA JOUKO	FORSSA	48		5-	4083	.....---5-**	0+	1+	0=	1	816,6
RANTA PALVI	TAMPERE	73N	4-2293	16-	12736	.....-66-4**	2+	0+	1=	3	796,0
RANTANEN RAIMO	HÄMEENLINNA		5-4002	5-	4002	.....----5**	0+	1+	0=	1	800,4
REINIKAINEN PIRJO	HELSINKI	48N		5-	3702	.....-5---**	0+	1+	0=	1	740,4
RUOTSALAINEN KATJA	HELSINKI	63N	5-2444	10-	4753	.....---55**	0+	2+	0=	2	475,3
RÄSÄNEN TAIJA	ILOMANTSI	61N	6-3482	6-	3482	.....----6**	1+	0+	0=	1	580,3
SAARINEN HANNU	KERAVA	47		4-	2618	.....---4-**	0+	0+	1=	1	654,5
SAKSLIN AARRE	HELSINKI	27	6-3062	6-	3062	.....----6**	1+	0+	0=	1	510,3
SALMENKYLÄ SINIKKA	HELSINKI	63N	5-2948	5-	2948	.....----5**	0+	1+	0=	1	589,6
SALONEN TERTTU	HYVINKÄÄ	58N	6-2862	15-	7289	.....-546**	1+	1+	1=	3	485,9
SANDSTRÖM MAISA	KOKKOLA	51N	6-2959	12-	5813	.....---66**	2+	0+	0=	2	484,4
SAREN MARKKU	SOMERO	66	6-4549	6-	4549	.....----6**	1+	0+	0=	1	758,2
SEPPÄLÄ EILA	HELSINKI	56N	6-3138	18-	11584	.....--666**	3+	0+	0=	3	643,6
SIITONEN SAKARI	HELSINKI	26		4-	1719	.....-4---**	0+	0+	1=	1	429,8
SILANDER LAURI	VANTAA	32		4-	2578	.....---4-**	0+	0+	1=	1	644,5
SILIUS SEPPO	HELSINKI	50		6-	3605	.....---6-**	1+	0+	0=	1	600,8
SULKU SEPPO	HÄMEENLINNA	50	4-2610	9-	5670	.....---54**	0+	1+	1=	2	630,0
SUOVERINAHO KALERV	HÄMEENLINNA	38	6-5846	12-	10184	.....---66**	2+	0+	0=	2	848,7
SÄRKELÄ ERKKI	VANTAA	53	4-1769	4-	1769	.....----4**	0+	0+	1=	1	442,3
TIMONEN MARLEN	KOKKOLA	55N	4-1852	4-	1852	.....----4**	0+	0+	1=	1	463,0
TURTIAINEN PERTTI	HÄMEENLINNA	35		4-	2125	.....---4-**	0+	0+	1=	1	531,3
TYYSKÄNEN HELI	MASKU	52N	5-3104	5-	3104	.....----5**	0+	1+	0=	1	620,8
VALKONEN RAUNO	KAUNIAINEN	41		4-	3164	.....-4---**	0+	0+	1=	1	791,0
VEITASAARI MARIA	JYVÄSK.MLK	74N		5-	4745	.....5----**	0+	1+	0=	1	949,0
VILKKI MERVI	HELSINKI	N	6-2461	6-	2461	.....----6**	1+	0+	0=	1	410,2
VIRTANEN MAARIT	KÄRKOLA	53N	5-2198	19-	11949	.....455-5**	0+	3+	1=	4	628,9
VÄLIMÄKI ESKO	RAUMA	43		4-	1734	.....---4-**	0+	0+	1=	1	433,5
WASSTRÖM CARL-JOH	SIUNTIO	69	5-4047	5-	4047	.....----5**	0+	1+	0=	1	889,4
WENNMAN ULLA	KOKKOLA	56N	6-3131	6-	3131	.....----6**	1+	0+	0=	1	521,8
WLASOFF ERKKI	HÄMEENLINNA	51	6-5204	6-	5204	.....----6**	1+	0+	0=	1	867,3
WUOLIJOKI KARI	HOLLOLA	58	6-4671	6-	4671	.....----6**	1+	0+	0=	1	778,5

Kalevan Kierroksen ja Kalevan Puolikkaan palkitut 1999

Kestävyysurheilun SM, miehet

1	5.661,81	Erkinheimo Jaakko
2	5.545,76	Kaartinen Markku
3	5.509,44	Paananen Teemu
4	5.487,03	Honkanen Jorma
5	5.425,53	Asklöf Tom

Kalevan Kierros, sarja m yleinen

1	5.661,81	Erkinheimo Jaakko
2	5.545,76	Kaartinen Markku
3	5.509,44	Paananen Teemu

Kalevan Kierros, sarja M 40

1	5.487,03	Honkanen Jorma
2	5.369,04	Köninki Kari
3	5.162,97	Vepsäläinen Pentti

Kalevan Kierros, sarja M 45

1	5.308,04	Eriksson Sven
2	5.107,12	Jetsonen Voitto
3	4.975,07	Pehkonen Pauli

Kalevan Kierros, sarja M 50

1	5.293,63	Lehtinen Teuvo
2	5.264,91	Viitasaari Jussi
3	4.904,07	Repo Oiva

Kalevan Kierros, sarja M 55

1	5.032,55	Vilhunen Timo
2	4.880,81	Karvonen Reino
3	4.729,98	Tunturi Markku

Kalevan Kierros, sarja M 60

1	4.027,15	Nuotio Simo
2	3.946,33	Kunttu Pauli
3	3.923,92	Miettinen Aapo

Kalevan Kierros, sarja M 65

1	3.451,51	Kuusenmäki Aaro
2	3.378,86	Valtonen Aarni
3	3.312,65	Jukarainen Osmo

Kestävyysurheilun SM, naiset

1	4.135,50	Hovikorpi Auli
2	3.929,28	Salonen Marja-Liisa
3	3.845,62	Holopainen Marja
4	3.844,01	Kekoniemi Hanna
5	3.732,22	Piitulainen Pirkko

Kalevan Kierros, sarja N yleinen

1	4.135,50	Hovikorpi Auli
2	3.844,01	Kekoniemi Hanna
3	3.732,22	Piitulainen Pirkko

Kalevan Kierros, sarja N 40

1	3.845,62	Holopainen Marja
2	3.631,68	Puromies Merja
3	3.512,58	Anttila Sisko

Kalevan Kierros, sarja N 45

1	3.434,93	Ranta Marketta
2	3.190,67	Laukkanen Kirsti
3	2.883,92	Sommarberg Pia

Kalevan Kierros, sarja N 50

1	3.929,28	Salonen Marja-Liisa
2	3.585,24	Karjalainen Kirsti
3	3.386,86	Kekoniemi Ulla

Kalevan Kierros, sarja N 55

1	2.646,94	Kaukokari Sirkka-Liisa
2	2.500,75	Oksa Tuula
3	2.350,80	Kiiski Eira

Kalevan Kierros, satja N 60

1	2.862,11	Kärkkäinen Anneli

Kalevan Kierros, joukkuekilpailu miehet

1	20.977,39	Himangan Urheilijat
		Kivelä Jari
		Viitasaari Jussi
		Viitasaari Tommi
		Etelämäki Keijo

2	20.767,86	Hämeenlinnan Hitaat
		Asklöf Tom
		Vepsäläinen Pentti
		Jetsonen Voitto
		Ilonen Ismo
3	20.204,90	Espoon Etanat
		Erkinheimo Jaakko
		Salonen Pertti
		Hätönen Seppo
		Kuusi Klaus

Kalevan Kierros joukkuekilpailu naiset

1	10.732,17	Hämeenlinnan Hitaat
		Salonen Marja-Liisa
		Kaukokari Laura
		Laukkanen Kirsti
2	10.321,24	Liperin Taimi
		Holopainen Marja
		Piitulainen Pirjo
		Juuti-Koskinen Kaisa
3	7.901,86	Selän Sitkeät
		Anttila Sisko
		Montonen Outi
		Hilska Asta

Kalevan Kierros, työpaikkajoukkueet

1	14.430,82	Mörskyt
		Mörsky Jorma
		Mörsky Reijo
		Mörsky Pertti
2	13.509,63	Koffin Kerho
		Kasurinen Pasi
		Nikkanen Aulis
		Hämäläinen Raimo
3	12.821,61	VR
		Vikman Kalevi
		Härkönen Pekka
		Fagerholm Henri

Kalevan Puolikas, yleiskilpailu miehet

1	5.810,4	Pakkanen Olli
2	5.580,0	Kosonen Harri
3	5.292,2	Kujansuu Eero

Kalevan Puolikas, yleiskilpailu naiset

1	4.558,4	Linko Rita
2	3.658,4	Alanko Eila
3	3.585,0	Mäenpää Merja

Kalevan Puolikas, sarja 21

1	4.019,7	Karvonen Tiina

Kalevan Puolikas, joukkuekilpailu

1	14.982,9	Oululaisen Reissumiehet
		Ollikainen Veijo
		Ollikainen Marko
		Nyberg Pertti
		Kuoppala Matti
		Heino Martti
		Hippeläinen Hannu
2	14.844,9	SA-ints
		Kopra Lassi
		Päivärinta Heikki
		Suoverinaho Kalervo
		Rantanen Raimo
		Lähteenmäki Hannu
3	14.431,3	Kankaanpään KK
		Kujansuu Olli
		Kujansuu Eero
		Kujansuu Erkki
		Lindstedt Esa

Kuvasatoa kierrokselta

Kaiken maailman kodinkoneet, viihde-elektroniikka, tietotekniikka ja kommunikaatio.

MUSTA PÖRSSI

★★★★★

Maailma

SUOMENOJA, ESPOO
Kauppakeskus Merituuli
Puh. (09) 8870 600, ark. 10-21, la 10-18
www.mustaporssi.fi/suomenoja

KALEVAN KIERROKSEN UUDET ANSIOVIIRIT 1999

Nro	Nimi	Kotipaikka	Lajit
631	Piipponen Eero	Valkeakoski	34
632	Salopuro Martti	Oulu	34
633	Manner Helena	Hämeenlinna	33
634	Sirola Risto	Tuusula	32
635	Heikkinen Sakari	Helsinki	32
636	Karvonen Markku	Hämeenlinna	31
637	Selander Kalevi	Kankaanpää	31
638	Virkkala Heljä	Kokkola	31
639	Mäkipelto Eero	Keuruu	30
640	Nieminen Mikko	Espoo	30
641	Kärsämä Väinö	Turku	30
642	Salonen Marja-Liisa	Hauho	30
643	Arponen Kalle	Lappeenranta	30
644	Saikkonen Toivo	Oulu	30
645	Malkamäki Simo	Turku	30
646	Vistiaho Tytti	Kokkola	30
647	Jaaksi Pekka	Laihia	30

KALEVAN KIERROKSEN UUDET KUNNIAKIERTÄJÄT 1999

Nro	Nimi	Kotipaikka	Lajit
234	Manninen Mauno	Hollola	65
235	Enberg Juhani	Turku	64
236	Viitasaari Tommi	Himanka	63
237	Nurmi Seppo	Salo	63
238	Aro Matti	Hämeenlinna	63
239	With Esko	Vantaa	63
240	Lähdesmäki Veli-Matti	Seinäjoki	62
241	Sandvik Hans	Kruunupyy	62
242	Kainulainen Martti	Kuopio	62
243	Tistelgren Raimo	Imatra	60
244	Salonen Matti	Hyvinkää	60
245	Jänkä Erkki	Tampere	60

ESASPORT

LUISTELUN JA RULLA-LUISTELUN ASIANTUNTIJA

-pika- ja rullaluistimet
-teroitusvälineet
-välineiden huoltopalvelu
-opetus- ia koulutuspalvelu

VIKING klapsit alk. 2600mk

Pakilantie 38 A, 00630 Helsinki
Puh. (09) 7281401, fax (90) 75792950
e-mail: esasport@columbus.fi

KALEVAN KIERTÄJÄT

KAARINAN FINLANDIA-HIIHTÄJIEN MATKAT VUONNA 2000

12.2.-14.2. **TARTU MARATON, Viro** (hinta 1280,-)

4.3.-14.3. **ENGADIN SKIMARATHON, Sveitsi** (hinta 4175,-)

Majoitus 2-hengen huoneissa, puolihoito.
Hiihtojen osanottomaksut elvät sis. hintoihin.

Läh. tiedot ja ilm. Kaarinan Urheilijat
Reijo Lindström p. 02-4693 550 (työ),
02-2437 043 (koti)

Matkat järjestää RINDELL-MATKAT OY

VIELÄ EHTII MUKAAN - SOITA HETI!

KALEVAN KIERROKSEN RINTAMERKIN SAAJAT 1999

Nimi	Kotipaikka
Ahlgren Antti	Espoo
Ahola Joonas	Espoo
Alanen Hannu	Tampere
Asklöf Tom	Espoo
Eronen Vesa	Hämeenlinna
Erving Pertti	Laihia
Heino Pasi	Forssa
Hellman Kari	Joensuu
Helminen Jaakko	Tuusula
Hietala Markku	Kirkkonummi
Hjelt Juha	Joroinen
Huhtala Erkki	Helsinki
Huita Mika	Laihia
Hyvönen Heikki	Tammisaari
Hämäläinen Raimo	Vantaa
Isokangas Mikko	Vihti
Kaartinen Markku	Perniö
Kaipanen Hannu	Tuusula
Kaunismäki Arto	Laihia
Kettunen Pertti	Liperi
Kivioja Elina	Halikko
Kuusisto Arto	Espoo
Laitinen Gita	Espoo
Lehosmaa Raimo	Jyväskylän mlk
Mattila Riku	Helsinki
Myllymäki Antti	Kokko]a
Mäkinen Tapani	Helsinki
Nikkola Hannu	Seinäjoki
Näpänkangas Mika	Helsinki
Pettilä Kirsi	Helsinki
Poutanen Jussi	Turku
Raatikainen Aimo	Pieksamäki
Rantala Jukka	Turenki
Rinta-Keturi Mika	Seinäioki
Saarinen Jukka	Espoo
Saukkola Jari	Lahti
Similä Jukka	Imatra
Sommarberg Pia	Lohja
Tenkanen Matti	Helsinki
Tuura Jukka	Pieksämälci
Valtonen Janne	Vantaa
Vilhu Ossi	Lappeenranta
Vähäsöyrinki Juhani	Lappajärvi
Välimäki Esko	Rauma
Västilä Kalevi	Honkajoki

HYVÄKSYTYT SUORITUKSET VUOSITTAIN

Vuosi	Keski-ikä	20 v	yl	40 v	45 v	50 v	55 v	60 v	65 v	70 v	75 v	yht
1977	37,5	1	71	20	9	9	2	1	1			114
1978	37,9	3	62	17	15	10		1				108
1979	37,2	1	85	21	14	11	1	1				134
1980	38,6	3	93	41	24	13	3	2				179
1981	38,0	4	147	53	35	14	7	1	1			262
1982	38,1	4	206	61	47	19	8	1	2			328
1983	39,1	2	237	70	50	31	11	2	2			485
1984	39,7		284	100	68	41	15	3	1	1		513
1985	39,9	1	277	132	67	47	20	2	3	2		551
1986	40,3	4	266	149	70	51	23	10	2	3		578
1987	41,1	4	235	146	79	56	23	11	1	2		557
1988	41,3	5	211	138	85	46	27	11	1	1		525
1989	42,1	6	186	129	87	56	28	16	2		2	512
1990	42,9	4	168	119	104	57	32	20	4		2	510
1991	42,8	4	155	103	97	54	35	14	8		1	471
1992	43,9		121	95	96	47	39	16	6		1	421
1993	45,0		110	85	96	58	39	19	8			415
1994	45,7		87	83	101	65	44	19	5	1		485
1995	45,8	2	110	87	105	87	44	26	8	2		471
1996	46,1	2	110	75	92	82	45	30	11	3		450
1997	47,0	1	89	64	102	76	44	32	10	1		419
1998	47,1	2	99	52	95	92	49	28	12	1		438
1999	47,6	1	86	54	77	91	50	31	13			403
Yht	42,5	54	3495	1890	1615	1113	589	297	101	17	6	9181

Kuvasatoa kierrokselta

UHONNAN JA POTTUILUN **PERUSKURSSI,** LAAJA OPPIMAARA

Tämä tarina koostuu pääasiassa autenttisista sähköpostikatkelmista suoraan elävästä elämästä, joita ovat toisilleen lähetelleet kaksi pitkään toisensa tuntenutta kaveria henkisen yliotteen saamiseksi kk:n osalajeihin. Molemmat kaverukset ovat äärimmäisen vakavamielisiä, huumorintajuttomia ja kunnianhimoisia kilpaurheilijoita, jotka harvemmin laskee leikkiä. Molemmilla on aina tavoitteena voittaa pahin kilpakumppaninsa hinnalla millä hyvänsä.

Jos tässä alussa poikkeuksellisesti hieman kehuisin itseäni. Minulla on nimittäin yksi ylitsevertainen ominaisuus. Olen hyvä houkuttelemaan kavereitani uusiin koettelemuksiin. Tämä saattaa kylläkin johtua siitä, että kaikki kaverini on pölhöjä, niin kuin taidan itsekin olla. Joten ei ollut vaikeuksia saada vanhaa seurakaveriani Nikkoolan Hannesta osallistumaan kalevan kierrokseen.

Kierros rävähti käyntiin molemmille oudolla lajilla. Tosin onhan Hanneksella vahva jääkiekkotausta juniorivuosilta paikallisen S-kiekon riveissä ja kyllähän minäkin olen ihan kloppina muutaman kerran sovitellut pikasimia jalkaan.

Näistä vanhoista taustoista ei kuitenkaan ollut suurempaa hyötyä kummallekaan.

Kommunikointi ennen luistelua jäi yllättävän vähäiseksi siitäkin huolimatta, että joululomalla haettiin Seinäjoen tekojääradasta tuntumaa yhteisharjoituksen merkeissä.

Luistelu on mielenkiintoinen laji. Mitä enemmän sitä oppii, sitä kiinnostavammaksi se tulee. Ja oppimista riittää, eikä se tule loppumaan koskaan. Tekniikkaa voi hioa loputtomiin, eikä se koskaan ole täydellinen, vaikka klapsit olisikin jalassa. Itse kilpailu meni todella tiukaksi. Väliimme mahtui vain olemattomalta tuntuvat neljä sekuntia. Kyseessä ei kuitenkaan ollut mikään loppukirikamppailu, sillä luistelimme eri erissä. Hannes luisteli lauantai-iltapäivällä ja minä sunnuntaiaamuna. Se, että nämä sekunnit koituivat edukseni, teki jälkipelistä minun kannalta nautinnollisen. Kokonaisuuden kannalta tasainen avauslaji tiivisti hyvin tunnelmaa ja teki jatkosta herkullisen.

Onneksi olkoon

Vilpittömät onnitteluni elämäsi suorituksesta. Nauti nyt tästä voitosta, sillä se jääkin viimeiseksi voitoksesi tällä

kierroksella, sillä nyt vasta todelliset kestävyyslajit alkavat. Sillä jos totta puhutaan tämä luistelu ei mikään kestävyyslaji ollut. Keikka ei tuntunut muuta kuin selässä, koska pitää vääntyä terveelle ihmiselle luonnottomaan asentoon. Sulle se näytti sopivan sillä taitaa taitaa vanhuksen ryhti olla luonnostaankin jo virtaviivaisesti kumarassa. Mitä juopotteluun tulee, niin ikävä tuottaa pettymys: matka sujui ihan mukavasti selvinpäin. Kokemusta sekin, mutta voi olla että pogostaan lähtiessä en jätä enää autoa vaivoiksi.

Karaistunut karpaasi (Hannes)

Koitahan pysyä liikkeessä, nii et kylmety

Huomentapäivää! sinne lauhan meri-ilmaston sählykaupunkiin. Kunnon murtomaakarpaasi ei nöyristele mitään numeroita. Sehän on ihan sama onko -20 vai -50 astetta pakkasta. yhtä raikkaaltahan se aina tuntuu. karpaasin hiihtoretkiähän ei pikkupakkaset hyydytä. Karpaasin ihollahan pikku pakkaset on kuin linnunmaitoa!

Tappopakkasten tahdinantaja (Mä)

Muistahan ilmoittautua

Terveiset täältä alppimajasta. Joo, olen saanut täällä kämpälläni aikaan aika voimakkaan alppimajavaikutuksen. On meinaan ollu pientä piilevää pierutautia ja happi on ollut pienessä solussa aika vähissä. Siis erittäin kotoinen tunnelma. Junttila on harva se päivä lähetellyt postia, että pitäis ilmoittautua Pogostaan, joten käväsin eilen postittamassa sen klipareen. Koita ny säkin ilmoittautua vaikka mä tiedän kuinka sua pelottaa kohdata mut, sillä kahta kertaa peräkkäin karpaasihan ei klusulle häviä. Vitikelien virtuoosi (Hannes)

Kärsään tuli p....le! Vaikka hiihto muuten mukavasti sujuikin. Hiihto on melkeinpä kierroksen mukavin laji. Säät Pohjois-Karjalassa Pogostan aikoihin on yleensä parhaimmillaan, vaikka yöt saattavatkin olla hieman kylmiä ja Pogosta laturetkenä on vaatimattomasti sanottuna Suomen parhaita. Voi olla, että tulisi käytyä Väinämöisen jalanjäljillä, vaikka ei kierrokseen kuuluisikaan.

Talvilajien jälkeen siirryttiin vähitellen kesälajeihin, joista ensimmäisenä oli vuorossa toinen henkilökohtaisista suosikeistamme. Kahdeksan kuukauden totaalinen juoksutauko talvella vähän arvelutti vielä alkukeväästä, mutta onneksi jalka rupesi taas taipumaan kreivin aikaan huhtikuussa ja sain vähän kilometrejä alle ennen starttia. Myös Hanneksella oli vähän jalkavaivoja keväällä. Taitavat olla melko yleisiä juuri keväisin. Mutta sen kyllä sanon, että onnellinen se, jolla ei koskaan ole ollut jalkavaivat juoksemisen esteenä. Turpaan tekisi mieli vetäistä, jos joku sillä tulisi naamailemaan, sen verran on kärsitty.

Se on itte se miksikä toista sanoo

Nyt kyllä työnsit rankkaa puppua, jota ei elävä erkkikään usko todeksi. Sä tiedät ittekin, että sä olit enemmän sippi ku mä. Se myönnettäköön, että tulin hieman sun jälkeen maaliin, mutta pesupaikalla oltiin yhtäaikaa, koska sä olit niin tööot, että et löytänyt sinne, vaan jäit hirveessä sumussa kiertämään kehää. Siis sä yksinkertaisesti eksyit, kun hahmotuskeskuksesta oli tolkku pois. (tää ei tiedä Mäntyharjun suunnistukseen hyvää kummallekkaan; sä eksyt ja mä en saa edes kunnon vastusta).

Sen mä vielä ymmärrän jos äiti tekee eväät kun poika lähtee kisoihin, mutta enenpää en. Kun et itte omilla avuillas pärjää mulle, niin voitelutit sukses alan spesialistilla. Raukkamaista. Mä luulin, että susta olis ottamaan mittaa mies miestä vastaan, mutta ei. Lopeta filungin harrastaminen.

Nyt alkaa todellinen tossunkulutus taas täälä kotoisilla katumajärven poluilla. Lenkkipolkuni tosiaankin kulkee katumajärven rantaa kierrellen ja kehän sulkeutuessa matkaa on kertynyt 17 km. Siitä sitä on vielä helppo venyttää lenkkiä 8 km:llä ottamalla aulangon kuntopolku mukaan, jahka tässä lumet sulaa. Ja sitten tietysti viikonloppuisin tehdään niitä pitkiä lenkkejä! Se on parempikin ettet rupee uhoamaan maratoonilla, sillä mä tuun Ähtäriin tornaadon lailla.

Maratonien maestro (Mä)

Tikulla silmään... ja neulasilla perseeseen

Sitä se teettää kun puolikuntooset alkaa leikkiä juoksemista. Jänteet tulehtuu, ensin nilkoista ja sitten päästä. Palaa vaan sille sun tyypilliselle harjoitusohjelmalle, eli joka toinen päivä lepoa ja joka toinen itikan slervaa (=makkaraa). Hikeä voit joskus hakea saunasta, ettei elintärkeät huokoset surkastu.

Toista se on meikäläisen laita. Tuttu katumajärven hinkkaaminen jatkuu. Eileenkin kävin sen kipittämässä. Tosin eilinen lenkki ei menny ihan parhaalla mahdollisella tavalla, kun alkumatkasta rupes kusettamaan ja hyppäsin yhteen tiheään kuusipuskaan tarpeille. Koko loppulenkin sain kaivella neulasia kalsareista. Aina ei oikein kehdannut kaivella vaikka pistelikin, kun oli ihmisiä ympärillä. Mitä lie olisivat ajatelleet. No pieni pistely karaasee vaan kunnon karpaasia.

Kokeile jos uskallat. Katumajärven karpaasi (Mä)

Soutua edeltävä kuukausi on itse kilpailua jännittävämpi. Mistä löytää veneen? Kenen parina soutaa, vaiko yksin? Pääseekö ennen kisaa vesille ollenkaan? Kun nämä muut asiat saa kuntoon, niin sen jälkeen kilpailu on vain pelkkä pitkä muodollisuus.

Yhteiskisa ratkaisee

Onneksi olkoon! Täytyy ihan rehellisesti todeta, että sä olit SINÄ PÄIVÄNÄ hiukan parempi. Meikäläisellä ei ole tapana ruveta itkemään ja selittelemään tappioita, vaikka syitä voisi löytyäkin. Ähtärissä tuli kyllä saunottua melko reilustikin ennen kuin sä sait raahattua ittes saunaan. Taisi mennä sielä tiputuksessa niin kauan. Mä juttelin äitis ja isäs kanssa maalintulon jälkeen ja ne sanoo että sä olit maannu maassa aivan sipissä ja sut oli viety autolla pois.

Nyt katseet on suunnattu tuleviin koitoksiin. Olen päättänyt etten ota ketään vaivoikseni soutuun, vaan vedän sen tosikarpaasien tapaan yksinsoutuna. Sulta se ei taida onnistuakkaan. Arvostan toisaalta sitäkin, että tunnustat heikkoutesi avoimesti ja turvaudut veljesi voimiin.

Onnittelut vielä pokaalista joka on nyt sun ylivoimaisesti suurin. Mun samankokoiseni oli kyllä aika vaatimattoman näköinen omassa uljaassa pokaalirivistössäni.

Yhteiskisan ykkönen (Hannes)

Taidatkin olla tosi karpaasi

Täytyy kunnioitta sun päätöstäs. Yksinsoutu on vahvan ja päättäväisen karpaasin valinta. Sun yksinsoutus tekee hämeenlinnan karpaasiinkin niin lähtemättömän vaikutuksen, että täytyy tarjota sulle makkara kisan jälkeen. Sulla ei varmaan tullut mieleenkään vuorosoutu-vaihtoehto.
Oot sä kova jätkä. Mä todella arvostan tollaisia rau-

danlujia karpaasimaisia päätöksiä. Kun kerran päätetään niin sitten mennään!

Vieläkö sä ratsastelet sillä lähes vilpillisillä konsteilla hankitulla pogostanhiihdolla? Kun yhdessä lajissa muiden avustuksella saa hieman keulaa, niin ei ole karpaasimaista päteä sillä koko vuotta. Koitahan treenailla ja pysyä kaukana paikallisilta terasseilta, vaikka aurinko jo lämmittääkin melko janottavasti.

Vuorosoudun voimapesä (Mä)

Mikäs mies sä oot

Joo, oli mulla vähä vihiä, ettet sä yksinsoutuhun lähdekkään. Pikkulinnut lauloi, ettei susta vielä mikään miäs oo tullukkaan. Taas jäi sun puheet pelkäksi uhoamiseksi, niinku tosi usein aikaisemminkin. Kun kunnon pohjalaanen päättää, niin se pitää ja silloinhan sanojen takana seistään. No, kun pääseet tähän ikään niin sä tiedät mistä mä puhun. Nähtiinhän nyt tuokin, ettet sä mikään kova jätkä ookkaan.

Tyvenen tyylittelijä, salmien salama (Mä)

Tulihan ajelehdittua. Soudun riemua riittikin alun toistakymmentä tuntia. Kaveri souti paremmalle kymmentuntiluvulle ja muisti siitä myös mainita. Onneksi on soutu. Niin kauan kun soutu kuuluu kierrokseen, ei tarvitse yhteiskilpailua ottaa turhan vakavasti. Muuten soutu tuo erilaisuudellaan mukavaa vaihtelua kierrokseen. Vaikka maisemat eivät kovin nopeasti vaihdukaan, niin niitä on mukava ihailla vähän normaalista poikkeavasta perspektiivistä. Tämänkin vuoden soudussa oli välillä niin hauskaa, että rupesi vallan naurattamaan kesken matkan. Idiootin hommaa sanon mä, mutta idioottejahan me ollaankin.

Pian soudun jälkeen alkoi pepun sovittelu lestaan, joka tuottaa, ainakin itselleni, suurimmat vaikeudet pyöräilyssä. Pyöräily on ihan kivaa liikuntaa, jos kotiympäristön lähettyviltä löytyy sopivia lenkkireittejä. Jonkun hikisen valtatien pientareella hinkkaaminen on tylsää, mutta rauhallisen ja idyllisen maalaistien polkeminen saattaa sitävastoin olla unohtumaton elämys.

Toiset soutaa ja toiset vähän melalla avittaa

Kyllä sitä nyt elvistellään kun soutuparin ja sen huippuveneen klivulla sait muutaman minuutin täpärän voiton. Sä et tainnut muuta ku vähä melaa heilutella (ja sehän sulta kylläkin luonnistaa hyvin siviilielämästä kertyneen rutiinin vuoksi). Lisäksi te harrastitte kohtuutonta varusteurheilua taas kerran; perse lepäs liukupenkillä ja mehutkin piti imeä pillillä. Mä oon viimeksi imeny pillillä synttärikutsuilla alle kymmenen vanhana. Soutu on ehdottomasti kk:n lajeista epäkarpaasimaisin, koska tollaset sunkinlaiset spurkut saa hyviä pisteitä hyvän soutukaverin vanavedessä.

Juoksin muuten lomalla ollessani Kyrkösjärven-lenkin pitkästä aikaa ja oikein karpaasin ilmassa. Vettä tuli vaakatasossa. Pikkasen oli vaan varusteongelmia. Shortsit kastu ja vanha perstunu kuminauha ei oiken tahtonut kannatella niitä enää. Mä meinasin vähän kiristää sitä kuminauhaa, niin oho, kappas, naps! se meni poikki ja sen jälkeen shortsit ei pysyny yhtään jalas. Mä nakkasin ne mäkeen. Loppumatkan juoksinkin sitten mikkihiirikalsareilla. Ei siinä auttanu jouppiskan kuntovitosellakaan kuin hymyillä vastaantulijoille.

Wanha wiuhahtaja (Mä)

Treenaa äläkä valita

Tere ajalehtija. Olit näköjään pistelly vähän tulikiven katkuisia kommentteja internettiin. Tunnistin sinut niistä käyttämistäsi salanimistä. "Satunnainen ajalehtija" sekä "järjestäjien kiusa" nimitykset kuvaavat sua sen verran hyvin, että jos on ollut tarkoitus pysyä salassa se on ikävä kyllä epäonnistunut.

No onkos ne kummit saatu jo täyteen ja kettingit rasvattua. Mä ajattelin, että voisit alkaa ulottaa niitä lenkkejä vähän etäämmälle, että Riihimäellä kerkiäisit jo sopalle. Neuvoksi vaan, että Tour de Francen kattominen eurosportilta ei oo mitään treeniä. Meikäläisen fillariin on sensijaan siunaantunut kilometrejä tasaiseen tahtiin ja Oulun ympäryskunnat alkaa olla tuttuja. Treenitahti tästä vaan kiihtyy ens viikon loman takia.

Laihian lujan Lance Armstrong (Hannes)

Kumit ei kestä

Ai epäilet sä meikän treeni-innon heikentymistä. No tällähetkellä ongelma on välineiden kestämisessä. Eilenkin vedin Epexillä sellaista vauhtia, että kumit puhkes alta. Matkaa kämpille sellaiset kakskymmentä kilometriä eikä vararengasta mukana, jee jee. Ei auttanut kuin marssia lähimpään taloon lainaamaan paikkausvehkeitä. Apua kyllä löytyi, mutta paikat sattu oleen jotain kahluusaappaan paikkoja ja rengas alkoi vuotamaan melkein heti. Sitten sain pumppailla muutaman sadanmetrin välein ja lopuksi ajelin vanteella. Viimeiset kymmenen kilsaa pääsinkin sitten linja-auton kyytissä.

Mukava kuulla että säkin oot saanut taas elämänsyrjästä kiinni sen Lohjan murskatappion jälkeen. Olishan se mukavaa kun pääsisit taas vaihteeksi edes samalle kymmentuntiluvulle. Se motivoisi meikäläistäkin hiukan.

Kumin polton kuningas (Hannes)

Katkerat 15 sekuntia. Se on melko lyhyt aika yli kolmen tunnin suorituksessa. Ei siinä ajassa ehtisi edes tupakaksi pistämään. Muuten pyöräily sujui mukavasti. Varsinkin kun sai polkea terveenä, toisin kuin viime vuonna. Huono maku kilpailusta jäi tulospalvelun hitauden takia. Itselläni on ollut sellainen periaate, että ennen ei lähdetä kotiin ennen kuin oma tulos on selvillä, oli kisa sitten mennyt kuinka huonosti tahansa. Nyt joutui suihkussa käynnin, syönnin ja kahden tunnin odottelun jälkeen tinkimään tästä periaatteesta.

Pyöräilyn jälkeen jäljellä oli enää suunnistus, Hanneksen todellinen leipälaji. Itseltänikin löytyy vahva suunnistustausta, tosin viime vuosina on suunnistelu jäänyt vähän vähemmälle. Sen verran kuitenkin on tullut tänäkin suvena lajia harrastettua, ettei eksymisen pelko ohimossa tarvinnut Mäntyharjulle lähteä.

Älä nuoleskele ennen kuin tipahtaa

No joo, myönnettäköön, että "selvä" 15 sekunnin tappio tuli pyöräilyssä. Tosin ei olisi tullu, jos matka olisi ollu viime vuoden tapaan 118 km.

Sulla oli kuitenkin jo hiipuva vauhtikäyrä maaliin tullessa, kun mä vasta rupesin pääsemään vauhtiin. Lisäksi sulla jatkuu edelleenkin tuo varusteilla pröystäily. Niin ku put-put sanoi pogostan hiihdon jälkeen, että se oli tuulipuku-sarjan voittaja, niin mäkin voin sanoa, että olin pyöräilyssä lenkkarisarjan ehdotonta eliittiä, ellen jopa paras. Ens'vuonna intti-fillarit kaikille perseen alle ja pyörät arvotaan vähän ennen lähtöä.

Teikäläinen taitaa kouristella jo melkoisessa paniikissa, kun mäntyharjun kisaan ei oo enää kahta viikkoakaan. Suunnistus on siitä hyvä laji, niin kuin maratonkin, että sä et pysty välineillä paljoa rehvastelemaan. Ei kannattaisi sun ruveta vielä liputtamaan suunnistuksen voittoa, vaikka ookkin käyny kaiken maailman kissanristiäisissä pitkin kesää. Meikäläisellä on vankka viimeistelyharjoitteluvaihe menossa ja se on tehnyt kutaa reisille, joten jerkkua löytyy potkusta. Tosin polvi ei oo kyllä tykänny moisesta treenistä, mutta kun saan nuo pillerit pisteltyä huuleen, niin eikään tuo nivellsiteitten revähtymä oo sitten parantunut. Jos ei muu auta, niin burana kyllä ainakin auttaa, joten pienet ruhjeet ei kunnon karpaasia pysäytä ja voihan sen jalan sitten kisan jälkeen vaikka amputoida. joten koitahan ruveta pureskelemaan sitäkin vaihtoehtoa, että kuonoon tulee notta tärähtää.

Päätöslajin päällikkö (Mä)

Karpaasit ei buranaa syö

Otit hyvän taktiikan ja aloit selitellä tappiotas jo etukäteen erityyppisillä polvivaivoilla, sillä suunnistuksessahan se sun perusselityksesi: välineiden syyttely, kuullostaisi entistäkin naurettavammalta ja säälittävämmältä. No, täytyy kyllä sanoa, että sä taidat olla suunnistuksessa välineiden puolesta takaa-ajo asemassa. Meinaan vaan että mun millin tarkka sisäinen GPS, joka ei häirintäsignaaleista valita ja referenssiasemat ovat tarpeettomia, hakkaa selvästi sun pelkkään tuuriin ja satunnaisuuteen perustuvan navigointijärjestelmäs.

Voi voi, koitahan nyt linkata sillä polvellas Mäntyharjulle saamaan kuonoon, mutta muista arastella kokoajan samaa polvea, sillä meikä on aika tarkkanäköinen.

Mäntyharjun majesteetti (Hannes)

Myönnettäköön, koin odotetun suunnistustappion Hannekselle Kokkosenkylällä. Myös kokonaispisteet menivät kilpakumppanilleni. Ne ratkesivat jo Lohjan soudussa. Ratamestarin ratkaisuista johtuen suunnistuksen arvaamattomuus ei noussut kovin näkyvästi esille tällä kertaa. Radat oli helpohkot (huom. ei ole sama asia kuin huonot), joten suuria eroja ei kilpailijoiden välille syntynyt. Maasto oli yllättävän hyväkulkuista ja miellyttävää, odotin paljon pahempaa. Palvelukin pelasi maasto-olosuhteista huolimatta, joten kaikin puolin tämä oli hyvä suunnistuskilpailu.

No tulihan se sieltä

Terse vaan peräpohjolan McCoy! Vähä oli kummallinen olo hetkenaikaa, kun ei sieltäpäin kuulunu mitään. Mä jo hetkenaikaa luulin, notta soot muuttunu, mutta nythän mulle selvis. Sä oot rellestäny ja ryypiskelly sielä oulussa elämäs hienointa voittoa niin lujaa, ettei miehestä oo ollu kouluun menijäksi sitte mäntyharjun jälkeen. Ja hyvä niin, sillä yliopiston ilmastointi olisi joutunut tosi kovalle kuormitukselle. Ei niinkään siitä viinan löyhkästä, vaan oman kehun hajusta. Se on hyvä, että juovuspäissä lupasit osallistua ens'vuonnakin kierrokselle. Selvinpäinhän ei kukaan sellaiseen teurastukseen suostuisikaan.

Ens'vuoden ensimmäinen

Nyt kun kierros on kierretty loppujuhlallisuuksia lukuunottamatta ja toipuminen Hannekselle koetusta katkerasta tappiosta alkaa olla voiton puolella, voi katseita siirtää jo seuraavaan kierrokseen. Silloin Nikkoolan nilkki ei pääse enää samalla lailla mellastamaan, kuin tänä vuonna. Tämä kierros oli vain varovaista tunnustelua ja ensÆ vuonna isketään oikein kunnolla. Tuleva Aulangon vuosijuhla-tapahtuma lieneekin oivallinen alkusysäys seuraavalle kierrokselle?!

Katumajärven Karpaasi
Hämeenlinnan Hitaat

Radiolinjan Tandem.

Suomen kattavin kaksitaajuusliittymä ja erittäin edulliset puhelut, alkaen 29 p/min.

GSM/050 RADIOLINJA

JOTTA SUOMALAISET VOISIVAT PUHUA ENEMMÄN.

Solo-pankki toimii myös televisiossa.

Voit hoitaa päivittäiset pankkiasiasi mukavasti kotona, 24 tuntia vuorokaudessa, kun televisiosi on yhdistetty lisälaitteella Internettiin. Solo-asiointiin tarvittavat tunnukset saat Merita Pankista.

Lisätietoja lähimmästä Meritasta, 0800-123 123 (ma-pe klo 8-20) ja www.merita.fi

MeritaNordbanken

Eikö sana kuulu, vai eikö se tehoa?

Tule Viestituotteeseen.

Me ymmärrämme puhettasi. 20 vuoden kokemuksella sanomme suoraan, että Viestituotteesta saat kaikki tarvitsemasi televiestinnän tuotteet; kännyköistä puhelinjärjestelmiin, faxeista kaukopuheluihin. Mutta et ilman palvelua. Asennukset, käytön tuki, ylläpito sekä yksilölliset rahoitusratkaisut ovat sitä osaamista, josta meidät tunnetaan. Kestävä asiakassuhde syntyy, kasvaa ja kehittyy tarpeidesi mukaan. Ja voi hyvin. Luonnollisesti tarjoamme sinulle markkinoiden viimeisimmät mallit ja parhaat merkit - ne, joista puhutaan: Telia, Nokia, Radiolinja, Alcatel, Ericsson, Siemens, Sonera...
Viestituotteesta.

KOKONAISVALTAISTA TYÖ- JA AMMATTIVAATEPALVELUA

VAATTEIDEN SUUNNITTELU, VALMISTUS JA VAATEHUOLTO

KAIKKI SAMASTA PAIKASTA LUOTETTAVASTI JA EDULLISESTI!

UNITER

Ammattivaatepalvelu Uniter Oy
Itälahdenkatu 20 B
FIN-00210 Helsinki

puh. 09 7250 6100
faksi 09 3487 1449
www.uniter.fi