Kalevan Kierros 1990

KIERRÖS RAUTIAN KAUTTA!

Rautiasta Kaikki

KALEVAN
KIERROS
1990

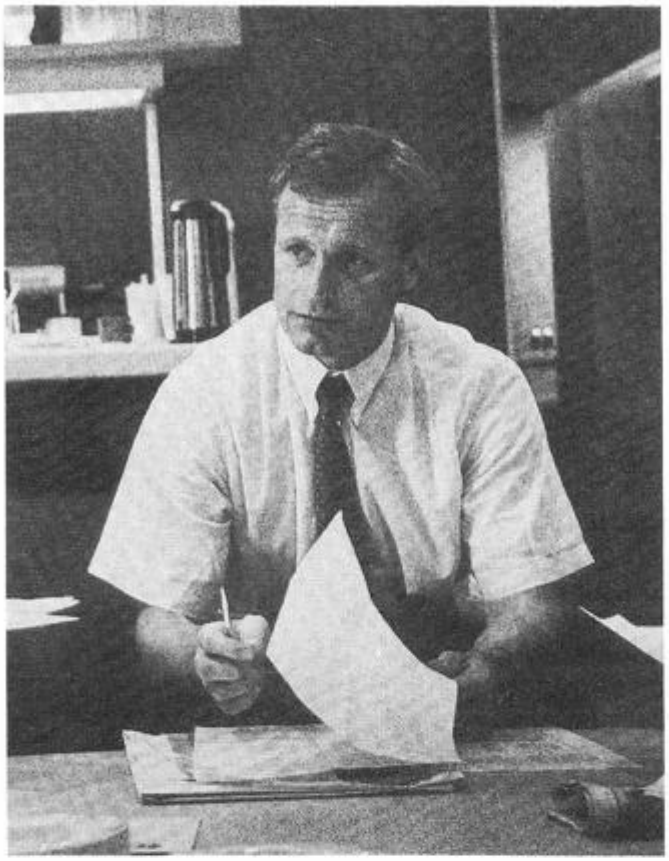

Uusiutumisen tarve

Suomalainen elämänmeno on monella tavoin joutunut kohtaamaan kansainvälisen kilpailun. Näin on käynyt Kalevan Kierroksenkin; uudet harrastusmuodot, erityisesti triathlon kansainvälisine yhteyksineen houkuttelee kestävyyslajien harrastajia koettelemaan oman suorituskykynsä rajoja. Laji ammentaa uutta väkeä samoista lähteistä, joihin perustui Kalevan Kierroksen kasvuvaihe.

Niinpä meidän ongelmanamme on muutaman vuoden ajan ollut hiljalleen vähenevä osanottajajoukko. Kalevan Kierros tuntuu jäävän vanhenevan harrastajakuntansa piiriin. Tämän kehityksen katkaiseminen edellyttää uusiutumista, jolla Kierroksen vetovoimaa saadaan kasvatetuksi. Hallituksen tehtävistä tämä on tärkein ja vaikein. Rohkaisevaa tässä mielessä on, että päättyneelle kaudelle saimme mukaan satakunta uutta kiertäjää.

Pientä uudistumista on päättyneenäkin vuonna tapahtunut. Näkyvin muutos oli varmaankin tulospalvelun siirtyminen sanomalehden muotoon. Lehden kustantaminen maksaa kuitenkin hieman enemmän kuin aikaisemmin käytetyt keinot. Jotta voisimme säilyttää jäsenmaksut ennallaan, vetoan kaikkiin kalevankiertäjiin. koettakaa auttaa tuloslehden ja vuosikirjan ilmoitushankinnassa. Ilmoitustulot koituvat omaksi parhaaksemme.

Kilpailupuolella uudistimme suunnistuksen lähtöjärjestelmän. Uusi menettely tuntui onnistuneelta eikä huomattavia epäkohtia ole tullut tietoon. Niinpä jatkanemme samoilla linjoilla. Kritiikkiä sen sijaan sai osakseen varsinainen suunnistus — sitä pidettiin liian helppona. Tuntuu siltä, että suunnistustaidot ovat vuosien mittaan kohonneet selvästi. Tämä koetetaan seuraavalla kerralla ottaa huomioon. Maratonjuoksun ihailijapostia on jo käsitelty tuloslehdessä, joten siitä ei enempää.

Kalevan Kierros on vaativa, pitkäjänteisyyttä edellyttävä harrastus. Se tarjoaa kovaa harjoittelua, uuvuttavaa kilpailua, suoriutumisen riemua, unohtumattomia elämyksiä ja ystävyyttä osanottajien kesken. Sen säilyttämiseksi kannattaa meidän kaikkien tehdä työtä.

Lohjalla 2.11.1990
EERO AITTOLA

KALEVAN KIERROS

Kalevan Kierroksen vuosikirja 1990
— julkaisija: Kalevan Kierros r.y.
— toimittaja: Seppo Hakuli
ISSN 0785-255X

Kansi: Maratonin maalisuoran taistelussa Lappeenrannan sinisellä Kimpisellä tuleva kokonaisvoittaja Veli-Matti Heikkilä ja paikkakuntalaisiin lukeutuva Pentti Kuutti.

Sarjojen parhaat

MIESTEN YLEINEN SARJA

1)	Veli-Matti Heikkilä	Hämeenlinna	5.546,2
2)	Sauli Peltoniemi	Kokkola	5.501,8
3)	Jaakko Erkinheimo	Espoo	5.491,3
4)	Risto Tahkola	Kuusamo	5.326,9
5)	Kari Saastamoinen	Kiuruvesi	5.276,2
6)	Pauli Pehkonen	Kuopio	5.266,9
7)	Jouni Heino	Imatra	5.236,3
8)	Ari Heikkiniemi	Kälviä	5.219,6
9)	Juha Kirjala	Seinäjoki	5.150,8
10)	Asko Lautamäki	Tervakoski	5.149,7

MIEHET 40 VUOTTA

1)	Juhani Pikkarainen	Seinäjoki	5.353,8
2)	Timo Oinonen	Kuopio	5.317,9
3)	Kalle Valtonen	Vantaa	5.241,9
4)	Timo Vilhunen	Imatra	5.240,6
5)	Leo Villanen	Tampere	5.236,9
6)	Jussi Viitasaari	Himanka	5.216,5
7)	Aarre Tuomainen	Joensuu	5.173,8
8)	Oiva Repo	Pori	4.952,1
9)	Pentti Kuutti	Lappeenranta	4.902,7
10)	Kari Nenonen	Järvenpää	4.879,9

MIEHET 50 VUOTTA

1)	Auvo Laaksonen	Raisio	4.812,0
2)	Rolf Törrönen	Sipoo	4.471,7
3)	Eero Ojala	Kerava	4.357,2
4)	Arvo Visti	Sipoo	4.346,8
5)	Arvo Hämäläinen	Helsinki	4.183,4
6)	Pauli Kunttu	Virkkala	4.141,8

MIEHET 60 VUOTTA

1)	Veikko Mäkitalo	Tampere	3.944,6
2)	Teuri Raevaara	Tampere	3.898,4
3)	Henrik Anthoni	Helsinki	3.624,4
4)	Viljo Tamminen	Espoo	3.544,6
5)	Kauko Kovanen	Pieksämäki	3.460,4
6)	Heikki Väisänen	Kiuruvesi	3.245,9

MIEHET 70 VUOTTA

1)	Antero Voutilainen	Espoo	662,2
2)	Erkki Hara	Helsinki	888,8/5

MIEHET 20 VUOTTA

1)	Matti Nykänen	Veteli	4.449,5
2)	Markku Nieminen	Espoo	3.004,5/4
3)	Mikko Nieminen	Espoo	2.918,1/4

NAISTEN YLEINEN SARJA

1)	Mirjami Laukkanen	Lappeenranta	4.757,8
2)	Sirpa Ruohomaa	Pori	3.088,4
3)	Marja-Leena Antikainen	Lahti	2.968,1
4)	Helena Havia	Muurla	2.818,4
5)	Pirjo Arminen	Orimattila	2.665,3
6)	Arja Markkula	Loimaa	2.623,5

NAISET 40 VUOTTA

1)	Marja Rautiainen	Helsinki	3.801,8
2)	Marjatta Lehtonen	Helsinki	3.680,0
3)	Sirkka-Liisa Oksanen	Hollola	2.707,4

HEIKKILÄ

LAUKKANEN

PIKKARAINEN

LAAKSONEN

MÄKITALO

VOUTILAINEN

RAUTIAINEN

KÄRKKÄINEN

NYKÄNEN

VIRKKI

NAISET 50 VUOTTA

1)	Anneli Kärkkäinen	Tampere	3.289,8
2)	Eila Seppälä	Helsinki	3.164,4
3)	Marita Puusola	Lahti	3.140,0

NAISET 20 VUOTTA

1)	Paula Virkki	Helsinki	2.772,5/4

Jo ihan perinteisesti Kierros päräytettiin alkuun luistelulla. Pakkasta ja kylmääkin oli. Päätteeksi yhtä perinteisesti suunnistettiin. Alla Asikkalan ensimmäinen startti.

JOUKKUEKILPAILU

1) KK-Team Pohjalainen 21.291,54
Sauli Peltoniemi, Juhani Pikkarainen, Ari Heikkiniemi, Jussi Viitasaari
2) Karhukopla 20.615,68
Jaakko Erkinheimo, Timo Oinonen, Pertti Salonen, Jaakko Timperi
3) Hämeenlinnan Hitaat 20.570,63
Veli-Matti Heikkilä, Juhani Jokiranta, Jyrki Kopra, Jarmo Kopra

Peltoniemi

Pikkarainen

Heikkiniemi

Viitasaari

Himokuntoilija hankkii kovuuden kilpailemalla

Keltanokka Heikkilä suoraan huipulle

Veli-Matti Heikkilän muodonmuutos ylipainoisesta nuoresta miehestä himokuntoilijaksi on melko tyypillinen tarina Kalevan Kierroksen historiassa.

37-vuotias hämeenlinnalainen kyllästyi 15 vuotta sitten katselemaan armeijan jälkeen paisunutta vyötärönseutuaan. 176-senttiselle miehelle kertyi elopainoa jo 85 kiloa, puseroa alkoi kiristää ja henkeä ahdistaa.

Poikavuosinaan monipuolisesti liikuntaa harrastanut mies muisti, millaista on olla hyväkuntoinen.

— 1976 tapahtui täyskäännös. Nykyään liikkuminen on verissä. Harrastan kuntoilua mahdollisimman erilaisilla systeemeillä, jottei siitä tulisi tylsää.

— Kisoissa saan kovat harjoitukset, muulloin pyrin kuntoilemaan vähintäin tunnin verran päivässä, pitkillä lenkeillä vähintäin kaksi. Kisoja kertyy vuoden mittaan pitkälti toista saataa, Heikkilä laskeskelee.

Monipuolisuudessa onkin Hauhon Sisua suunnistuksessa ja Hämeenlinnan Hiihtoseuraa ampumahiihdossa edustavan miehen valtti.

Nuo runsaat sata starttia koostuvat hiihdosta, suunnistuksesta, ampumahiihdosta, ampumajuoksusta, reserviläisurheilusta, puulaakiurheilusta, jne...

Veteraanicupin neljäs sija kierroksen edelle

Tällä kaudella mies sijoittui suunnistuksen veteraanien maailmancupissa Unkarissa 35-sarjassa neljänneksi, jonka saavutuksen hän asettaa jopa Kalevan Kierroksen voiton edelle. Sarjansa rankilistalla hän on maan kärkinimiä.

Mestari Heikkilä ja suunnistuksen palkinnot.

— Yleisen sarjan SM-kisoihin en ole koskaan selviytynyt (pääsee 60 parasta), mutta muun muassa Kaanaan Jukolasta on tiilillä 13:s sija Hauhon ankkurina. SM-viesteissä parhaat sijoitukset ovat 10:s ja 12:s, Heikkilä luettelee.

1983 SM-ampumahiihtoviestissä tuli Pellon Ponnen jälkeen hopeaa yhdessä Tiitolan veljesten ja Jukka-Pekka Rantion kanssa. Veteraanisarjoissa mitaleja on ropissut niin ampumahiihdossa, -juoksussa kuin reserviläiskisoissakin.

Heikkilä innostui kierrokseen mukaan pienen ärsytyksen ja vedon jälkeen. Hämeenlinnan Hitaiden saunaillassa vuodet, jopa vuosikymmenen kierrosta kolunneet epäilivät, ettei keltanokalla ole mitään asiaa kymmenen joukkoon.

— Yllättävän hyvin kisat sujuivat. Pakko tälle saavutukselle on antaa arvoa. Ei siihen ihan kuka tahansa pysty, vaikka olisi millainen urheilutausta hyvänsä, Heikkilä epäilee.

Neljä täysin uutta lajia

Monipuolisesta liikunnasta huolimatta Heikkilällä oli edessä neljä täysin uutta lajia: luistelu, soutu, maraton ja pyöräily.

— Luistelua en ollut harrastanut koskaan aikaisemmin. Aluksi en tahtonut pysyä pystyssä luistimilla. Kahdesti kävin Oulunkyläsä harjoittelemassa ja saman verran jäällä Hämeenlinnassa.

Yhdestä kaatumisesta huolimatta matka taittui 25 asteen pakkasessa 1.03:een sunnuntaiaamun erässä.

— Pyöräilyn joutuin niin ikään opettelemaan alusta. Se oli ainut laji, jota harjoittelin erikseen. Neljän viikon aikana Jukolan viestin jälkeen ajoin 600—700 kilometriä, sijoitus 16:s.

Soudussa mies ei tahtonut saada paria etsimälläkään. Yhdessä Jyrki Kopran kanssa hän antoi kärjelle tasoitusta 20—25 minuuttia, sillä lauantaina Lohjanjärvellä vallitsi melkoinen myräkkä. Pääjoukon soutaessa keli oli lähes ihanteellinen.

— Tuollaisessa veneessä en ollut aikaisemmin istunut. Ehdin harjoitella soutua kuusi kertaa ennen starttia. Ilmavirran Risto opetti tekniikan ja lainasi myös veneen, Heikkilä kiittelee.

Myös maraton oli miehelle täysin uusi kokemus.

— Maratonin alla vielä keskiviikkona kantapää oli niin kipeä, etten pystynyt juoksemaan. Jalan takia kisasta muodostui tuskien taival.

Tasaisella vauhdinjaolla mies teki ensikertalaiseksi kohtuullisen, hieman päälle 2.40 tuloksen.

Hiihtoon perinteinen ja vapaa

9 Jos Heikkilä saisi päättää kierroksen lajeista, niin hän pistäisi ohjelmaan sekä perinteisen että vapaan hiihdon eri viikonvaihteisiin. Näin seitsemästä lajista kuusi parasta hyväksyttäisiin loppupisteisiin.

— Tällä systeemillä ei ole varaa sairastua yhdenkään kisan aikana. Kaksi hiihtotapaa houkuttelisi myös enemmän mukaan porukkaa, Heikkilä arvelee.

Hänen mielestään lajit ovat muutoin sopivat maratonkuntoilun yhteiskilpaan. Luistelun hän siirtäisi viikon nykyistä myöhäisemmäksi.

Seuraavasta kierroksesta mies ei ole täysin varma.

— Seuraavan kerran saatan tulla mukaan yhdessä Jukka-Pekka Rantion kanssa, Heikkilä lupailee.

Kiertäjät vaviskaa — Jii-Pee Rantio on vähintäin yhtä vahva jätkä kuin Heikkilä — käsitykseni mukaan vahvempikin.

JUHANI PIKKARAINEN

Kierroksen kuningatar vaihtuu

Mirkku tyytyy neljään

Mirjami Laukkanen viestittää viime vuodet toivottoman tehtävän edessä olleille Kalevan Kierroksen kilpasiskoilleen ilosanomaa.

— Tässä vaiheessa tyydyn neljään peräkkäiseen kokonaisvoittoon, enkä aio enää olla mukana ainakaan kaikissa osakilpailuissa. Keskityn muihin ei-urheilullisiin harrastuksiin. Liikunnan puolelle ne jättävät vähemmän aikaa. Jo tämänkin vuoden osallistuminen oli harkinnassa, Mirkku toteaa.

Kaveripiiriin kuuluneena kirjoittaja vahvistaa asiasta olleen puhetta vuosi sitten.

Mukaan Mirkku kuitenkin lähti. Voiton punnerrus tapahtui vaikeuksien kautta. Koko 4-vuotisen huippukautensa Mirkku on taistellut myös sairauksia vastaan. Vuorotellen vikaa on ollut poskionteloissa tai keuhkoputkessa. Viimetalvisen hiihdon jälkeen vaivat veivät pariksi viikoksi sairaalaankin.

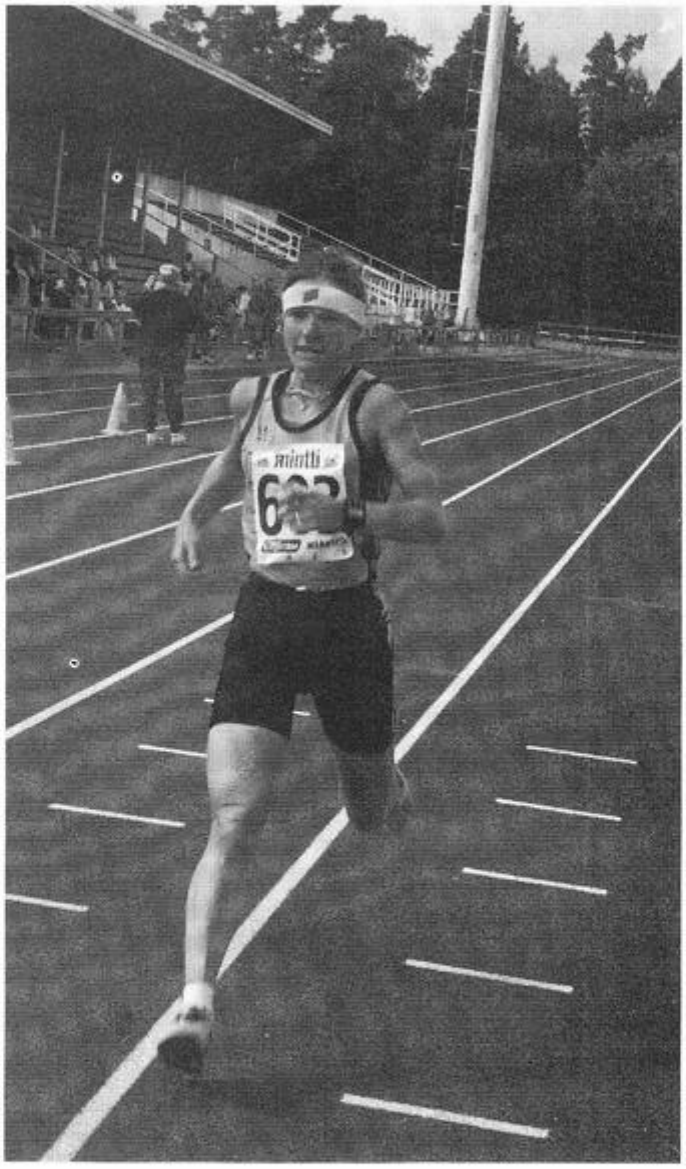

Mirkku kotikulmillaan juostun maratonin maalissa. Tulos 3.11.38 on hänen ennätyksensä.

Tynnyri omaksi

Kierrosvuosia Mirkulle on kertynyt kaikkiaan seitsemän. Ensimmäiset eivät tulleet täysiksikään mutta neljä viimeistä hiljan 40 täyttänyt sihteeri on ollut kilpasiskoilleen lyömätön — niinkuin useimmille miehillekin.

Tämänvuotinen 47:s tila on kaikkien aikojen paras naisen sijoitus kokonaispisteissä. Osakilpailuvoittoja on kertynyt kaikkiaan 21 kappaletta — aikamoinen haaste seuraajille sekin.

— Kokonaisvoitoista ensimmäinen oli makein. Toista sävytti jännitys, voiko tämän voittaa uudelleenkin. Kolmannen tarkoitus oli varmistaa kiertopalkinto itselle ja tämä viimeinen oli jo varmistelun varmistusta.

Tyttöjen tavoiteltavana olevan tyhjän tynnyrin lahjoitti Koff kuusi vuotta sitten kahdeksana kautena kisailtavaksi. Kaksi ensimmäistä kiinnitystä otti Jaana Mäkirinta, neljä seuraavaa Mirkku. Jaanalla ei enää ole oikeastaan edes teoriamahdollisuuttakaan, sillä jos voitot menevät tasan, seuraavat sijat ratkaisevat. Niitäkin Mirkulla on; Jaanalle ei ehdi tulla.

Tämänvuotinen voitto ratkesi jo pyöräilyyn. Jatkonkin Mirkku meni lujaa voittaen myös soudun, maratonin ja suunnistuksen.

— Asikkalassa ei ollut paineita, kun pelkkä maaliintulo riitti. Juoksukuntokaan ei ollut enää kaksinen — kaikkeen tähän nähden tulos erittäin hyvä. Aikaa hukkasin pariin pummiin muutaman minuutin. Toinen niistä tapahtui erittäin helpossa paikassa ja olen siitä vihainen itselleni.

Miksei meitä arvosteta?

Vaikka suuntautuminen muuttuukin, Mirkku lupaa toki säilyttää liikunnankin osana elämäänsä ja harrastaa sitä. Kalevankiertäjien seurassa hän sanoo viihtyneensä.

— Samanhenkistä mukavaa porukkaa. Narisijoita ei juuri ole — ainakaan piirrettä ei voi yleistää.

— KK on vaatimuksiltaan monipuolinen. Sen ansiosta liikuntaa tulee harrastettua ympäri vuoden.

Mirkku ihmettelee KK:n yleistä tuntemattomuutta ja pahoittelee sen seuraamusta.

— Monikaan ei tiedä tästä yhtään mitään. Tästä johtuen KK ei ole hirveän arvostettu, vaikka se kilpailuna on ainakin kärjessä totista totta ja täyttä kamppailua. Eikä kuuden tällaisen lajin läpivienti onnistu puolikuntoiselta millään tasolla. Siksi soisi, että KK tunnettaisiin paremmin!

Neljännen voittovuotensa huipentumaksi Mirkku voitti myös hyvinkääläisten Sveitsin kierron — senkin toistamiseen. Huonosta lumitalvesta johtuen Sveitsi jäi 2-lajiseksi. Pyöräilyn Mirkku voitti, Impivaaran juoksussa hän sijoittui seitsemänneksi. Edellinen kokonaisvoitto oli toissa vuodelta.

SEPPO HAKULI

□ Kalevan Kierroksen veteraanikomitea värkkäämässä mietintöä suunnistuksen ykkösvälin reitinvalinnasta. Vasemmalla Voutilainen, keskellä Juhani Korvenmaa ja oikealla Erkki Hara. Kaksi viimemainittua on tiettävästi mukana 15. kierroksellakin.

Nestorimme luopuu kiertämisestä

Antero Voutilaiselle ansioviiri numero 364

Espoolainen professori Antero Voutilainen, 76, aloitti kiertämisen vuonna 1982 — silloin 68-vuotiaana.

— Mikäpä pitäisikään eläkeläisen mielen ja kunnon vireämpänä kuin säännöllinen, omilla ehdoilla tapahtuva liikunta, Antero tuumasi jutustellessamme suunnistuksen jälkeisellä viikolla hänen Haukilahdessa sijaitsevassa rivitalokodissaan.

Voutilaisen mielestä terveen ihmisen pitää harrastaa jonkinlaista liikuntaa pysyäkseen fyysisesti ja psyykkisesti kunnossa.

Pitkäaikaisen, sopivalla syketasolla tapahtuvan rasituksen hän katsoo olevan ihmiskeholle pelkästään hyväksi.

— Lepoa pitää kuitenkin olla riittävästi, liikaa ei saa ainakaan tässä iässä innostua, hän muistuttaa.

Kalevaa kuusi vuotta

Voutilaisen sarja Kalevan Kierroksen kokonaistilastossa näyttää seuraavalta: 4556 - - - 66. Siitä kertyy yhteensä 32 suoritettua osakilpailua.

Näin ollen Antero on kaikkien aikojen vanhin viirillä palkittu kiertäjä kuin myös vanhin ylipäätään Kierroksen suorittanut — vieläpä kolme viimeistä mukanolovuotta täysillä lajeilla. Kolme vuotta tosin jäi sairastelujen vuoksi kokonaan väliin.

Ansioviirin saavuttamisen hän myöntää olleen yhden tärkeän tavoitteen kuntoilussaan.

Juoksulajit raskaimmat

Alkuvuosien vajaat sarjat selittyvät juoksulajien "reputuksella" kuten hän itse asian ilmaisee. Vuoden 1982 sarjasta jäivät puuttumaan sekä maraton että suunnistus, seuraavilta vuosilta vain suunnistus.

— Sitten opettelin senkin Suomen Ladun suunnistuskurssilla, ja tulosta on syntynyt.

— Tämänvuotinen suunnistus oli minun kierrosurani miellyttävin, vaikka toiseksi viimeisen rastin löytymiseen tuhraantuikin reilut puoli tuntia ylimääräistä aikaa. Kuitenkin siitä jäi hyvä maku suuhun.

Juoksua Voutilainen kertoo harrastavansa vuosittain noin 800 kilometriä. Saman verran kertyy myös hiihto- ja pyöräilyharjoitusta.

Maratonin hän on läpäissyt kuudesti ennätyksen ollessa 5.05 Helsinki City Marathonilta 1982. Loput viisi maratonia ovatkin syntyneet Kierrosten yhteydessä Valkeakoskella, Seinäjoella ja Lappeenrannassa.

65 km yksinsoutuna

Parhaaksi ja ennen kaikkea miellyttävimmäksi lajikseen hän mainitsee yllättäen soudun, yllättäen sikäli, että koko kiertäjäporukasta noin joka viides kokee soudun raskaimmaksi lajikseen viimeisen tutkimuksen mukaan.

— Soututekniikkani on harjaantunut jo nuorena nuotanvedossa, hän toteaa vaatimattomaan tyyliinsä.

Yhä edelleenkin soutu on harrastuskuvioissa vahvasti mukana kesäisin mökillä. Usean tunnin rauhalliset soutulenkit kuuluvat jokakesäiseen ohjelmaan Porvoon lähivesillä.

Osoituksena soututaidoistaan Voutilainen suoriutui toissakesän Suur-Lohjan soutujen 65 kilometristä yksin hieman runsaassa kymmenessä tunnissa.

— Mitään vaikeuksia matkan varrella ei ilmennyt, hän vakuutti. Rautainen teko silloin 75-vuotiaalta nestoriltamme, jolla on palkintokaapissaan yli 300 kuntourheilumitalia.

Hiihtoneuvos-titteli seuraava tavoite

Voutilainen kertoo suorittaneensa ensimmäisen laturetkensä Tahkon Hiihdossa vuonna 1959. Tuolloin taittui 80:n kilometrin taival.

— Selkävaivat pakottivat kuntoilemaan runsaat kolme vuosikymmentä takaperin. Aluksi vain kävelin, mutta vähitellen muutkin liikuntamuodot alkoivat kiinnostaa, hän kertoilee liikuntaharrastustensa alkuajoista.

Nyt hänen selkänsäkin on kunnossa eikä mitään operaatioita sen parantamiseksi ole tehty.

Hiihtoharrastustaan Voutilainen aikoo jatkaa edelleenkin vaikka Kalevan Kierros jääkin sivuun. Viidentoista Finlandia-hiihdon suorittamisesta myönnettävä hiihtoneuvoksen -titteli on seuraavana tavoitelistalla.

— 13 Finlandiaa on jo läpikäytynä. Jos kaikki menee hyvin, talvella -92 tämäkin tavoite on saavutettu, syntyjään Outokummusta oleva ja 1963 espoolaistunut teräsvaari innostuu ja jatkaa: — Toivottavasti vain seuraavat talvet olisivat edeltäjiään suosiollisemmat hiihtoharrastuksen kannalta.

Sitähän me kaikki kiertäjät toivomme!

PERTTI SALONEN

Kivimiehiä vuosikokouksessa -89, vasemmalta Matti Huotari, Veijo Askonen, Seppo Lavonen, Olavi Männikkö, Väinö Väänänen ja Veikko Seppä.

Vuosikokous Aittolalle jatkovuosi

Kalevan Kierroksen vuosikokoukseen 25.11.-89 Espoon Korpilammella osallistui kiertäjiä sadan ja kahden välimailla. Osallistuminen eri tapahtumiin vaihteli aika tavalla. Muun muassa palkintoja jäi jakajien käsiin ehkä kolmannes.

Ylen järisyttäviä päätöksiä ei tehty. Jäsenmaksu nostettiin 180 markkaan ja edellisvuoden 89.213 markan (menot) varainkäyttö 132.000 markan talousarvioksi.

Aloitteita oli tavan mukaan aikamoinen kasa. Niistä hallitus oli valmisteluvaiheessa hyväksynyt kaksi: Finlandiassa sai pisteitä vapaalla sekä perinteisellä tavalla aika-ansionsa mukaan ja osalajien tulosten julkaisu päätettiin muuttaa lehtimuotoon.

Eero Aittola oli ehtinyt jo vanhassa vuosikirjassa kiitellä auttajansa ja kritisoijansa puheenjohtajana ynnä ilmoittaa vetäytyvänsä tehtävästä sivuun. Kun uuttakaan ei oltu onnistuttu löytämään, Aittolan ei auttanut muu kuin jatkaa.

Hallitukseen tehtiin yksi muutos. Marja Rautiainen huudettiin mukaan naisten edustajaksi. Äänestykseltä vältyttiin, kun tiedottaja Seppo Hakuli siirtyi hoitamaan tehtävää hallitusjäsenyyden ulkopuolella.

Viirien ja viirinsaajien rivistöä. Koriste on tämän vuoden jälkeen jo 384:n kaapin päällä.

Kuuman ryhmän startti, eturivissä Ryynänen (1) ja Niemisen Mikko (2). — Kuva: Mikko Peltola.

Mikko tahditti avauksen

Kalevan Kierroksen 14:s vuosi käynnistyi upseerioppilas Mikko Niemisen käskemään tahtiin. Aika erikoista — eikös vaan — että 19-vuotias kaveri voittaa jo neljännen kerran samaan putkeen kevyesti raavaat miehet.

Tämä toteamus koskee lähinnä Kalevan Kierrosta, sillä kamppailussa Jussin luistelun voitosta Ruotsista kuopiolaistunut ikämies Jorma Ryynänen teki Mikolle kiusaa loppuun asti. Voitto ratkesi vasta loppusuoran kirissä.

Napakka pakkanen ja etusuoralla vastaan puhaltanut viima veivät kiidännästä vauhdin sekä monelta vetohalut. Meno oli nykivää; kuumassa erässäkin kärkimiehen nopein kierros oli 36 ja hitain 51 sekuntia.

Toistaiseksi KK:n historian yhtä vaille kaikkiin osalajeihin osallistuneen Matti Niemisen vanhemman aikamiespojan voittoaika 53.37 on sekunnin edellisvuotista parempi. Voittoputkesta tuli jo neljän vuoden mittainen.

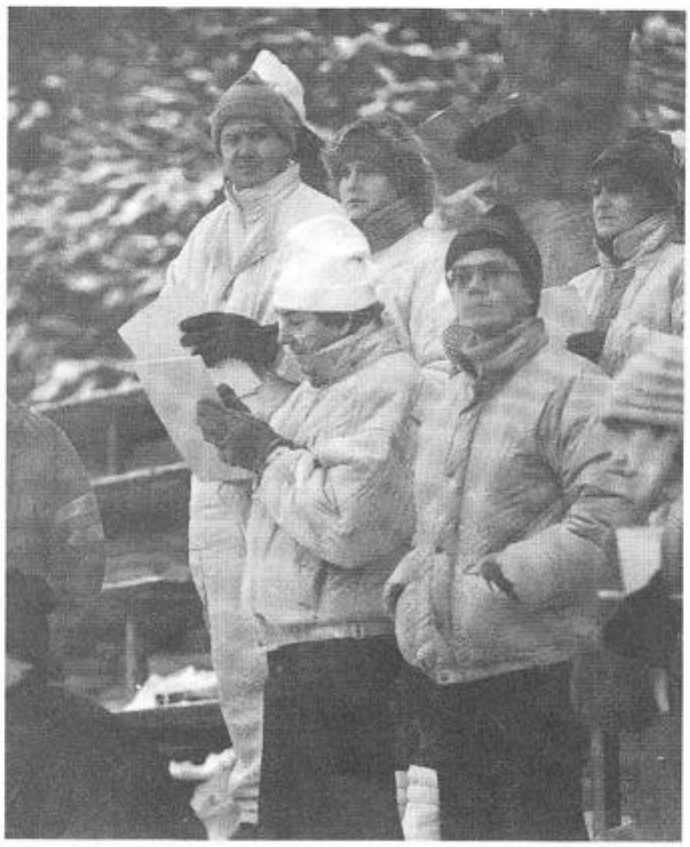

Kierroslaskijoille Jussin luistelu on myös vaativa laji. Varsinkin kylmällä. Kuva Mikko Peltola.

Mikon tähänastiset kierrokset ovat olleet noin neljän osakilpailun mittaisia. Tälläkin kertaa nuorten MM-luistelut Japanissa (sijat 30:nnen tienoilla) tiedettiin esteeksi hiihtoon osallistumiselle. Niinpä kokonaiskilpailun spekuloinneille saatiin pohjaa voittoa puolustavasta Jaakko Erkinheimosta, joka syöksyi kolmen miehen kirissä kakkoseksi 68 sekuntia — reilun kierroksen — Mikolle häviten. Kari Mäklin ja Kalle Valtonen saivat saman ajan.

Taaempana 19-vuotias

helsinkiläinen ensimmäisen vuoden kiertäjä Paula Virkki potki naisten ykköseksi ajalla 59.29. Näin Paulasta tuli ensimmäinen tunnin alittaja Jussin luistelussa. Mikon tapaan hänkin on lajin spesialisteja. Kolmea kokonaisvoittoa puolustava Mirjami Laukkanen jäi runsaat neljä minuuttia.

Kierrokselle ilmoittautuneista 617 henkilöstä 540 oli luistelemassa. Heistä 8 keskeytti.

Nurmien veljessota

Toinen peräkkäinen leuto talvi aiheutti kiertäjillekin suunnattomasti harmia — jopa niin paljon, että Ilmavirran Risto hallituksen hiihtoministerinä soitti varoiksi jo hälytyksen Ilomantsiin varatapahtumaksi nimetyn Pogostan hiihdon järjestäjille.

Päätöksen mukaan Finlandia on kisana sellaisena kuin se hiihdetään. Käytännössä saimme pituudeltaan neljän ja viiden peninkulman välimailla olevan kisan, jonka seitsemisenkymmentä kiertäjää veteli lauantaina yhdistetyllä jääja sosekelillä, loppujen 470:n luistellessa sunnuntaina räntäsateessa.

Vaikka Finlandian nopeimmat ajat tehtiinkin lauantaina, kiertäjien tonni jäi sentään sunnuntaijakoon. Ensi kertaa Finlandiassa kävi myös niin, että kiertäjä korjasi voittajan seppeleenkin.

Kari Nurmi sen sai kukistettuaan loppusuoran taistelussa vuotta vanhemman (29) veljensä Tapion. Veljekset karkasivat muulta joukolta eri vaiheissa — Kari jo 40 minuutin hiihdon jälkeen, Tapio puolimatkas-

Kari Nurmi Kierroksen hiihtomestari.

Kun lunta ei ole, hiihtäminen voi käydä nopeimmin juosten.

sa olleen Hollolan lentokentän jälkeen. Tapio tavoitti veljensä viimeisellä kympillä ja kaksin matkaa tehdessään he sopivat, että lopussa ei sopuilla. Viimeisellä suoralla katsotaan!

Kärkimiesten taakse jäi monia tunnettuja suksimiehiä. Tasonsa osoituksena Kari Nurmi oli kaksi viikkoa ennen Finlandiaa 29:s Vantaan SM-kympillä ja kuukausi sen jälkeen 41:s Pudasjärven SM-viidelläkympillä.

Sään aiheuttamissa tilapäisjärjestelyissä lähtö toteutui huonoimmin. Muun muassa edelliskauden kokonaisvoittoaan puolustava Jaakko Erkinheimo tuli lähtöalueelle viime tingassa ja ei jaksanut pinnistää huikean ruuhkan hänniltä 31. sijaa korkeammalle. Edellisvuonna Kuusamossa Jaska oli ollut kakkonen.

Artjärven Arja Mikkanen voitti naisten hiihdon kukistaen Laukkas-Mirkun kuudella minhuutilla. Kokonaispisteissä Mirkku pysyi niukasti edellä.

Hiihdon jälkeen 593 kiertäjää oli tehnyt vähintään yhden lajin ja 24 vielä kokonaan aloittamatta.

Valtosella kulkee taas

Pyöräilyssä kärkeen sotki taas tuttu mies — tosin monen vuoden takaa. Vantaalainen Kalle Valtonen (nyt 41) voitti fillaroinnin Kiljavalla -85, ryhtyi sitten talonrakentajaksi ja piti Kierroksella matalaa profiilia. Viime syksynä rakennustarkastaja kävi roppaamassa kättä uudelle talonomistajalle ja nyt Kallella on taas aikaa urheilla.

Porin — Harjavallan — Euran — Porin 115 km:n lenkillä Valtonen sai tehdä sitä melko yksikseen. Kolmosella lähteneenä hän nappasi tuotapikaa kiinni niin Mirjami Laukkasen kuin hiihdon jälkeen kärkenä olleen Teijo Peltometsänkin.

— Sen jälkeen en tiennyt muista mitään, kun omaa huoltajaa ei ollut. Ajo meni "putkeen", mitään vaikeuksia ei ollut. Pyöräily on minun päälajini. Joka viikonvaihde olen ajamassa jossain päin, voittaja kertoi.

Ylimääräisenä hyvityksenä Valtonen oli ainoa, joka pystyi alittamaan kolmen tunnin rajan. Keskinopeus nousi lähelle neljääkymppiä, mikä vastatuulen lopussa vaivaamassa superpitkässä tempossa on hieno suoritus. Voitto vei Valtosen myös kokonaiskilpailun kärkeen kolmen lajin jälkeen.

Olli Sjö, Kari Nenonen ja Timo Vilhunen veivät fillaroinnin seuraavat sijat. Edellisvuoden voittaja Vilhunen kertoi valmistautumisensa olleen saman kuin silloinkin, "mutta nyt ei ajo sujunut".

Kahden lajin jälkeen kärjessä ollut Teijo Peltometsä jäi kärjelle lähes vartin, hiihtovoittaja Kari Nurmi peräti kolme varttia.

— Tänä vuonna kunhan olen mukana, mutta ensi vuoden otan tosissani, uhkari Nurmi jo hiihtopaikalla.

Mirjami Laukkanen voitti naisten puolella luisteluykkösen Paula Virkin noin 23 minuutilla. Kokonaispisteissä Mirkku oli repäissyt itselleen jo tässä vaiheessa ratkaisevan etumatkan.

617 kiertäjästä polkimille nousi kaikkiaan 501 ja vuoden Kierroksensa aloittaneitten luku kasvoi 601:een. Ajokuri oli tällä kertaa erinomainen: sakkoja peesauksesta ei tarvinnut antaa kenellekään.

Juhani Jokiranta (oik.) ja Timo Raja-ahde rantautumassa Lohjanjärveltä.

Kalle Valtonen, pyörämiehiä.

Jokirannalle soutuvoitto

Myös Lohjanjärven kierrossa veneellä sää on suotuisa — tosin vain sunnuntaisoutajille. Lauantaiset joutuivat melkoiseen myrskyyn. Ensimmäisenä rantautunut hämeenlinnalaispari Jyrki Kopra & Veli-Matti Heikkilä käytti aikaa 6.01.28 sunnuntain kärjen lipikoidessa reilut puoli tuntia nopeammin.

Ykköseksi kiskoi tuuloslainen Juhani Jokiranta parinaan ei-kiertävä yleiskuntoilija Timo Raja-ahde.

— Heti alusta lähdettiin tekemään eroa muihin. Erkki Savioja ja Markku Koskela roikkuivat viiteen kilometriin mukana, mutta sitten alkoi heihinkin eroa syntyä, raportoi Jokiranta.

Soolomiesten tonnin taisteli Imatran Jouni Heino vajaan viiden minuutin erolla Kalle Valtoseen. Kalle piti pisteissä kärkipaikkansa ennen Heinoa, Erkinheimoa ja Vilhusta.

Naisten kisassa Mirjami Laukkasen ero sen kuin lisääntyi, kun pahin uhka Marja Rautiainen jäi 26 minuuttia.

Meit oli poikia ja tyttöjä raitilla kuudettasataa. Näin suurta maratonjuoksukilpailua ei Lappeenrannassa ole ennen ollut.

Raskas maraton Saimaan rannalla

Säässä ei ollut mitään vikaa maratonillakaan, mutta monista muista seikoista Lappeenrannan kisassa löytyi sanottavaa. Kaupungin keskustaajaman kokonaisuudessaan esitellyt mutkainen ja mäkinen reitti manattiin huikean raskaaksi, huolto huonoksi, jne.

Raskaudesta puhuivat kärkimiehetkin Keijo Etelämäki ja Juha Kirjala, vaikka paransivatkin ennätyksiään kymmenellä minuutilla. Etelämäelle marastartti oli kaikenkaikkiaan jo 11:s.

— Ennen en ole koskaan päässyt kunnolla loppuun saakka. Kahden tunnin jälkeen on yleensä aina tullut seinä vastaan ja viimeinen kymppi vienyt jopa päälle 50 minuutin. Nyt meni 45:een, kertoi voittaja.

Ratkaisu tuli viimeisen kympin alkaessa, jolloin Kirjalan tossu alkoi painaa.

— En ainakaan yrittänyt kiristää vauhtia, Etelämäki totesi.

Pohjanmaan miehet taivalsivat pitkään kahdestaan porukassa. Edelle alussa rynnänneistä neljästä ulkomaalaisesta kaksi simahti ja keskeytti, kolmas ohitettiin ja vain puolalainen Januz Stanczak jaksoi edellä maaliin kansainvälisen Chymos-maratonin voittajaksi.

Naisten puolella Mirjamin voittokulku kiertäjien sarjassa jatkui, eikä ihme — oltiinhan hänen omilla kotinurkillaan. Noin 33 ja 37 km:n paikkeilla mentiin sadan metrin päästä Mirkun kotiovesta.

Kaikkiaan 415 kiertäjää starttasi ja vain pari keskeytti viimeisten viipyessä runsaat kuusi ja puoli tuntia. Muita täys- ja puolimaratoonareita oli baanalla alun toistasataa ja kisa kaikenkaikkiaan suurin Lappeenrannassa koskaan järjestetty täyden maratonin mittainen juoksutapahtuma.

Suunnistus kuin maastojuoksua

Päätöspaikkana oli tällä kertaa Asikkala, tarkemmin sanottuna Vääksy ja siellä Rapalan uistintehdas. Isäntäseura Raikas lupasi 22,6 kilometrin taipaleen öisen sateen kastelemassa maastossa.

Ajastaan metsä suolsi paitsi väsyneitä myös nurisevia pihkaniskoja.

— Maastojuoksu, jossa ratamerkkejä oli harvakseltaan, tiivisti hämeenlinnalainen Veli-Matti Heikkilä kokemukset.

Hän oli se, joka selvitti lenkin nopeimmin ja ponkaisi vauhdillaan myös kokonaisvoittajaksi. Viiden lajin jälkeen Heikkilä oli vielä yhdeksäs, mutta osoitti, että sieltäkin ehtii, kun osaa.

Voittaja käytti lenkkiin aikaa 2.13.40, eli paineli 28 leimauksen jarrutteleman lenkin läpi keskivauhdilla 5.55 min/km. Vauhtikin jo kertoo tehtävässä olleen jotain hyvin helppoa.

Sitä oli suunnistuksellisuus. Harri Kolilan tekemä rata tarjosi kyllä runsaasti reitinvalintaa, mutta kun kaikki hyvät vaihtoehdot veivät tielle tai muulle kulku-uralle. Kunnon metsävälejä ei juuri ollut. Hajonnallisena systeeminä oli "putki" alussa, keskellä ja lopussa plus kaksi Motala -lenkkiä.

Sauli Peltoniemestä tuli suunnistuksen nelossijalla kokonaiskakkonen. Hänen tappiossaan 10.28 Heikkilälle oli suunnilleen puolet liikaa. Kolmossija nosti Jussi Pikkaraisen 15. sijalta pistekisan neloseksi ja samalla nelikymppisten mestariksi. Väliin mahtui voitonpuolustaja Jaakko Erkinheimo.

Mirjami Laukkaselle läpitulo olisi riittänyt naisten voittoon, mutta varmuuden vuoksi Mirkku voitti myös päätösosan. Tosi rautarouva!

Kaikkiaan 413 starttasi Salonsalmen maastoon kuuden keskeyttäessä.

Pekka Muukkonen:

Kalevan Kierroksessa kiehtoo eri lajien monipuolinen kokonaisuus

Vuoden 1989 Kalevan kierroksen kokonaiskilpailussa kakkoseksi sijoittui Tuusulan Tallaajien Pekka Muukkonen. Pekka teki koko vuoden tasaisen varmaan työtä, mutta suunnistus huipensi menestyksen. Pekka on kuntoilijana monipuolinen ja Kalevan kierroksen lajit sopivat hänelle. Pekka oli mukana kierroksessa kolmatta kertaa ja kolmas kerta toden sanoi. Vuonna 1987 oli ensimmäinen vuosi ja silloin jo meni mukavasti, sillä kokonaissijoitus oli kolmastoista. Vuoden 1988 kierros alkoi luistelun osalta hyvin, mutta Savonia-hiihdossa ei kulkenut vaan matka oli lopetettava kesken ja siihen jäi myös senvuotinen kierros.

Urheilun myöhäisheränneitä

Pekka Muukkonen on syntynyt Kesälahdella vuonna 1951. Kesälahdelta hän muutti Helsinkiin vuonna 1968 ja edelleen Tuusulaan, Mattilan alueelle Keravan kupeeseen, vuonna 1974. Urheilulliselta taustaltaan Pekka kutsuu itseään myöhäisheränneeksi, sillä poikavuosina hän ei juuri urheilua harrastanut, oli toki mukana koululiikunnassa ja armeijankin puitteissa, mutta ei sen enemmälti siihen paneutunut. Urheilu tuli mukaan elämään varsinaisesti vasta vuonna 1974, kun hän muutti Tuusulaan. Suunnistus kiinnosti eniten, hän liittyi Järvenpään Iskuun ja oli Iskun joukkueessa jo vuoden 1975 Jukolan viestissä. Suunnistuksessa Pekan parhaat saavutukset urheilun alueella ovatkin tulleet. Jukolan viestissä hän on ollut mukana 15 vuotena. Parhaina Jukolan viestin suorituksina ovat olleet aloitusosuuden yhdeksäs sija vuoden 1984 viestissä Vierumäellä ja aloitusosuuden kahdestoista sija Laitilassa vuonna 1985. Henkilökohtaisia kilpailuja hän on kiertänyt runsaasti, myös valtakunnallisella mestaruuskilpailutasolla. TUL:n mestaruuskilpailuista hänellä on joukko mitaleja niin päivä- kuin yösuunnistuksistakin, mm. yleisen sarjan hopeamitali. SM-kilpailuissa hän on menestynyt parhaiten yösuunnistuksessa ja ollut 20 parhaan joukossa. Myös hiihtosuunnistus on tuonut mitaleja ja palkintoja. Suunnistuksen ohella Pekka on kilpaillut myös juoksussa ja edustanut siinä Keravan Kisa-Veikkoja. Maastojuoksuissa suunnistajan kyvyt pääsevät parhaiten esille, mutta esimerkiksi ratakymppi on mennyt alle 32 minuutin.

Miksi kierrokseen?

Kalevan kierrokseen Pekka lähti kilpailun monipuolisuuden houkuttelemana. Kuusi erilaista lajia vuodessa edellyttää harjoittelun rytmittämistä lajikohtaisesti, aina on uusi laji odottamassa, kun entisestä on selvitty. Harjoitteluun tulee vaihtelevuutta, eikä pääse syntymään yksitoikkoisuuden tunnetta, kun ei ole kysymys pelkästään yhden lajin suorituksista. Kalevan kierroksen myötä Pekka liittyi Tuusulan Tallaajiin vuonna 1987.

Kalevan kierroksessa harjoittelu määräytyy edessä olevan osakilpailun mukaisesti. Ympärivuotisena harjoitteluna on juoksu, joka takaa hyvän kestävyyspohjan muillekin lajeille. Kierroksen osakilpailut ovat 1—3 kuukauden välein ja ennen kutakin osakilpailua on ohjelmassa noin kuukauden lajikohtainen tehoharjoittelu. Silloin kehitetään ko lajissa tarvittavia lihaksia ja keskitytään hiomaan suoritustekniikkaa.

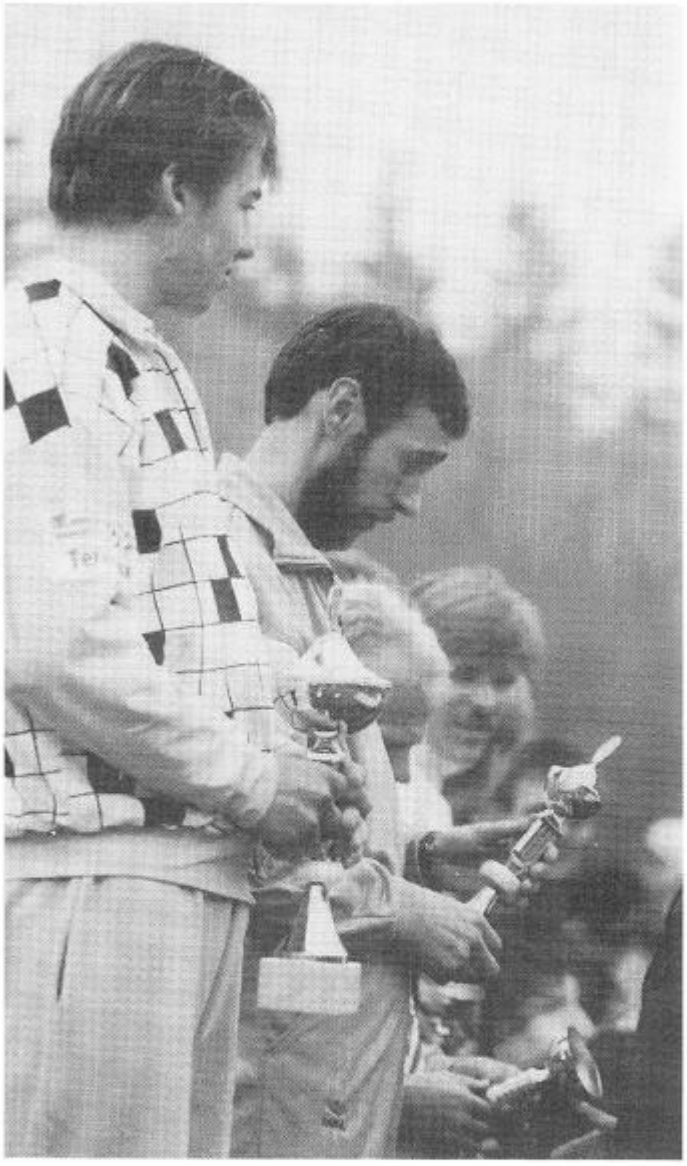

Pekka Muukkonen suunnistuksen palkintojakkaralla 1989 Keravalla. Vasemmalla vieressä Asko Lautamäki, senkertainen lajivoittaja.

Määrällisesti kovasta harjoittelusta huolimatta Pekka on säästynyt enemmiltä vammoilta. Jotakin pientä harmia toki on aina välillä ollut, mutta ei mitään pahempaa. Juoksijoita usein haittaavia jalkavaivojakaan ei ole esiintynyt ja eräänä syynä tähän voi olla se, että Pekka juoksee paljon maastossa, mikä harjoitusalustana sopii paremmin jaloille kuin kova tie. Kesäisin Pekan ohjelmaan kuuluvat säännöllisesti mm. Savion suolla juostavat kahden tunnin lenkit.

Kalevan kierroksen vaativuutta analysoidessaan Pekka pitää suunnistusta kovimpana. Tämän jälkeen seuraavina ovat maraton, hiihto, soutu, pyöräily ja luistelu. Suunnistuksessa ja juoksussa hän on myös tasollisesti kaikkein pisimmällä ja kilpailussa liikutaan suorituskyvyn äärirajoilla. Nämä lajit eivät myöskään anna ilmaiseksi mitään, alamäessäkin on

juostava. Vuoden 1989 kierroksen lajisuorituksiin Pekka on tyytyväinen. Eniten parannettavaa olisi ollut luistelussa ja hiihdossa, jotka eivät Pekan mielestä menneet aivan nappiin. Täydellinen onnistuminen niissä, niin Erkinheimon ykköstila olisi ollut todella uhattuna.

Uusia lajeja

Tuusulan Tallaajien joukossa on mukaan tullut myös talvitriathlon. Pekka osallistui ensimmäiseen Tuusulan talvitriathloniin vuonna 1988 ja sijoittui lopputuloksissa kahdenneksitoista. Juoksuosuudella hän oli viidentenä, mutta joutui sitten päästämään muutamia kanssakilpailijoita ohitseen. Vuonna 1988 Tallaajat vierailivat Hollannin Assenissa ja Pekka osallistui siellä pidettyyn talvitriathloniin. Juoksuosuus meni sielläkin hienosti ja hän oli aivan kärjen tuntumassa. Kilpailu kuitenkin kiristyi ja sijoitus kääntyi laskusuuntaan, kun seuraavina lajeina olivat pyöräily ja luistelu, joissa hollantilaiset ovat perinteisesti kovia. Loppusijoitukseksi tuli 156, mihin kuitenkin voi olla tyytyväinen, olihan kilpailussa yli 600 osanottajaa.

Pyöräsuunnistus on uusi laji Suomessa ja siinäkin Pekka on jo ehtinyt menestyä. Ensimmiset pyöräsuunnistuksen SM-kilpailut järjestettiin vuonna 1989 päivää ennen Kalevan kierroksen suunnistuskilpailua. Pekka meni mukaan, onnistui hienosti ja nappasi hopeamitalin. Pekan kovahermoisuutta osoittaa, että huolimatta Kalevan kierroksen sijoitusmahdollisuuksistaan hän uskaltautui näinkin rankkaan tyhjennysharjoitukseen kilpailun aattopäivänä.

Vuoden 1990 Kalevan kierroksen Pekka jätti väliin. Ohjelmassa on ollut suunnistusta, juoksua, talvitriathlonia ja ties mitä uusia lajeja. Vuonna 1991 Pekka pääsee M40-sarjaan, ja silloin on Kalevan kierroskin varmasti taas ohjelmassa.

RISTO VIITANEN

Suunnistuksen parhaat naiset palkittavina. Kuvassa mukana myös mestarin mopsi.

Osalajien parhaat

Luistelu 30 km 9—10.12.1989 Oulunkylässä: 1) Mikko Nieminen Espoo 53.37, 2) Jaakko Erkinheimo Espoo 54.45, 3) Kari Mäklin Kuopio 54.45, 4) Kalle Valtonen Vantaa 54.45, 5) Timo Oinonen Kuopio 55.16, 6) Olli Sjö Helsinki 55.20, 7) Markku Nieminen Espoo 55.38, 8) Paavo Salonen Oulu 55.42, 9) Jukka Aunula Helsinki 55.45, 10) Jari Joronen Helsinki 55.45.

Hiihto 45 km 24—25.2. Finlandia-hiihto, Lahti: 1) Kari Nurmi Vantaa 1.57.22, 2) Kari Saastamoinen Kiuruvesi 1.59.17, 3) Harri Sokura Nastola 2.00.54, 4) Jouni Heino Imatra 2.00.57, 5) Teijo Peltometsä Nurmijärvi 2.01.04, 6) Veli-Matti Heikkilä Hämeenlinna 2.01.11, 7) Jarmo Pulkkinen Nastola 2.01.15, 8) Asko Lautamäki Tervakoski 2.02.32, 9) Juha Alhonoro Mikkeli 2.04.30, 10) Jussi Viitasaari Himanka 2.04.32.

Pyöräily 115 km Pori 10.6.: 1) Kalle Valtonen Vantaa 2.58.33, 2) Olli Sjö Helsinki 3.00.22, 3) Kari Nenonen Järvenpää 3.00.58, 4) Timo Vilhunen Imatra 3.01.27, 5) Jouni Heino 3.02.35, 6) Jaakko Erkinheimo Espoo 3.04.41, 7) Leo Villanen Tampere 3.05.32, 8) Timo Haarala Toijala 3.06.30, 9) Markku Höijer Lappeenranta 3.08.36, 10) Jaakko Kivioja Halikko 3.08.39.

Soutu 65 km Lohjanjärvi 30.6.—1.7.: 1) Juhani Jokiranta & (Timo Raja-ahde), Tuulos 5.26.05, 2) Mika Mäkitalo & Leo Villanen Tampere 5.33.42, 3) Markku Autio & (Ossi Parkkinen) Myllykoski 5.34.52, 4) Tauno ja Risto Tahkola Kuusamo 5.36.43, 5) Erkki Savioja & (Markku Koskela) Ilmajoki 5.39.26, 6) Jaakko Erkinheimo & (Raimo Myller) Espoo 5.41.47, 7) Timo Oinonen & Pauli Pehkonen Kuopio 5.44.41, 8) Timo Haarala & Jarmo Lauhasmaa Toijala 5.47.40, 9) Jukka Pulakka & (Viljo Bäck) Toijala 5.51.51, 10) Pentti Larjanne & (Veijo Koponen) Orimattila 5.53.04.

Yksinsoutu: 1) Jouni Heino 5.47.47, 2) Kalle Valtonen 5.52.32, 3) Aarre Tuomainen Joensuu 5.53.45, 4) Aarno Tiirikainen Imatra 5.56.07, 5) Mikko Toivola Liperi 5.57.25, 6) Antti Toivola Siilinjärvi 6.01.52, 7) Timo Vilhunen 6.03.40, 8) Kalervo Rosenqvist Tuusula 6.17.11, 9) Aapo Miettinen Kuopio 6.22.04, 10) Simo Mattila Tampere 6.25.08.

Maratonjuoksu 25.8. Lappeenranta: 1) Keijo Etelämäki Toholampi 2.34.34, 2) Juha Kirjala Seinäjoki 2.36.54, 3) Jussi Viitasaari 2.39.05, 4) Veli-Matti Heikkilä 2.41.32, 5) Pentti Kuutti Lappeenranta 2.41.33, 6) Simo Pallaspuro Kokkola 2.44.51, 7) Sauli Peltoniemi Kokkola 2.45.13, 8) Jarmo Kopra Hämeenlinna 2.45.35, 9) Heikki Välimäki Tampere 2.45.44, 10) Markku Tunturi Valkeakoski 2.45.47.

Suunnistus 22,6 km 29.9. Asikkalassa: 1) Veli-Matti Heikkilä 2.13.40, 2) Asko Lautamäki 2.20.15, 3) Juhani Pikkarainen 2.23.23, 4) Saulo Peltoniemi 2.24.08, 5) Tapani Lindfors 2.28.37, 6) Reima Vainio 2.30.03, 7) Veli-Matti Lähdesmäki 2.30.42, 8) Simo Pallaspuro 2.31.56, 9) Rainer Pietilä 2.33.42, 10) Klaus Kuusi 2.33.55.

NAISET

Luistelu: 1) Paula Virkki Helsinki 59.29, 2) Mirjami Laukkanen Lappeenranta 1.03.32, 3) Arja Mikkanen Rautjärvi 1.06.59.

Hiihto: 1) Arja Mikkanen 2.14.35, 2) Mirjami Laukkanen 2.20.35, 3) Marja Rautiainen Helsinki 2.34.02.

Pyöräily: 1) Mirjami Laukkanen 3.27.38, 2) Paula Virkki 3.50.24, 3) Marjatta Lehtonen Helsinki 3.53.32.

Soutu: 1) Mirjami Laukkanen & (Anneli Kaartinen) 6.06.39, 2) Asta Hilska & (Juha Laitinen) Orimattila 6.10.02, 3) Laila Jurvanen & Taisto Jurvanen Hämeenlinna 6.29.21.

Maraton: 1) Mirjami Laukkanen 3.11.38, 2) Marjatta Lehtonen 3.24.08, 3) Anneli Kärkkäinen Tampere 3.35.02.

Suunnistus: 1) Mirjami Laukkanen 3.02.22, 2) Marja-Leena Antikainen 3.13.36, 3) Helena Havia 3.16.27.

14. Kalevan Kierroksen kokonaistulokset

1	Heikkilä Veli-Matti	Hämeenlinna		6 - 5.544,21			
.	1.02.22	2.01.11	3.15.16	6.01.28	2.41.32	2.13.40	
.	835,9	965,3	902,8	888,2	952,1	1.000,0	
.	99	6	18	41	4	1	
2	Peltoniemi Sauli	Kokkola		6 - 5.501,80			
.	55.51	2.08.33	3.17.44	5.54.17	2.45.13	2.24.08	
.	955,7	901,2	889,2	909,9	927,7	918,1	
.	12	23	28	24	7	4	
3	Erkinheimo Jaakko	Espoo		6 - 5.491,22			
.	54.45	2.10.19	3.04.41	5.41.47	2.48.42	2.39.11	
.	977,3	886,4	963,3	948,9	905,0	810,3	
.	2	31	6	15	15	19	
4	Pikkarainen Juhani	Seinäjoki	40	6 - 5.353,73			
.	57.23	2.14.08	3.24.55	6.04.20	2.46.36	2.23.23	
.	926,3	855,0	850,5	879,6	918,6	923,8	
.	21	55	55	51	13	3	
5	Tahkola Risto	Kuusamo		6 - 5.326,87			
.	56.32	2.08.26	3.15.55	5.36.43	2.45.58	2.57.00	
.	942,5	902,2	899,2	965,2	922,7	695,1	
.	15	21	21	10	11	51	
6	Oinonen Timo	Kuopio	40	6 - 5.317,81			
.	55.16	2.09.19	3.22.16	5.44.31	2.59.04	2.39.06	
.	967,1	894,7	864,6	940,3	840,3	810,9	
.	5	27	49	16	36	18	
7	Saastamoinen Kari	Kiuruvesi		6 - 5.276,10			
.	1.02.30	1.59.17	3.11.18	6.12.55	2.55.01	2.38.24	
.	833,5	982,4	925,1	854,3	865,1	815,7	
.	101	2	11	90	26	17	
8	Pehkonen Pauli	Kuopio		6 - 5.266,88			
.	1.01.38	2.07.20	3.31.38	5.44.31	2.48.48	2.33.57	
.	848,7	911,5	815,4	940,3	904,4	846,6	
.	91	17	81	17	16	11	
9	Valtonen Kalle	Vantaa	40 Y	6 - 5.241,82			
.	54.45	2.07.50	2.58.33	5.52.32	3.05.17	3.18.50	
.	977,3	907,3	1.000,0	985,3	803,2	568,8	
.	4	18	1	3	49	122	
10	Vilhunen Timo	Imatra	40 Y	6 - 5.240,52			
.	59.01	2.05.56	3.01.27	6.03.40	3.02.37	3.01.26	
.	895,8	923,5	982,5	951,5	818,9	668,3	
.	50	13	4	14	43	67	
11	Villanen Leo	Tampere	40	6 - 5.236,85			
.	59.00	2.10.51	3.05.32	5.33.42	2.54.48	3.02.58	
.	896,1	881,9	958,3	974,9	866,4	659,1	
.	48	37	7	6	24	74	
12	Heino Jouni	Imatra	Y	6 - 5.236,22			
.	59.05	2.00.57	3.02.35	5.47.47	2.57.55	3.22.04	
.	894,6	967,3	975,7	1.000,0	847,2	551,3	
.	62	4	5	2	31	133	
13	Heikkiniemi Ari	Kälviä		6 - 5.219,51			
.	57.35	2.05.56	3.17.44	5.54.17	2.57.00	2.52.45	
.	922,5	923,5	889,2	909,9	852,9	721,5	
.	25	12	27	23	28	36	
14	Viitasaari Jussi	Himanka	40	6 - 5.216,50			
.	1.00.55	2.04.32	3.30.54	6.12.42	2.39.05	2.44.12	
.	861,4	935,6	819,2	854,9	968,7	776,6	
.	81	10	78	87	3	21	
15	Tuomainen Aarre	Joensuu	40 Y	6 - 5.173,73			
.	58.07	2.15.32	3.26.38	5.53.45	2.53.35	2.52.54	
.	912,5	843,7	841,4	981,5	874,0	720,6	
.	26	75	61	4	20	37	
16	Kirjala Juha	Seinäjoki		6 - 5.150,73			
.	56.30	2.11.29	3.20.05	6.01.59	2.36.54	3.16.02	
.	943,1	876,7	876,4	886,6	983,7	584,2	
.	13	40	40	45	2	113	
17	Lautamäki Asko	Tervakoski		6 - 5.149,60			
.	58.59	2.02.32	3.39.23	6.09.37	3.21.33	2.20.15	
.	896,4	953,2	776,4	863,9	711,8	947,8	
.	40	8	122	69	113	2	
18	Toivola Mikko	Liperi	Y	6 - 5.145,85			
.	1.08.58	2.12.50	3.30.18	5.57.25	2.46.22	2.34.46	
.	726,6	865,6	822,3	970,3	920,1	840,9	
.	207	45	75	9	12	13	
19	Lauhasmaa Jarmo	Toijala		6 - 5.145,02			
.	59.02	2.08.59	3.23.11	5.47.40	2.58.19	2.53.27	
.	895,5	897,5	859,7	930,4	844,8	717,1	
.	51	25	51	19	34	41	
20	Pallaspuro Simo	Kokkola		6 - 5.134,67			
.	56.37	2.08.30	3.32.59	7.12.46	2.44.51	2.31.56	
.	940,9	901,6	808,5	692,7	930,1	860,9	
.	16	22	84	310	6	8	
21	Vankka Eero	Toijala		6 - 5.098,22			
.	59.42	2.15.43	3.26.24	5.58.18	2.54.31	2.46.06	
.	883,3	842,3	842,6	897,7	868,2	764,1	
.	71	79	59	33	22	24	
22	Hakala Jarmo	Toijala		6 - 5.042,58			
.	58.59	2.08.36	3.31.54	5.58.18	2.54.38	3.01.47	
.	896,4	900,8	814,1	897,7	867,5	666,2	
.	37	24	82	32	23	69	
23	Tahkola Tauno	Kuusamo		6 - 5.041,12			
.	1.00.34	2.14.40	3.18.55	5.36.43	2.57.24	3.08.54	
.	867,7	850,7	882,7	965,2	850,4	624,5	
.	79	61	34	11	30	83	
24	Jokiranta Juhani	Tuulos		6 - 5.033,54			
.	58.59	2.06.47	3.35.47	5.26.05	3.24.34	2.51.16	
.	896,4	916,2	794,4	1.000,0	695,7	730,9	
.	38	14	99	1	128	34	
25	Alhonoro Juha	Mikkeli	Y	6 - 5.022,32			
.	1.04.36	2.04.30	3.28.55	6.36.23	2.59.53	2.45.49	
.	797,7	935,9	829,5	858,0	835,3	766,0	
.	131	9	70	83	39	23	
26	Kopra Jyrki	Hämeenlinna		6 - 5.015,37			
.	1.04.07	2.10.05	3.31.20	6.01.28	2.47.02	2.56.09	
.	805,8	888,3	817,0	888,2	915,8	700,4	
.	123	28	79	42	14	47	
27	Kopra Jarmo	Hämeenlinna		6 - 4.975,61			
.	1.00.09	2.05.41	3.41.18	5.57.39	2.45.35	3.16.16	
.	875,2	925,7	766,9	899,7	925,2	582,9	
.	76	11	133	30	8	114	
28	Repo Oiva	Pori	40	6 - 4.952,07			
.	58.13	2.14.04	3.16.13	6.13.56	2.58.18	3.14.37	
.	910,6	855,6	897,6	851,3	844,9	592,1	
.	33	54	22	95	33	103	
29	Salonen Pertti	Espoo		6 - 4.936,84			
.	58.59	2.14.23	3.43.43	6.11.34	3.07.13	2.43.22	
.	896,4	853,0	755,1	858,2	791,9	782,1	
.	41	56	153	82	52	20	
30	Toivola Antti	Siilinjärvi	Y	6 - 4.929,37			
.	1.01.35	2.12.25	3.19.16	6.01.52	3.19.54	3.04.07	
.	849,6	869,0	880,8	956,9	720,8	652,3	
.	88	44	37	12	106	75	
31	Rajahalme Reijo	Kankaanpää		6 - 4.920,47			
.	56.30	2.13.35	3.35.51	6.01.39	3.16.52	2.56.23	
.	943,1	859,5	794,0	887,6	737,4	698,9	
.	14	50	100	44	95	48	
32	Kuutti Pentti	Lappeenranta	40	6 - 4.902,60			
.	1.07.59	2.19.53	3.36.32	5.56.51	2.41.33	2.55.12	
.	742,2	809,4	790,6	902,1	952,0	706,2	
.	189	99	104	26	5	46	
33	Mäkitalo Mika	Tampere		6 - 4.887,96			
.	1.03.30	2.16.49	3.20.35	5.33.42	3.08.11	3.12.38	
.	816,3	833,5	873,7	974,9	786,3	603,2	
.	119	85	43	5	56	91	
34	Nenonen Kari	Järvenpää	40	6 - 4.879,89			
.	1.01.01	2.07.57	3.00.58	6.56.35	3.04.59	3.15.04	
.	859,6	906,3	985,4	734,1	805,0	589,6	
.	83	19	3	248	47	106	
35	Timperi Jaakko	Helsinki	40	6 - 4.869,81			
.	57.20	2.11.47	3.20.29	6.08.55	3.19.14	3.12.32	
.	927,2	874,2	874,2	866,0	724,4	603,8	
.	20	41	42	68	104	90	
36	Sorsa Heikki	Helsinki		6 - 4.859,92			
.	58.12	2.08.25	3.49.56	6.04.05	3.29.27	2.45.04	
.	910,9	902,3	725,4	880,3	670,1	770,9	
.	32	20	187	49	145	22	
37	Nikkanen Aulis	Helsinki	40	6 - 4.853,35			
.	59.03	2.14.28	3.17.29	6.19.05	3.13.54	3.08.49	
.	895,2	852,3	890,6	836,5	753,8	625,0	
.	57	57	26	108	84	82	
38	Jalkanen Pertti	Joensuu	40 Y	6 - 4.839,61			
.	1.07.06	2.15.22	3.17.28	6.44.13	3.03.15	2.56.56	
.	756,4	845,1	890,7	836,7	815,2	695,5	
.	169	71	25	107	45	49	
39	Välimäki Heikki	Tampere		6 - 4.835,79			
.	1.09.07	2.15.05	3.22.06	6.05.42	2.45.44	3.13.24	
.	724,3	847,4	865,5	875,5	924,3	598,9	
.	210	65	46	56	9	95	
40	Haarala Timo	Toijala		6 - 4.824,15			
.	59.00	2.16.58	3.06.30	5.47.40	3.41.41	3.12.28	
.	896,1	832,3	952,7	930,4	608,5	604,2	
.	43	86	8	18	200	88	
41	Höijer Markku	Lappeenranta	40 Y	6 - 4.814,39			
.	56.44	2.15.22	3.08.36	6.46.08	3.29.19	3.15.24	
.	938,7	845,1	940,5	831,6	670,8	587,7	
.	17	70	9	111	144	108	
42	Kuusi Klaus	Espoo	40 Y	6 - 4.812,83			
.	57.20	2.23.55	3.56.56	7.29.48	2.58.01	2.33.55	
.	927,2	778,6	692,8	720,7	846,6	846,8	
.	19	108	244	272	32	10	
43	Laaksonen Auvo	Raisio	50	6 - 4.811,95			
.	59.17	2.17.06	3.41.19	6.11.28	3.16.01	2.52.37	
.	890,9	831,3	766,9	858,5	742,0	722,4	
.	69	87	135	79	89	35	
44	Pulakka Jukka	Toijala		6 - 4.794,79			
.	58.12	2.13.58	3.16.39	5.51.51	3.41.13	3.12.28	
.	910,9	856,4	895,2	917,4	610,7	604,2	
.	31	53	23	20	196	89	
45	Kivioja Jaakko	Halikko		6 - 4.767,30			
.	1.05.11	2.10.42	3.08.39	6.48.56	3.05.26	3.13.18	
.	787,9	883,2	940,3	754,2	802,3	599,5	
.	142	36	10	221	50	94	
46	Ritanotko Markku	Turku		6 - 4.763,12			
.	1.02.31	2.19.30	3.35.15	6.11.28	3.22.09	2.47.46	
.	833,3	812,4	797,0	858,5	708,6	753,3	
.	102	95	98	80	117	25	
47	Laukkanen Mirjami	Lappeenranta	N	6 - 4.757,77			
.	1.03.32	2.20.36	3.27.38	6.06.39	3.11.38	3.02.22	
.	815,7	803,9	836,2	872,7	766,6	662,7	
.	122	101	65	61	71	72	
48	Lillqvist Tom	Kokkola		6 - 4.755,41			
.	1.04.07	2.17.22	3.42.12	6.12.42	3.14.21	2.48.01	
.	805,8	829,2	762,5	854,9	751,3	751,7	
.	124	88	142	86	86	26	

49	Rosenqvist Kalervo	Tuusula	40 Y	6 - 4.754,61			
.	59.00	2.13.53	3.24.02	6.17.11	3.28.05	3.20.58	
.	896,1	857,0	855,1	911,9	677,2	557,2	
.	46	52	53	22	139	126	
50	Köninki Antero	Naarajärvi		6 - 4.751,74			
.	59.10	2.29.15	3.22.02	6.03.36	3.02.58	3.21.21	
.	893,1	739,1	865,8	881,8	816,9	555,2	
.	66	141	45	47	44	131	
51	Pappinen Hannu	Syväniemi		6 - 4.728,47			
.	58.30	2.10.58	3.19.49	6.12.55	4.07.10	2.53.02	
.	905,4	881,0	877,8	854,3	490,3	719,7	
.	35	38	39	89	295	38	
52	Nurmi Seppo	Salo	40	6 - 4.719,66			
.	59.04	2.15.02	3.19.04	6.38.52	3.23.35	3.10.55	
.	894,9	847,8	881,9	781,3	700,9	612,9	
.	61	64	35	173	123	86	
53	Kari Veijo	Pori	40	6 - 4.715,71			
.	1.01.31	2.15.23	3.14.04	6.07.46	3.25.40	3.22.05	
.	850,8	844,9	909,5	869,4	689,9	551,2	
.	85	72	13	63	133	134	
54	Pöntinen Ossi	Hirvensalmi		6 - 4.704,48			
.	1.06.17	2.14.34	3.52.37	5.56.32	3.13.41	2.54.13	
.	769,7	851,5	712,8	903,1	755,0	712,3	
.	156	58	204	25	81	45	
55	Latvala Matti	Seinäjoki	40	6 - 4.687,97			
.	59.02	2.33.45	3.42.09	6.04.20	2.56.49	3.15.07	
.	895,5	706,8	762,8	879,6	854,0	589,3	
.	52	163	141	50	27	107	
56	Lappalainen Hannu	Helsinki	40	6 - 4.686,08			
.	1.02.50	2.13.01	3.26.41	6.08.15	3.13.33	3.26.12	
.	827,8	864,1	841,1	868,0	755,8	529,3	
.	105	46	62	65	78	149	
57	Karvonen Raimo	Somero	40	6 - 4.667,70			
.	1.07.30	2.19.43	3.39.43	6.28.06	3.09.54	2.49.05	
.	750,0	810,7	774,7	811,0	776,5	744,8	
.	181	96	125	127	65	30	
58	Hätönen Seppo	Espoo		6 - 4.658,37			
.	1.01.38	2.06.51	3.30.51	6.56.03	2.59.09	3.31.58	
.	848,7	915,6	819,5	735,5	839,7	499,4	
.	90	15	77	244	37	170	
59	Nurminen Juha	Espoo		6 - 4.657,17			
.	1.06.37	2.10.08	3.25.00	6.18.45	3.16.14	3.17.24	
.	764,3	887,9	850,0	837,4	740,9	576,7	
.	160	29	56	105	91	121	
60	Aunula Jukka	Helsinki	40 Y	6 - 4.649,58			
.	55.45	2.15.30	3.19.36	7.20.03	3.47.31	3.05.30	
.	957,6	844,0	879,0	744,5	580,3	644,2	
.	9	74	38	231	225	77	
61	Nyman Frank	Kokkola		6 - 4.644,18			
.	1.03.00	2.15.34	3.15.47	7.12.46	3.36.19	2.48.34	
.	824,9	843,5	900,0	692,7	635,1	748,1	
.	107	76	20	309	178	28	
62	Pietilä Rainer	Vantaa		6 - 4.639,98			
.	1.08.28	2.31.24	3.32.37	6.55.17	3.08.18	2.33.42	
.	734,5	723,5	810,4	737,5	785,7	848,4	
.	203	153	83	237	58	9	
63	Köninki Kari	Pieksämäki		6 - 4.617,43			
.	1.01.17	2.26.58	3.26.31	6.03.36	3.49.43	2.54.05	
.	854,9	755,8	842,0	881,8	569,8	713,2	
.	84	127	60	48	235	44	
64	Autio Markku	Myllykoski	40	6 - 4.611,27			
.	1.09.54	2.15.18	3.56.44	5.34.52	3.34.36	2.49.03	
.	712,0	845,6	693,8	971,1	643,7	745,0	
.	226	69	242	8	164	29	
65	Liukkonen Raimo	Tampere	40 Y	6 - 4.611,27			
.	1.03.01	2.11.56	3.40.09	7.46.39	3.21.53	2.48.14	
.	824,6	873,0	772,6	680,8	710,0	750,3	
.	108	42	128	329	116	27	
66	Etelämäki Keijo	Toholampi	Y	6 - 4.608,87			
.	1.11.51	2.07.05	3.15.22	6.42.24	2.34.34	4.22.02	
.	682,2	913,6	902,3	841,6	1.000,0	269,2	
.	263	16	19	102	1	302	
67	Jokisuu Timo	Nummela	40	6 - 4.567,33			
.	1.04.37	2.44.55	3.53.28	6.39.22	3.04.18	2.34.40	
.	797,4	630,7	708,8	779,9	809,0	841,6	
.	132	244	213	177	46	12	
68	Sandvik Hans	Teerijärvi		6 - 4.563,96			
.	1.00.16	2.16.21	3.41.18	6.00.24	3.32.13	3.24.16	
.	873,1	837,2	766,9	891,4	655,8	539,6	
.	78	82	134	37	153	145	
69	Apaja Urmas	Salo	40	6 - 4.562,99			
.	1.07.40	2.16.03	3.18.13	6.48.56	3.07.43	3.23.00	
.	747,3	839,6	886,5	754,2	789,0	546,3	
.	186	81	31	220	55	140	
70	Talikka Aarne	Salo	40	6 - 4.557,47			
.	1.12.09	2.24.06	3.23.53	6.38.52	3.09.30	2.58.23	
.	677,6	777,2	855,9	781,3	778,8	686,7	
.	270	109	52	174	63	57	
71	Aalto Eero	Lohja	40 Y	6 - 4.549,21			
.	59.06	2.26.47	3.30.34	6.34.55	3.36.38	3.16.33	
.	894,3	757,2	820,9	862,0	633,5	581,4	
.	63	124	76	74	181	118	
72	Joutsenniemi Juhani	Kerava	40 Y	6 - 4.547,73			
.	59.00	2.34.50	3.39.36	6.39.40	3.08.13	3.23.49	
.	896,1	699,2	775,3	849,0	786,1	542,0	
.	45	171	123	97	57	141	
73	Heinonen Markku	Lahti	40	6 - 4.537,13			
.	1.09.12	2.15.27	3.35.05	6.16.42	3.17.55	3.13.45	
.	723,0	844,4	797,9	843,3	731,6	597,0	
.	214	73	96	101	100	97	
74	Tiirikainen Aarno	Imatra	40 Y	6 - 4.530,16			
.	1.15.45	2.10.21	3.56.33	5.56.07	3.13.53	3.13.50	
.	624,8	886,1	694,6	974,3	753,9	596,5	
.	357	32	240	7	83	99	
75	Välimäki Pekka	Turku		6 - 4.497,24			
.	1.07.10	2.15.45	3.51.48	6.05.42	3.01.31	3.35.20	
.	755,4	842,0	716,6	875,5	825,5	482,3	
.	170	80	200	57	41	183	
76	Niskanen Jorma	Kerava	40	6 - 4.489,08			
.	1.03.30	2.27.40	3.29.34	6.50.40	3.12.11	3.16.16	
.	816,3	750,6	826,1	749,6	763,5	582,9	
.	120	133	72	225	72	115	
77	Levonen Yrjö	Joensuu	Y	6 - 4.468,22			
.	1.12.02	2.29.12	3.25.50	6.54.55	3.17.35	3.02.29	
.	679,4	739,4	845,6	808,4	733,4	662,0	
.	266	140	58	130	99	73	
78	Vikman Kalevi	Vantaa	40	6 - 4.462,79			
.	57.23	2.20.49	3.37.27	6.10.40	3.44.36	3.33.11	
.	926,3	802,2	786,0	860,9	594,3	493,2	
.	22	102	112	78	211	174	
79	Pekkala Eero	Riihimäki		6 - 4.460,49			
.	1.03.20	2.35.26	3.45.38	6.06.04	3.26.44	3.05.55	
.	819,2	695,0	745,9	874,4	684,3	641,8	
.	116	172	164	59	137	78	
80	Nykänen Matti	Veteli	P	6 - 4.449,45			
.	1.03.20	2.13.22	3.57.00	7.14.55	3.22.55	2.58.42	
.	819,2	861,2	692,5	687,3	704,5	684,7	
.	115	47	245	316	122	59	
81	Törrönen Rolf	Sipoo	50	6 - 4.441,67			
.	1.00.58	2.29.43	3.41.25	7.08.31	3.21.22	3.02.20	
.	860,5	735,7	766,4	703,4	712,8	662,9	
.	82	146	137	292	112	71	
82	Hannuksela Jarmo	Espoo		6 - 4.441,31			
.	1.25.37	2.22.09	3.29.46	6.44.03	2.52.46	2.58.29	
.	491,9	792,0	825,1	767,2	879,1	686,1	
.	464	103	73	198	17	58	
83	Lähdesmäki Veli-M.	Kurikka		6 - 4.421,39			
.	1.10.07	2.29.41	3.43.25	8.02.09	3.10.09	2.30.42	
.	708,7	735,9	756,6	575,4	775,0	869,8	
.	231	145	151	408	66	7	
84	Tyrkäs Jouko	Vantaa	40	6 - 4.416,25			
.	1.03.14	2.19.15	3.22.12	6.28.41	3.46.16	3.27.53	
.	820,9	814,4	864,9	809,3	586,2	520,5	
.	114	94	47	129	220	158	
85	Havikari Pentti	Tampere	40	6 - 4.391,70			
.	1.04.42	2.29.57	3.27.41	6.21.24	3.33.54	3.22.33	
.	796,0	734,0	835,9	829,9	647,3	548,7	
.	137	147	66	112	162	137	
86	Pöyry Jorma	Lahti		6 - 4.389,17			
.	59.13	2.17.23	3.54.20	7.28.36	3.10.40	3.24.40	
.	892,1	829,0	704,8	653,7	772,1	537,4	
.	68	89	222	348	67	146	
87	Laitakari Ilpo	Alavus		6 - 4.380,62			
.	58.10	2.46.04	3.36.34	6.25.25	3.20.47	3.27.47	
.	911,6	623,1	790,4	818,5	716,0	521,0	
.	27	257	105	124	110	157	
88	Nikkinen Kari	Imatra	40	6 - 4.380,44			
.	1.15.08	2.27.07	3.24.08	7.04.30	3.12.57	3.02.02	
.	633,7	754,7	854,6	713,6	759,2	664,7	
.	349	128	54	280	75	70	
89	Viitasaari Tommi	Himanka		6 - 4.367,95			
.	1.11.12	2.12.01	3.43.12	6.59.25	3.46.46	2.50.33	
.	692,0	872,3	757,7	726,7	583,8	735,4	
.	246	43	149	265	222	31	
90	Virta Harri	Lappeenranta	40 Y	6 - 4.363,72			
.	58.59	2.31.11	3.55.48	6.27.13	3.54.26	3.10.54	
.	896,4	725,1	698,0	883,4	547,7	613,0	
.	42	151	234	46	243	85	
91	Vento Kari	Imatra	40	6 - 4.358,88			
.	1.05.33	2.14.54	3.34.20	7.04.30	3.37.45	3.15.53	
.	781,8	848,8	801,7	713,6	627,9	585,1	
.	148	62	91	281	187	112	
92	Ojala Eero	Kerava	50	6 - 4.357,20			
.	1.14.03	2.34.33	3.33.37	6.43.22	3.16.57	2.56.58	
.	649,4	701,2	805,3	769,1	736,9	695,3	
.	328	169	87	191	96	50	
93	Ilmavirta Risto	Hämeenlinna	40	6 - 4.351,61			
.	59.00	2.25.40	3.56.53	5.57.39	4.02.22	3.15.46	
.	896,1	765,5	693,1	899,7	511,6	585,7	
.	44	115	243	29	278	111	
94	Ihalainen Jarmo	Kokkola		6 - 4.349,67			
.	1.06.41	2.13.51	3.36.19	6.42.04	3.36.19	3.26.06	
.	763,2	857,3	791,7	772,6	635,1	529,9	
.	163	51	103	188	177	148	
95	Visti Arvo	Sipoo	50 Y	6 - 4.346,73			
.	59.00	2.26.50	3.37.37	6.36.48	3.47.54	3.37.06	
.	896,1	756,8	785,2	856,8	578,4	473,4	
.	47	126	113	84	227	188	
96	Kiiski Osmo	Somero	40	6 - 4.341,66			
.	1.04.48	2.33.39	3.51.44	6.36.56	3.26.06	3.04.43	
.	794,3	707,5	716,9	786,5	687,6	648,8	
.	139	162	199	165	134	76	
97	Makkonen Martti	Keuruu	40	6 - 4.337,11			
.	1.04.51	2.43.17	3.40.50	6.52.25	3.20.17	3.01.16	
.	793,5	641,5	769,2	745,0	718,7	669,3	
.	140	231	132	229	109	66	
98	Peippo Kari	Eura	40	6 - 4.336,08			
.	1.08.00	2.42.36	3.34.38	6.07.46	3.28.53	3.12.14	
.	742,0	646,1	800,1	869,4	673,0	605,5	
.	190	226	92	64	141	87	

99	Viitasaari Arto	Kokkola		6 - 4.300,31				
.	1.05.11	2.28.51	3.53.08	6.59.25	2.59.29	3.32.42		
.	787,9	742,0	710,4	726,7	837,7	495,6		
.	143	138	207	264	38	171		
100	Ojanen Esa	Vantaa	40	6 - 4.284,79				
.	1.03.01	2.39.22	3.40.12	6.57.31	3.24.31	3.14.34		
.	824,6	667,9	772,4	731,6	696,0	592,4		
.	109	198	129	254	127	102		
101	Piiroinen Heikki	Joensuu		6 - 4.253,62				
.	1.08.13	2.31.26	3.53.38	6.34.10	3.11.29	3.27.34		
.	738,5	723,3	708,1	794,1	767,5	522,2		
.	196	154	216	157	68	154		
102	Degerth Clas	Kauniainen	40	6 - 4.249,10				
.	1.11.04	2.39.06	3.49.20	7.36.27	3.05.14	2.53.11		
.	694,1	669,7	728,2	634,8	803,5	718,8		
.	241	197	186	364	48	39		
103	Sola Ismo	Naantali		6 - 4.240,52				
.	1.04.34	2.40.09	4.06.46	6.10.19	3.46.28	2.58.50		
.	798,2	662,5	648,7	861,9	585,3	683,9		
.	129	203	312	76	221	61		
104	Rautiainen Seppo	Heinola	40	6 - 4.221,55				
.	1.06.26	2.22.21	3.46.27	6.33.36	3.44.40	3.25.39		
.	767,3	790,5	742,0	795,7	593,9	532,2		
.	158	104	170	151	212	147		
105	Grannabba Guy	Terjärv	40	6 - 4.183,88				
.	1.06.39	2.38.07	3.45.39	6.33.50	3.36.17	3.19.03		
.	763,7	676,4	745,8	795,0	635,2	567,6		
.	162	190	165	154	176	124		
106	Hämäläinen Arvo	Helsinki	50	6 - 4.183,37				
.	1.20.14	2.23.23	3.40.01	6.31.06	3.11.33	3.32.44		
.	562,4	782,6	773,3	802,6	767,1	495,5		
.	416	107	126	138	70	172		
107	Rozu Jouko	Turku	40	6 - 4.169,93				
.	1.02.12	2.27.44	3.37.02	6.10.19	3.54.29	3.55.50		
.	838,8	750,2	788,1	861,9	547,5	383,5		
.	97	134	109	75	244	235		
108	Kunttu Pauli	Virkkala	50	6 - 4.141,78				
.	1.24.16	2.23.11	3.53.59	5.58.27	3.24.36	3.22.26		
.	509,1	784,1	706,4	897,3	695,5	549,4		
.	452	106	218	35	129	136		
109	Penttilä Tapani	Helsinki	40	6 - 4.131,10				
.	1.05.58	2.43.40	4.00.00	6.22.18	3.37.37	3.16.21		
.	774,9	639,0	678,9	827,3	628,5	582,5		
.	151	234	269	118	185	116		
110	Perkamo Osmo	Helsinki	40	6 - 4.124,51				
.	1.00.50	2.40.26	3.53.24	6.54.12	3.42.29	3.22.52		
.	862,9	660,6	709,1	740,3	604,5	547,0		
.	80	205	210	235	204	139		
111	Tolvanen Ari	Varkaus		6 - 4.119,71				
.	1.07.40	2.25.22	3.37.19	6.40.08	3.32.58	3.54.49		
.	747,3	767,7	786,7	777,8	652,0	388,2		
.	187	114	111	184	155	230		
112	Savonen Eero	Helsinki	40	6 - 4.107,55				
.	1.01.32	2.40.58	3.54.46	6.33.37	3.34.39	3.40.10		
.	850,5	657,0	702,8	795,6	643,5	458,2		
.	86	208	226	153	165	198		
113	Rinne Timo	Turku		6 - 4.103,24				
.	1.10.26	2.59.16	3.54.21	7.15.26	2.54.51	3.12.46		
.	703,8	540,1	704,7	686,0	866,1	602,5		
.	237	339	223	317	25	92		
114	Kääriäinen Viljo	Parola	40	6 - 4.101,47				
.	1.22.03	2.39.50	3.48.08	6.05.11	3.20.08	3.18.56		
.	538,0	664,7	733,9	877,0	719,5	568,3		
.	430	201	178	54	108	123		
115	Jokipelto Seppo	Hollola	50	6 - 4.088,92				
.	1.07.33	2.19.51	3.59.30	6.29.36	3.31.20	3.56.13		
.	749,2	809,7	681,1	806,8	660,4	381,8		
.	183	98	267	135	150	236		
116	Heikkinen Esko	Vaasa		6 - 4.088,61				
.	1.13.00	2.37.55	3.58.55	8.02.09	3.14.04	2.50.48		
.	664,9	677,8	683,8	575,4	752,9	733,8		
.	297	186	265	407	85	32		
117	Kilpeläinen Matti	Hyvinkää	40	6 - 4.085,48				
.	57.19	2.42.37	3.55.22	6.43.22	3.46.04	3.40.40		
.	927,5	645,9	700,0	769,1	587,2	455,7		
.	18	227	232	190	219	202		
118	Lösönen Eero	Helsinki		6 - 4.060,02				
.	1.08.03	2.29.31	4.18.18	7.50.12	3.07.38	3.14.54		
.	741,2	737,1	599,1	602,6	789,5	590,5		
.	191	144	367	389	54	105		
119	Metsä Touko	Espoo	40 Y	6 - 4.053,55				
.	59.09	2.31.12	3.51.07	8.01.35	3.49.49	3.31.57		
.	893,4	725,0	719,8	646,6	569,3	499,5		
.	65	152	193	353	236	169		
120	Sandvik Stig	Teerijärvi	40	6 - 4.045,33				
.	1.06.38	2.47.26	3.53.27	6.33.50	3.48.15	3.15.39		
.	764,0	614,3	708,9	795,0	576,8	586,4		
.	161	271	212	155	230	110		
121	Ketola Juhani	Launonen		6 - 4.044,14				
.	1.04.29	2.51.10	3.38.00	6.06.04	3.26.30	4.12.07		
.	799,6	590,3	783,3	874,4	685,5	311,1		
.	127	294	115	58	135	282		
122	Puupponen Erkki	Hyvinkää	50 Y	6 - 4.025,90				
.	1.07.17	2.27.35	3.51.32	6.34.32	4.04.43	3.44.04		
.	753,5	751,3	717,9	863,1	501,1	439,1		
.	177	132	197	70	288	212		
123	Hirvonen Markku	Varkaus		6 - 4.008,02				
.	1.09.52	2.26.44	3.41.59	6.40.08	3.41.44	3.54.48		
.	712,6	757,5	763,6	777,8	608,2	388,3		
.	224	122	140	183	201	228		
124	Miettinen Aapo	Kuopio	50 Y	6 - 3.957,38				
.	1.09.58	2.24.57	3.57.59	6.22.04	3.22.26	4.43.48		
.	711,0	770,8	688,0	897,9	707,1	182,5		
.	228	113	255	31	119	337		
125	Tenhunen Jorma	Nilsiä	40	6 - 3.945,43				
.	1.06.58	2.50.40	4.04.02	7.36.10	3.38.21	3.00.47		
.	758,6	593,5	660,8	635,5	624,9	672,2		
.	167	292	291	363	188	63		
126	Mäkitalo Veikko	Tampere	60 Y	6 - 3.944,54				
.	1.12.27	2.38.00	3.56.24	6.55.05	3.36.52	3.40.04		
.	673,1	677,2	695,3	807,9	632,3	458,7		
.	280	188	238	132	184	197		
127	Helo Paavo	Forssa	40	6 - 3.936,89				
.	1.06.57	2.23.11	3.48.52	6.36.56	3.57.03	4.05.12		
.	758,9	784,1	730,4	786,5	535,7	341,3		
.	166	105	183	164	257	261		
128	Kaukomaa Hannu	Helsinki	40	6 - 3.923,18				
.	59.58	2.33.56	3.35.11	6.29.05	4.29.55	4.05.44		
.	878,5	705,5	797,4	808,2	394,7	338,9		
.	74	165	97	131	356	266		
129	Larjanne Pentti	Orimattila	50	6 - 3.907,17				
.	1.18.38	2.28.34	4.16.15	5.53.04	3.47.07	3.36.43		
.	584,2	744,0	607,7	913,7	582,2	475,3		
.	400	136	361	21	223	184		
130	Lamminen Matti	Hyvinkää		6 - 3.904,25				
.	1.12.04	2.45.19	3.48.35	6.32.13	3.19.54	4.04.18		
.	678,9	628,1	731,8	799,5	720,8	345,2		
.	268	249	182	147	105	253		
131	Penttilä Pekka	Somero	40	6 - 3.901,73				
.	1.18.59	2.56.36	3.37.18	6.28.06	3.35.04	3.26.40		
.	579,4	556,4	786,8	811,0	641,4	526,9		
.	405	326	110	128	171	151		
132	Raevaara Teuri	Tampere	60	6 - 3.898,37				
.	1.12.18	2.56.53	4.06.18	6.22.25	3.16.34	3.41.30		
.	675,4	554,6	650,7	827,0	739,0	451,6		
.	278	329	305	120	93	203		
133	Väänänen Väinö	Kuopio	50 Y	6 - 3.896,32				
.	59.02	3.03.23	4.05.11	6.59.32	3.40.40	3.48.04		
.	895,5	515,5	655,7	796,4	613,4	419,9		
.	54	359	295	150	195	218		
134	Rantala Esa	Espoo	Y	6 - 3.887,25				
.	1.02.30	2.51.55	3.38.57	7.04.47	3.39.23	4.17.46		
.	833,5	585,6	778,5	782,9	619,8	287,0		
.	100	296	117	167	192	296		
135	Känninen Lauri	Kuopio	50	6 - 3.884,10				
.	1.13.52	2.55.23	3.47.32	6.45.05	3.33.35	3.28.22		
.	652,1	563,9	736,8	764,5	648,9	518,0		
.	316	318	176	205	160	161		
136	Ranta Erkki	Töysä	50	6 - 3.880,91				
.	1.11.31	2.44.52	4.00.39	6.21.31	3.49.40	3.34.22		
.	687,2	631,0	675,9	829,5	570,0	487,2		
.	256	243	272	115	234	176		
137	Siltanen Matti	Kuopio	40	6 - 3.880,70				
.	1.02.09	2.15.36	3.40.35	8.28.35	3.29.29	4.29.09		
.	839,6	843,2	770,5	517,4	669,9	240,1		
.	96	77	130	437	147	322		
138	Högbacka Matti	Sahalahti	40	6 - 3.869,13				
.	1.07.31	2.42.06	3.34.53	6.38.43	3.57.15	4.02.11		
.	749,7	649,4	798,9	781,7	534,8	354,7		
.	182	218	93	171	259	248		
139	Espo Matti	Loviisa	40	6 - 3.866,70				
.	1.22.57	2.43.36	3.57.39	6.44.00	3.39.11	3.09.05		
.	526,2	639,4	689,5	767,4	620,8	623,4		
.	439	232	251	196	191	84		
140	Puustinen Raimo K	Helsinki	50	6 - 3.863,09				
.	1.05.20	2.45.34	3.36.42	7.02.10	3.48.54	3.59.11		
.	785,4	626,4	789,8	719,6	573,7	368,2		
.	145	251	106	274	232	237		
141	Latvasalo Heimo	Mustasaari	40	6 - 3.858,52				
.	1.22.54	2.38.10	3.48.32	6.16.19	3.36.39	3.42.42		
.	526,9	676,1	732,0	844,4	633,4	445,8		
.	437	192	181	100	182	204		
142	Toivanen Niilo	Vantaa	50	6 - 3.844,58				
.	1.09.18	2.20.11	4.13.38	6.04.51	4.02.46	4.12.31		
.	721,4	807,1	618,9	878,0	509,8	309,3		
.	217	100	344	53	281	285		
143	Loimaranta Antero	Kouvola	40	6 - 3.827,02				
.	1.18.03	2.48.14	4.06.40	6.13.31	3.35.45	3.34.35		
.	592,3	609,1	649,1	852,5	637,9	486,1		
.	393	277	310	92	174	177		
144	Sundwall Fred	Espoo	40	6 - 3.813,74				
.	1.08.07	2.51.13	4.51.08	7.59.42	2.58.38	3.14.52		
.	740,1	590,0	469,2	580,9	842,9	590,7		
.	192	295	467	406	35	104		
145	Manninen Mauno	Järvenpää	40	6 - 3.811,11				
.	1.10.31	2.48.30	3.57.49	6.56.35	3.47.50	3.31.55		
.	702,5	607,4	688,8	734,1	578,7	499,6		
.	239	278	254	247	226	168		
146	Rautiainen Marja	Helsinki	N40	6 - 3.801,76				
.	1.11.16	2.34.02	3.58.31	6.32.47	3.48.00	4.04.29		
.	691,0	704,8	685,6	797,9	578,0	344,4		
.	248	166	259	149	228	257		
147	Penttinen Jaakko	Mäntyharju		6 - 3.796,60				
.	1.19.04	3.00.57	4.31.36	6.54.07	3.29.28	2.50.53		
.	578,3	530,0	544,6	740,5	670,0	733,3		
.	407	349	418	233	146	33		
148	Hänninen Jukka	Imatra	Y	6 - 3.789,96				
.	1.09.54	2.44.02	3.41.37	7.22.21	3.43.53	4.05.37		
.	712,0	636,5	765,4	738,9	597,7	339,4		
.	227	237	138	236	207	263		

149	Laaninen Kari	Liperi		6 - 3.789,09			
.	1.12.48	2.44.59	3.55.11	7.07.16	3.57.33	3.22.18	
.	667,9	630,3	700,9	706,6	533,4	550,1	
.	292	245	228	288	261	135	
150	Helminen Erkki	Tuusula		6 - 3.748,76			
.	1.15.53	3.08.46	4.02.53	6.59.41	3.13.40	3.32.52	
.	622,9	484,0	665,9	726,0	755,1	494,8	
.	358	380	284	266	80	173	
151	Koski Onni	Virkkala		6 - 3.742,85			
.	1.20.14	3.08.16	4.08.32	5.58.27	4.11.34	2.58.47	
.	562,4	486,9	640,9	897,3	471,2	684,2	
.	417	374	322	34	315	60	
152	Willgren Simo	Tampere	50	6 - 3.723,48			
.	1.10.28	2.57.27	3.39.18	6.45.00	4.07.39	3.44.01	
.	703,3	551,2	776,8	764,7	488,2	439,4	
.	238	333	121	204	296	211	
153	Lähdekorpi Kauko	Raisio	40	6 - 3.717,16			
.	1.11.05	2.55.23	4.02.38	7.27.31	4.02.47	3.08.34	
.	693,8	563,9	667,0	656,3	509,7	626,4	
.	243	319	283	346	282	81	
154	Melleri Tauno	Tampere	50	6 - 3.710,31			
.	1.23.19	2.38.03	4.05.22	6.22.25	3.41.30	3.47.52	
.	521,4	676,9	654,9	827,0	609,4	420,9	
.	443	189	297	119	198	217	
155	Rajasaari Matti	Halikko	40	6 - 3.700,95			
.	1.09.22	2.42.41	4.03.22	6.21.47	3.54.44	4.15.35	
.	720,4	645,5	663,7	828,8	546,4	296,2	
.	218	228	288	117	245	292	
156	Lehtonen Marjatta	Helsinki	N40	6 - 3.679,97			
.	1.20.07	3.00.01	3.53.52	7.03.23	3.24.08	3.40.00	
.	563,9	535,6	707,0	716,5	698,0	459,0	
.	415	343	217	275	125	195	
157	Ala-Salmi Reima	Tuuri	40	6 - 3.671,54			
.	1.17.49	2.50.31	4.23.19	6.21.31	4.10.11	3.13.48	
.	595,6	594,4	578,2	829,5	477,1	596,7	
.	388	289	391	114	304	98	
158	Halonen Jouko	Lahti	50	6 - 3.670,36			
.	1.16.06	2.38.29	4.09.46	6.06.24	4.04.47	3.59.29	
.	619,8	673,9	635,6	873,4	500,8	366,9	
.	364	194	329	60	289	241	
159	Heikkinen Jussi	Helsinki		6 - 3.663,84			
.	1.04.38	3.06.07	4.09.23	6.46.35	4.10.08	3.33.21	
.	797,1	499,4	637,2	760,4	477,4	492,3	
.	134	367	328	209	303	175	
160	Rönnholm Jukka	Keuruu	50	6 - 3.660,62			
.	1.06.21	2.47.24	3.40.02	6.52.25	3.12.55	6.29.24	
.	768,6	614,5	773,2	745,0	759,4	,0	
.	157	270	127	230	74	400	
161	Soininen Antti	Tampere	40	6 - 3.647,14			
.	1.12.49	2.36.17	4.15.23	6.21.24	4.14.06	3.54.41	
.	667,7	689,1	611,4	829,9	460,3	388,9	
.	294	175	353	113	323	227	
162	Havia Samuli	Muurla		6 - 3.640,94			
.	1.13.40	3.26.14	3.46.20	8.35.12	3.21.43	3.06.02	
.	655,1	388,0	742,5	503,4	710,9	641,1	
.	310	426	168	443	114	79	
163	Anthoni Henrik	Helsinki	60 Y	6 - 3.624,33			
.	1.11.49	2.52.35	4.11.29	6.57.47	3.38.54	4.12.34	
.	682,7	581,4	628,1	800,9	622,2	309,1	
.	261	301	336	144	189	286	
164	Hekkala Timo	Ulvila	40	6 - 3.620,59			
.	1.14.43	2.47.03	4.02.14	7.16.00	3.34.44	3.59.18	
.	639,7	616,7	668,8	684,6	643,0	367,7	
.	336	265	282	323	166	238	
165	Ahonen Olli	Helsinki	40	6 - 3.615,76			
.	1.04.39	2.50.04	3.59.05	7.20.14	4.27.27	3.39.50	
.	796,8	597,3	683,0	674,1	404,7	459,8	
.	136	284	266	335	348	193	
166	Tiainen Antti	Hyvinkää		6 - 3.613,72			
.	1.09.53	2.27.32	4.06.29	6.31.11	4.40.41	4.04.18	
.	712,3	751,6	649,9	802,4	352,2	345,2	
.	225	130	307	140	373	254	
167	Fagerström Mikko	Espoo		6 - 3.610,55			
.	1.13.14	2.45.40	3.47.19	6.56.58	3.24.37	4.50.33	
.	661,5	625,8	737,8	733,1	695,4	157,0	
.	301	253	175	249	130	350	
168	Lehtonen Heikki	Hämeenlinna		6 - 3.600,34			
.	1.39.23	3.03.34	3.45.45	6.51.41	3.16.02	3.27.38	
.	330,0	514,4	745,3	746,9	742,0	521,8	
.	523	361	166	227	90	155	
169	Wlasoff Erkki	Hämeenlinna		6 - 3.594,97			
.	1.13.08	2.43.57	3.45.03	6.38.20	3.58.41	4.30.20	
.	663,0	637,1	748,7	782,7	528,2	235,3	
.	300	236	159	169	262	324	
170	Puolakka Matti	Turku	40 Y	6 - 3.589,04			
.	1.18.13	2.42.35	3.20.09	6.31.18	3.42.25	7.28.01	
.	590,0	646,2	876,0	872,0	604,9	,0	
.	395	225	41	62	203	402	
171	Viitanen Risto	Tuusula		6 - 3.583,58			
.	1.18.32	3.15.26	3.55.20	7.29.10	3.16.21	3.40.01	
.	585,6	446,4	700,2	652,3	740,2	458,9	
.	398	404	231	352	92	196	
172	Siiskonen Juhani	Lappeenranta	50	6 - 3.582,85			
.	1.11.20	2.47.27	3.52.52	6.41.20	3.54.26	4.27.59	
.	690,0	614,1	711,6	774,5	547,7	244,8	
.	249	272	205	186	242	317	
173	Pesonen Antero	Hämeenlinna		6 - 3.564,62			
.	1.15.54	2.42.56	3.55.09	6.05.11	4.57.36	3.45.40	
.	622,6	643,8	701,0	877,0	288,7	431,4	
.	359	230	227	55	392	215	
174	Jokela Matti	Sahalahti	40	6 - 3.561,62			
.	1.11.11	2.58.44	3.45.20	6.38.43	4.09.31	4.10.45	
.	692,3	543,3	747,3	781,7	480,0	316,9	
.	245	338	162	172	301	276	
175	Pohjola Ilpo	Joensuu	Y	6 - 3.553,00			
.	1.20.45	2.52.04	4.33.14	7.23.26	3.28.27	3.39.06	
.	555,4	584,6	538,1	736,2	675,3	463,5	
.	423	299	421	243	140	192	
176	Tamminen Viljo	Espoo	60	6 - 3.544,54			
.	1.11.25	3.02.02	4.15.15	6.19.05	3.55.04	4.05.42	
.	688,8	523,5	612,0	836,5	544,8	339,0	
.	253	356	352	109	247	264	
177	Valtonen Aarni	Helsinki	50	6 - 3.520,31			
.	1.21.50	2.41.56	4.28.16	6.44.03	3.44.31	3.50.22	
.	540,9	650,5	558,0	767,2	594,7	409,0	
.	429	217	406	199	210	222	
178	Lappalainen Leo	Iisalmi	50 Y	6 - 3.518,58			
.	1.07.14	2.28.17	3.41.20	7.38.13	4.49.07	4.31.29	
.	754,3	746,1	766,8	700,6	320,1	230,7	
.	173	135	136	256	384	328	
179	Metsä Aarni	Lappeenranta	40	6 - 3.507,41			
.	1.22.28	2.57.35	3.43.05	6.27.00	4.08.04	3.59.42	
.	532,5	550,4	758,2	814,0	486,4	365,9	
.	435	334	148	126	298	243	
180	Korpela Raimo	Hyvinkää	40 Y	6 - 3.502,08			
.	1.08.16	2.56.47	3.39.18	8.21.26	4.25.08	3.49.00	
.	737,7	555,3	776,8	602,7	414,1	415,5	
.	198	327	120	388	343	220	
181	Nieminen Matti	Espoo	40	6 - 3.492,41			
.	1.04.28	3.51.53	4.03.32	6.39.29	3.44.51	3.53.06	
.	799,9	260,7	663,0	779,6	593,0	396,2	
.	126	485	289	178	213	224	
182	Yli-Antola Jarkko	Tuusula		6 - 3.489,29			
.	1.21.40	3.11.25	3.44.56	7.10.45	3.43.42	3.45.37	
.	543,1	468,9	749,3	697,8	598,6	431,6	
.	428	388	157	301	206	214	
183	Sillanpää Juhani	Helsinki	40	6 - 3.484,50			
.	1.11.28	3.03.37	4.08.48	7.50.12	3.57.22	3.30.43	
.	688,0	514,1	639,8	602,6	534,2	505,8	
.	254	362	324	390	260	166	
184	Kaivola Matti	Joutseno		6 - 3.476,60			
.	1.26.02	2.50.45	3.56.32	7.04.11	3.34.53	4.04.12	
.	486,6	593,0	694,7	714,4	642,3	345,7	
.	468	293	239	279	168	252	
185	Torniainen Voitto	Helsinki	40	6 - 3.464,67			
.	1.08.15	2.39.28	4.29.26	7.28.36	3.53.39	4.14.25	
.	738,0	667,2	553,3	653,7	551,4	301,2	
.	197	200	411	349	241	290	
186	Markkula Jouko	Loimaa	40	6 - 3.462,37			
.	1.14.59	2.37.58	4.01.31	7.36.35	4.01.48	4.08.07	
.	635,8	677,4	672,0	634,5	514,1	328,4	
.	345	187	279	367	274	270	
187	Kovanen Kauko	Pieksämäki	60	6 - 3.460,30			
.	1.13.19	2.47.22	3.55.14	6.36.11	4.01.49	4.43.55	
.	660,2	614,7	700,6	788,6	514,1	182,1	
.	303	269	229	160	276	338	
188	Blomster Rainer	Kerava	50	6 - 3.459,00			
.	1.06.01	2.56.31	4.12.14	7.08.31	4.20.35	3.59.30	
.	774,1	556,9	624,9	703,4	432,9	366,8	
.	152	325	339	291	334	242	
189	Marjamaa Juhani	Kerava	40	6 - 3.455,44			
.	1.12.09	2.53.33	4.10.41	8.13.05	3.55.05	3.36.45	
.	677,6	575,3	631,6	551,0	544,7	475,2	
.	269	308	333	420	248	186	
190	Jokinen Pentti	Loimaa		6 - 3.450,92			
.	1.10.10	2.55.13	4.03.10	7.35.33	4.21.02	3.42.46	
.	707,9	564,9	664,6	637,0	431,0	445,4	
.	232	317	285	359	336	206	
191	Kuusisto Raimo	Pieksämäki	40	6 - 3.445,17			
.	1.16.00	2.53.27	3.55.33	6.34.44	4.36.21	3.55.03	
.	621,2	575,9	699,2	792,6	369,1	387,1	
.	360	307	233	158	363	232	
192	Kokkonen Juhani	Helsinki	40	6 - 3.428,55			
.	1.09.00	3.07.10	4.19.12	7.21.03	3.55.33	3.52.28	
.	726,1	493,3	595,3	672,1	542,6	399,1	
.	208	370	372	337	250	223	
193	Heikkinen Markku	Hyrynsalmi		6 - 3.408,80			
.	1.30.50	2.47.06	4.22.28	9.02.47	3.29.38	3.01.37	
.	427,6	616,4	581,7	446,8	669,1	667,2	
.	493	266	384	456	148	68	
194	Hokkanen Kalevi	Helsinki	50 Y	6 - 3.372,83			
.	1.12.29	2.44.03	3.58.25	7.08.53	4.14.49	4.52.57	
.	672,6	636,4	686,0	772,4	457,2	148,1	
.	281	238	258	189	325	351	
195	Vainio Matti	Loimaa	50	6 - 3.359,65			
.	1.18.43	2.57.40	4.28.03	7.06.37	4.01.48	3.42.45	
.	583,1	549,8	558,9	708,2	514,1	445,5	
.	401	335	405	286	275	205	
196	Antila Timo	Tampere	40	6 - 3.351,70			
.	1.09.04	3.02.34	4.03.20	7.15.35	4.28.05	4.02.11	
.	725,1	520,3	663,9	685,6	402,1	354,7	
.	209	358	286	318	355	247	
197	Simberg Niklas	Espoo		6 - 3.341,04			
.	1.12.39	2.45.07	4.28.58	6.56.03	4.37.53	3.54.55	
.	670,2	629,4	555,1	735,5	363,1	387,8	
.	286	246	407	245	366	231	
198	Koistinen Pentti	Joensuu		6 - 3.331,31			
.	1.13.53	3.12.38	4.00.48	7.07.16	3.56.15	4.15.35	
.	651,9	462,0	675,3	706,6	539,4	296,2	
.	320	393	274	287	251	291	

199	Kärkkäinen Martti	Tampere	50	6 - 3.330,94				
.	1.09.50	2.49.04	3.50.06	6.30.17	4.40.41	4.57.12		
.	713,1	603,7	724,6	804,9	352,2	132,4		
.	223	281	188	137	370	352		
200	Ahola Heikki	Tampere	40	6 - 3.323,52				
.	1.29.18	3.45.48	4.18.40	8.05.02	3.22.35	2.53.46		
.	446,1	289,6	597,5	568,9	706,3	715,1		
.	481	472	370	411	120	42		
201	Taskinen Lauri	Hämeenlinna		6 - 3.319,88				
.	1.19.41	2.45.19	3.45.00	6.39.14	4.20.25	4.49.58		
.	569,8	628,1	748,9	780,3	433,6	159,2		
.	413	250	158	176	333	347		
202	Hämäläinen Vesa	Kouvola	40	6 - 3.314,77				
.	1.18.20	2.56.52	3.42.37	7.27.14	3.59.36	4.31.38		
.	588,4	554,7	760,5	657,0	524,1	230,1		
.	397	328	143	345	266	329		
203	Hakuli Seppo	Lappeenranta	40	6 - 3.310,67				
.	1.24.14	3.21.24	3.51.23	7.34.55	4.00.47	3.29.35		
.	509,5	413,7	718,6	638,5	518,7	511,7		
.	451	417	195	356	272	162		
204	Hirsimäki Eino	Tammela	40	6 - 3.308,29				
.	1.22.05	2.46.26	4.29.30	7.03.27	3.56.16	4.05.11		
.	537,6	620,8	553,0	716,3	539,3	341,3		
.	431	261	412	277	252	260		
205	Torttila Seppo	Kirkkonummi	50	6 - 3.308,28				
.	1.09.13	3.13.31	4.07.15	6.46.56	4.11.02	4.26.57		
.	722,7	457,1	646,5	759,5	473,5	249,0		
.	215	396	318	212	312	314		
206	Kyyrä Reijo	Hämeenlinna	40	6 - 3.296,34				
.	1.18.03	3.19.48	4.12.29	6.39.14	3.59.00	4.03.03		
.	592,3	422,4	623,8	780,3	526,8	350,8		
.	392	409	341	175	264	250		
207	Kovanen Eino	Pieksämäki	50	6 - 3.292,55				
.	1.13.53	3.21.02	4.15.59	7.28.52	3.48.39	3.54.49		
.	651,9	415,7	608,9	653,0	574,9	388,2		
.	319	416	357	350	231	229		
208	Kärkkäinen Anneli	Tampere	N50	6 - 3.289,77				
.	1.26.02	3.08.38	4.00.42	6.50.26	3.35.02	4.26.28		
.	486,6	484,8	675,7	750,2	641,5	251,0		
.	469	377	273	223	170	312		
209	Hesso Jaakko	Lavia	40	6 - 3.278,43				
.	1.19.10	3.07.57	4.05.18	6.10.06	4.40.41	4.04.50		
.	576,9	488,8	655,1	862,5	352,2	342,9		
.	408	373	296	72	369	259		
210	Jukarainen Osmo	Pieksämäki	50 Y	6 - 3.274,31				
.	59.03	3.20.52	4.05.46	7.18.23	4.49.00	4.29.06		
.	895,2	416,6	653,1	748,6	320,5	240,3		
.	55	414	298	226	383	320		
211	Läderberg Pentti	Lahti	40	6 - 3.268,56				
.	1.20.37	2.37.54	4.39.24	8.07.41	3.33.25	4.13.04		
.	557,2	677,9	513,8	563,0	649,7	307,0		
.	422	185	445	414	158	288		
212	Lindholm Kari	Valkeala		6 - 3.257,85				
.	1.12.16	3.04.31	3.58.50	7.42.08	3.56.39	4.31.38		
.	675,9	508,8	684,2	621,4	537,5	230,1		
.	277	364	264	372	255	330		
213	Väisänen Heikki	Kiuruvesi	60	6 - 3.245,82				
.	1.20.14	2.36.29	4.18.28	6.45.05	4.33.05	4.26.29		
.	562,4	687,7	598,4	764,5	382,1	250,9		
.	418	177	368	206	360	313		
214	Pulkkinen Hannu	Siilinjärvi	40	6 - 3.235,47				
.	1.23.28	2.56.02	3.42.40	7.36.10	4.37.19	3.53.21		
.	519,5	559,9	760,3	635,5	365,3	395,0		
.	444	321	144	362	365	225		
215	Iisakkila Lauri	Helsinki	60	6 - 3.203,73				
.	1.15.45	2.59.34	4.10.31	7.35.10	4.27.52	3.59.21		
.	624,8	538,3	632,3	637,9	403,0	367,5		
.	355	340	332	358	352	239		
216	Karvinen Esa	Espoo	40	6 - 3.189,57				
.	1.30.44	3.42.57	4.16.10	7.46.24	3.21.44	3.26.38		
.	428,8	303,3	608,1	611,4	710,8	527,0		
.	492	470	359	381	115	150		
217	Heikkinen Sakari	Helsinki		6 - 3.171,96				
.	1.24.50	3.14.09	4.36.40	9.02.47	3.33.05	3.14.17		
.	501,8	453,5	524,5	446,8	651,4	594,0		
.	457	399	437	457	156	101		
218	Seppälä Eila	Helsinki	N50	6 - 3.164,30				
.	1.19.40	3.27.01	4.12.59	7.03.23	3.58.47	4.04.28		
.	570,0	383,8	621,7	716,5	527,8	344,5		
.	412	428	342	276	263	256		
219	Mannevuo Pertti	Raisio	40	6 - 3.163,86				
.	1.15.02	2.54.44	3.58.49	7.12.49	4.03.14	5.12.58		
.	635,1	567,9	684,2	692,6	507,7	76,3		
.	346	313	263	312	284	364		
220	Mattila Seppo	Kuopio		6 - 3.161,01				
.	1.05.26	3.11.21	4.17.24	6.36.14	4.24.22	5.06.23		
.	783,8	469,3	602,9	788,4	417,3	99,4		
.	147	387	364	162	339	358		
221	Rögård Magnus	Vantaa	40 Y	6 - 3.155,56				
.	1.16.02	3.00.14	4.22.50	8.49.07	4.00.03	4.02.21		
.	620,7	534,3	580,2	544,4	522,0	353,9		
.	362	346	387	423	268	249		
222	Puusola Marita	Lahti	N50	6 - 3.140,00				
.	1.13.37	2.57.24	3.58.38	6.49.08	4.14.31	5.24.57		
.	655,8	551,5	685,1	753,6	458,5	35,5		
.	309	331	260	222	324	373		
223	Ponto Yrjö	Kuopio	60	6 - 3.122,92				
.	1.12.49	3.13.42	4.05.46	8.09.00	3.39.36	4.47.47		
.	667,7	456,0	653,1	560,0	618,7	167,4		
.	293	397	299	416	193	343		
224	Rajala Aatos	Sahalahti	40	6 - 3.111,70				
.	1.15.05	2.42.20	4.36.31	7.08.15	4.43.11	4.24.49		
.	634,4	647,8	525,1	704,1	342,6	257,7		
.	348	223	434	290	376	311		
225	Askonen Veijo	Helsinki	50 Y	6 - 3.111,38				
.	1.12.56	2.54.59	4.37.49	7.37.49	3.31.53	5.56.26		
.	665,9	566,4	520,0	701,5	657,5	,0		
.	296	314	440	295	152	386		
226	Seppä Veikko	Forssa	40	6 - 3.107,37				
.	1.13.57	2.57.56	4.53.41	7.12.11	4.24.26	4.06.04		
.	650,9	548,2	459,7	694,1	417,0	337,4		
.	324	336	470	305	341	267		
227	Tolmunen Ari	Hyvinkää		6 - 3.090,39				
.	1.08.20	3.48.08	3.59.49	8.18.11	3.09.00	5.13.35		
.	736,7	278,4	679,7	539,8	781,6	74,2		
.	201	477	268	428	60	368		
228	Ruohomaa Sirpa	Pori	N	6 - 3.088,37				
.	1.30.52	2.56.17	4.06.03	9.18.46	4.02.53	3.26.45		
.	427,2	558,3	651,8	415,2	509,3	526,4		
.	494	323	302	463	283	152		
229	Kuusiniemi Harri	Kankaanpää		6 - 3.080,18				
.	1.40.40	2.50.37	4.42.41	7.42.24	3.45.39	3.39.57		
.	316,0	593,8	501,1	620,8	589,2	459,2		
.	528	291	450	375	217	194		
230	Tamminen Keijo	Helsinki	50	6 - 3.072,96				
.	1.02.32	3.30.56	3.57.39	6.58.15	4.14.49	6.23.19		
.	833,0	363,5	689,5	729,7	457,2	,0		
.	103	438	252	258	326	397		
231	Koivunen Pertti	Turku	Y	6 - 3.034,67				
.	1.09.44	3.20.44	4.15.43	9.13.35	4.08.01	4.12.10		
.	714,6	417,3	610,0	495,3	486,6	310,8		
.	221	413	355	444	297	283		
232	Ropponen Pekka	Helsinki	40	6 - 3.033,33				
.	1.07.18	3.20.42	4.00.30	8.28.12	3.33.30	5.30.05		
.	753,2	417,5	676,6	518,2	649,3	18,5		
.	178	412	270	435	159	378		
233	Hauhia Hannu	Lahti	40	6 - 3.031,76				
.	1.03.28	3.37.25	3.35.00	6.48.11	4.46.33	5.43.14		
.	816,9	330,6	798,3	756,2	329,8	,0		
.	118	457	95	217	378	382		
234	Vähä Kauko	Kouvola	50	6 - 3.021,76				
.	1.16.35	3.01.29	4.44.16	7.33.26	4.09.18	4.23.17		
.	612,9	526,8	495,1	642,0	481,0	264,0		
.	371	352	455	355	300	305		
235	Sorsa Kalevi	Vantaa	50	6 - 3.016,79				
.	1.14.32	3.00.31	4.21.37	7.38.00	4.24.40	4.36.51		
.	642,4	532,6	585,2	631,1	416,0	209,4		
.	333	347	378	368	342	334		
236	Pettinen Ossi	Hyvinkää	40	6 - 3.014,28				
.	1.13.43	4.28.52	4.03.22	8.04.40	3.41.23	3.48.46		
.	654,3	100,0	663,7	569,7	609,9	416,6		
.	311	528	287	410	197	219		
237	Sipari Juhani	Valkeala	50	6 - 3.003,50				
.	1.12.46	3.47.59	4.22.09	6.43.56	4.10.35	4.31.39		
.	668,4	279,1	583,0	767,5	475,4	230,0		
.	290	476	381	195	310	331		
238	Hotokka Tuomo	Halikko	40	6 - 2.972,62				
.	1.30.55	3.05.30	4.08.58	6.21.47	4.46.33	4.27.50		
.	426,6	503,0	639,0	828,8	329,8	245,4		
.	495	365	326	116	379	316		
239	Toriseva Toivo U	Harjavalta	50 Y	6 - 2.972,39				
.	1.23.15	3.09.57	4.15.09	7.55.57	4.32.00	4.11.16		
.	522,3	477,3	612,4	659,4	386,4	314,7		
.	442	385	351	341	358	280		
240	Antikainen Marja-Lee	Lahti	N	6 - 2.967,84				
.	1.32.15	3.36.29	4.23.10	8.40.28	3.53.21	3.13.36		
.	410,8	335,3	578,8	492,3	552,8	597,8		
.	498	455	389	447	239	96		
241	Andresen Kaj	Tampere	40	6 - 2.962,22				
.	1.21.35	3.33.49	4.14.12	8.05.02	4.06.14	3.54.33		
.	544,2	348,8	616,5	568,9	494,4	389,5		
.	427	449	348	412	293	226		
242	Kallio Kaj	Kerava	40	6 - 2.959,87				
.	1.11.23	3.29.30	4.17.56	8.13.05	4.27.27	4.04.43		
.	689,3	370,9	600,6	551,0	404,7	343,4		
.	252	433	365	419	349	258		
243	Vainio Aarno	Turenki	50	6 - 2.916,86				
.	1.25.44	3.24.55	4.58.25	6.51.41	3.57.10	4.13.01		
.	490,4	394,9	442,3	746,9	535,1	307,2		
.	467	424	475	228	258	287		
244	Salonen Eino	Loimaa	40	6 - 2.892,01				
.	1.15.19	3.28.31	4.41.34	7.35.33	4.24.26	4.08.46		
.	631,0	376,0	505,4	637,0	417,0	325,6		
.	352	430	448	360	340	272		
245	Hepoluhti Heikki	Vihtijärvi	40	6 - 2.891,86				
.	1.27.57	3.03.31	4.36.36	6.57.24	4.43.37	4.10.46		
.	462,7	514,7	524,8	731,9	341,0	316,9		
.	476	360	436	252	377	278		
246	Liukko Ilmo	Sulkava	40	6 - 2.886,80				
.	1.11.22	4.15.57	4.18.34	6.24.47	5.03.04	4.01.45		
.	689,5	153,5	598,0	820,3	268,9	356,6		
.	250	512	369	123	393	245		
247	Lehtosaari Esa	Helsinki	40	6 - 2.872,91				
.	1.20.56	3.37.27	4.06.24	7.01.55	4.01.10	5.05.39		
.	552,9	330,5	650,3	720,3	517,0	102,0		
.	424	458	306	273	273	357		
248	Seppälä Esa	Valkeala		6 - 2.849,85				
.	1.29.28	3.29.40	4.35.55	7.42.08	4.04.41	3.55.23		
.	444,1	370,0	527,5	621,4	501,3	385,6		
.	483	435	431	373	287	234		

249	Mustakallio Kullervo	Helsinki	40	6 - 2.843,11				274	Korpela Marita	Hyvinkää	N	6 - 2.221,28					
.	1.17.00	3.08.44	4.34.36	8.18.11	3.41.59	5.14.06		.	1.40.40	4.31.40	4.35.38	8.04.40	4.10.13	4.28.52			
.	607,0	484,2	532,6	539,8	607,0	72,4		.	316,0	88,8	528,6	569,7	477,0	241,2			
.	374	379	427	427	202	369		.	527	531	430	409	306	318			
250	Ryyppö Juha	Hämeenlinna		6 - 2.835,10				275	Niemistö Raimo	Helsinki	40	6 - 2.216,98					
.	1.25.42	3.47.23	4.09.20	8.23.12	3.36.30	4.23.49		.	1.26.37	3.55.19	4.34.21	8.57.29	4.57.03	4.36.23			
.	490,8	282,0	637,4	529,0	634,1	261,8		.	479,2	244,7	533,6	457,4	290,7	211,3			
.	465	475	327	433	179	306		.	470	488	426	453	390	333			
251	Havia Helena	Muurla	N	6 - 2.818,34				276	Ahonen Antti	Espoo	40	6 - 2.188,19					
.	1.36.25	4.01.53	4.09.50	8.35.12	4.00.29	3.16.27		.	1.32.30	4.43.59	4.43.26	6.47.28	5.08.17	4.30.56			
.	362,9	214,8	635,3	503,4	520,1	581,9		.	407,9	40,6	498,3	758,1	250,4	232,9			
.	514	497	330	442	270	117		.	500	541	453	213	400	326			
252	Mansikkamäki Raimo	Jämijärvi		6 - 2.779,46				277	Leinonen Markku	Vantaa	40	6 - 2.183,64					
.	1.33.45	3.24.54	4.21.47	6.41.50	4.50.09	4.10.42		.	1.54.35	4.15.38	4.22.48	7.52.50	3.45.41	5.09.46			
.	393,3	395,0	584,5	773,2	316,2	317,2		.	175,4	154,8	580,3	596,5	589,0	87,5			
.	506	423	380	187	386	275		.	539	510	386	391	218	360			
253	Silander Lauri	Helsinki	50	6 - 2.760,15				278	Laakso Helena	Tervakoski	N40Y	6 - 2.130,25					
.	1.14.43	4.04.56	4.33.28	7.12.11	4.41.32	4.05.43		.	1.37.39	3.16.27	4.01.12	12.07.40	4.12.10	5.36.36			
.	639,7	201,2	537,1	694,1	349,0	339,0		.	349,1	440,7	673,5	198,4	468,6	,0			
.	337	500	423	306	374	265		.	519	406	275	477	317	380			
254	Harju Aulis	Jalasjärvi	50	6 - 2.735,37				279	Salonen Matti	Hyvinkää	40	6 - 2.119,97					
.	1.16.09	3.30.25	4.25.38	7.09.39	4.23.38	5.17.31		.	1.25.16	4.31.43	4.26.50	8.23.10	4.39.28	5.10.23			
.	619,1	366,2	568,7	700,5	420,3	60,6		.	496,3	88,6	563,8	529,0	357,0	85,3			
.	365	436	400	297	338	372		.	459	532	403	431	367	361			
255	Pekkonen Pekka	Espoo	40	6 - 2.727,18				280	Pimenoff Sandy	Espoo	50	6 - 2.057,76					
.	1.15.44	3.33.18	4.57.49	7.49.34	4.13.41	4.29.08		.	1.22.06	4.25.02	4.58.31	7.12.01	5.03.16	5.46.51			
.	625,0	351,4	444,5	604,1	462,1	240,1		.	537,4	115,6	442,0	694,6	268,2	,0			
.	354	447	474	385	321	321		.	433	522	476	304	394	383			
256	Oksanen Sirkka-Liisa	Hollola	N40	6 - 2.707,35				281	Lindqvist Sven	Helsinki	60	6 - 2.042,10					
.	1.31.13	3.15.19	4.06.42	7.00.16	4.40.41	5.02.58		.	1.27.45	4.28.50	4.18.52	6.58.15	5.38.02	6.02.11			
.	423,1	447,0	649,0	724,5	352,2	111,6		.	465,1	100,2	596,7	729,7	150,4	,0			
.	496	403	311	269	372	354		.	474	527	371	257	413	389			
257	Laitinen Eero	Espoo	40	6 - 2.702,84				282	Laaksonen Tapani	Raisio	40	6 - 2.032,69					
.	1.17.57	3.43.54	4.30.08	8.17.50	4.20.48	4.17.41		.	1.24.40	4.35.13	4.48.35	7.12.49	5.22.41	5.11.21			
.	593,7	298,7	550,5	540,6	432,0	287,3		.	504,0	74,7	478,7	692,6	200,8	81,9			
.	390	471	414	425	335	294		.	456	534	464	311	409	363			
258	Kuosmanen Martti	Tampere	50	6 - 2.681,77				283	Heinonen Pekka	Urjala	50	6 - 2.022,60					
.	1.12.40	3.35.31	4.29.14	7.42.28	5.06.10	4.29.23		.	1.46.34	3.47.01	4.40.25	7.53.25	4.33.42	6.28.27			
.	669,9	340,1	554,1	620,6	257,9	239,1		.	254,2	283,7	509,9	595,2	379,6	,0			
.	287	453	409	377	397	323		.	530	474	446	392	361	399			
259	Arminen Pirjo	Orimattila	N	6 - 2.665,27				284	Salonen Marita	Hyvinkää	N40	6 - 1.963,30					
.	2.01.32	3.42.13	4.20.08	7.00.16	4.15.08	3.36.46		.	1.52.51	4.30.31	4.45.28	8.23.13	4.05.00	4.50.07			
.	111,5	306,9	591,4	724,5	455,9	475,1		.	192,0	93,4	490,5	528,9	499,9	158,6			
.	543	469	376	268	327	187		.	537	529	458	434	290	349			
260	Långbacka Harry	Teerijärvi	40	6 - 2.650,94				285	Pyykki Antero	Lappeenranta	50	6 - 1.916,54					
.	1.14.20	4.05.41	4.44.20	6.55.44	5.12.21	4.05.23		.	1.28.09	4.44.34	4.29.12	6.41.20	5.57.38	6.21.13			
.	645,3	197,9	494,8	736,3	236,2	340,4		.	460,2	38,4	554,2	774,5	89,2	,0			
.	331	501	456	241	403	262		.	478	542	408	185	415	395			
261	Markkula Arja	Loimaa	N	6 - 2.623,42				286	Mäkelä Marja-Leena	Hyvinkää	N	6 - 1.908,29					
.	1.58.10	2.52.51	4.24.15	7.36.35	4.36.05	4.09.26		.	1.29.25	4.22.34	4.23.01	9.38.26	4.40.41	5.27.04			
.	142,0	579,7	574,4	634,5	370,2	322,7		.	444,7	125,8	579,4	377,7	352,2	28,5			
.	541	303	395	366	362	273		.	482	519	388	469	371	377			
262	Pitkä Keijo	Tammela	50	6 - 2.613,25				287	Antikainen Tapio	Helsinki	Y	6 - 1.863,98					
.	1.34.35	3.31.06	4.15.27	7.17.53	4.26.22	4.47.57		.	1.17.06	4.38.25	5.17.57	10.21.21	4.15.51	6.28.27			
.	383,7	362,6	611,1	679,9	409,1	166,8		.	605,6	62,1	373,5	369,9	452,8	,0			
.	510	439	354	332	346	345		.	377	537	488	470	328	398			
263	Elonsalo Raimo	Kirkkonummi	60	6 - 2.608,68				288	Siitonen Sakari	Helsinki	60	6 - 1.705,38					
.	1.22.55	3.48.49	4.14.04	7.57.23	4.06.57	5.02.43		.	1.26.40	4.28.37	5.18.07	8.28.45	5.17.14	5.30.43			
.	526,6	275,1	617,0	586,1	491,3	112,5		.	478,6	101,0	372,9	517,1	219,3	16,4			
.	438	480	347	399	294	353		.	471	526	489	438	406	379			
264	Komppa Petteri	Lahti		6 - 2.548,14				289	Karvonen Pirjo	Somero	N	6 - 1.661,30					
.	2.22.03	4.20.28	3.45.09	6.37.15	3.48.07	4.14.08		.	2.09.20	4.14.20	4.25.33	10.32.54	4.36.44	4.29.05			
.	,0	134,5	748,2	785,7	577,4	302,4		.	44,0	160,3	569,0	280,0	367,6	240,3			
.	549	518	161	166	229	289		.	546	509	399	473	364	319			
265	Metsätähti Markku	Vesanto		6 - 2.500,98				290	Kilpikari Jyrki	Hyvinkää		6 - 1.481,69					
.	1.40.01	3.12.50	4.39.07	7.58.22	4.57.03	4.08.20		.	2.11.15	4.49.22	4.34.41	9.36.26	4.16.56	5.14.22			
.	323,1	460,9	514,9	583,9	290,7	327,5		.	28,0	20,2	532,3	381,4	448,2	71,5			
.	526	395	444	402	389	271		.	547	545	428	468	330	370			
266	Häkkinen Veijo	Helsinki	50	6 - 2.419,29				291	Korvenmaa Juhani	Kauniainen	60	6 - 1.243,14					
.	1.18.17	4.08.52	4.59.30	7.15.50	3.59.52	6.23.19		.	1.51.20	5.02.20	5.14.01	9.30.00	5.06.45	8.46.15			
.	589,1	183,9	438,4	685,0	522,9	,0		.	206,7	,0	387,0	393,6	255,8	,0			
.	396	504	477	320	267	396		.	536	547	486	466	399	406			
267	Litja Esa	Vihti		6 - 2.405,24				292	Voutilainen Antero	Espoo	70	6 - 662,14					
.	1.20.37	4.24.21	4.16.57	8.42.25	4.49.28	4.10.33		.	2.32.59	5.45.58	6.08.29	9.01.46	6.35.45	8.46.12			
.	557,2	118,4	604,8	488,3	318,8	317,8		.	,0	,0	213,4	448,8	,0	,0			
.	421	521	363	448	385	274		.	551	550	501	455	417	405			
268	Packalen Paul	Lohja	40	6 - 2.398,87				293	Nurmi Kari	Vantaa		5 - 4.354,86					
.	1.15.10	3.37.06	4.53.49	7.58.59	4.30.39	5.38.00		.	1.00.13	1.57.22	3.43.23	6.01.39	.	2.35.23			
.	633,2	332,2	459,2	582,5	391,8	,0		.	874,0	1.000,0	756,8	887,6	.	836,5			
.	350	456	471	404	357	381		.	77	1	150	43	.	15			
269	Eerola Jukka	Pieksämäki	40	6 - 2.373,90				294	Pulkkinen Jarmo	Nastola		5 - 4.327,81					
.	1.13.53	3.20.57	4.42.03	7.50.01	5.23.09	7.12.50		.	59.10	2.01.15	3.18.22	6.00.41	.	2.57.12			
.	651,9	416,1	503,6	603,0	199,3	,0		.	893,1	964,7	885,7	890,5	.	693,9			
.	317	415	449	386	410	401		.	67	7	32	39	.	53			
270	Leinonen Markku	Lahti		6 - 2.350,68				295	Sjö Olli	Helsinki		5 - 4.265,12					
.	1.40.01	3.15.02	4.37.12	7.58.22	4.57.03	4.43.56		.	55.20	2.36.37	3.00.22	6.08.55	3.13.14	.			
.	323,1	448,6	522,4	583,9	290,7	182,0		.	965,8	686,8	989,0	866,0	757,6	.			
.	525	402	438	401	388	339		.	6	178	2	67	76	.			
271	Jalonen Antti	Hyvinkää	50	6 - 2.349,14				296	Juvonen Jouko	Helsinki	40	5 - 4.186,86					
.	1.22.06	3.55.47	4.30.12	8.23.12	4.13.48	5.27.04		.	58.12	2.26.23	3.22.16	6.11.34	3.07.02	.			
.	537,4	242,6	550,2	529,0	461,6	28,5		.	910,9	760,1	864,6	858,2	793,0	.			
.	432	490	415	432	322	376		.	30	120	48	81	51	.			
272	Ovaskainen Kari	Vantaa	40	6 - 2.285,86				297	Sokura Harri	Nastola		5 - 4.124,87					
.	1.49.06	3.59.48	4.41.08	8.57.29	4.00.22	4.03.43		.	1.01.33	2.00.54	3.28.30	6.48.42	3.19.57	.			
.	228,7	224,2	507,1	457,4	520,6	347,8		.	850,2	967,8	831,6	754,8	720,5	.			
.	534	492	447	454	269	251		.	87	3	68	218	107	.			
273	Tammivuori Tapio	Rauma	40	6 - 2.238,89				298	Långbacka Krister	Teerijärvi		5 - 4.005,48					
.	1.36.39	3.34.13	4.47.25	7.13.39	5.06.41	5.05.34		.	59.02	2.10.23	3.56.06	6.55.44	3.07.20	.			
.	360,2	346,7	483,1	690,5	256,1	102,3		.	895,5	885,8	696,6	736,3	791,3	.			
.	516	450	462	315	398	356		.	53	33	236	242	53	.			

299	Tistelgren Raimo	Imatra	40	5 - 3.880,81			
.	1.03.11	.	3.41.58	5.57.24	3.23.45	2.57.02	
.	821,7	.	763,7	900,4	700,0	694,9	
.	113	.	139	28	124	52	
300	Mattila Simo	Tampere	50 Y	5 - 3.856,34			
.	1.13.15	2.15.42	3.37.44	6.25.08	.	2.59.40	
.	661,2	842,4	784,6	889,2	.	678,9	
.	302	78	114	40	.	62	
301	Kiviharju Pekka	Hämeenlinna	40	5 - 3.765,13			
.	59.58	2.33.07	3.57.02	6.43.42	.	2.53.49	
.	878,5	711,3	692,4	768,2	.	714,8	
.	75	159	246	192	.	43	
302	Maanpää Sauli	Turku	40	5 - 3.759,81			
.	58.58	2.30.10	3.18.07	7.27.31	.	3.15.29	
.	896,7	732,4	887,1	656,3	.	587,3	
.	36	148	30	347	.	109	
303	Pylsy Risto	Joutsa		5 - 3.727,85			
.	1.06.30	2.38.25	3.37.00	6.48.55	3.15.31	.	
.	766,2	674,4	788,3	754,2	744,8	.	
.	159	193	108	219	88	.	
304	Pitkänen Pertti	Siilinjärvi		5 - 3.719,85			
.	1.13.26	2.29.27	3.36.58	6.31.31	3.17.30	.	
.	658,5	737,6	788,4	801,4	733,9	.	
.	306	143	107	143	98	.	
305	Suoverinaho Kalervo	Hämeenlinna	50	5 - 3.717,49			
.	1.03.22	2.36.54	3.57.04	6.44.56	3.13.20	.	
.	818,6	684,8	692,2	764,9	757,0	.	
.	117	182	247	202	77	.	
306	Vainio Reima	Vantaa		5 - 3.695,12			
.	1.09.08	2.41.23	3.54.18	6.55.17	.	2.30.03	
.	724,0	654,2	705,0	737,5	.	874,5	
.	211	212	221	238	.	6	
307	Jurvanen Taisto	Hämeenlinna	40	5 - 3.688,40			
.	1.04.38	.	3.50.23	6.29.21	3.25.25	3.01.15	
.	797,1	.	723,3	807,5	691,2	669,4	
.	135	.	190	134	131	65	
308	Widing Martti	Helsinki	40	5 - 3.673,31			
.	59.43	2.27.17	3.26.42	.	3.35.33	3.21.02	
.	883,0	753,5	841,0	.	638,9	556,9	
.	72	129	63	.	173	128	
309	Lehto Juhani	Turku	40 Y	5 - 3.641,98			
.	1.04.32	2.34.38	3.19.06	9.14.24	3.11.32	.	
.	798,8	700,6	881,7	493,7	767,2	.	
.	128	170	36	446	69	.	
310	Koistinen Seppo	Vantaa		5 - 3.566,73			
.	1.02.13	2.50.17	3.21.08	.	3.22.53	3.21.01	
.	838,5	595,9	870,7	.	704,7	557,0	
.	98	286	44	.	121	127	
311	Heimonen Jorma	Tampere		5 - 3.543,64			
.	1.14.19	2.45.12	3.33.02	6.45.00	3.24.27	.	
.	645,5	628,8	808,3	764,7	696,3	.	
.	329	247	86	203	126	.	
312	Saarinen Mauri	Riihimäki	40	5 - 3.525,45			
.	1.04.44	2.44.11	3.54.32	.	3.28.56	2.53.20	
.	795,4	635,5	703,9	.	672,8	717,9	
.	138	239	224	.	143	40	
313	Toivonoja Raimo	Lahti	40	5 - 3.518,41			
.	1.22.40	2.40.46	3.28.30	7.01.25	3.09.49	.	
.	529,9	658,4	831,6	721,5	777,0	.	
.	436	207	69	271	64	.	
314	Puhakka Seppo	Koria	50	5 - 3.479,47			
.	1.13.53	2.25.55	4.04.32	6.43.56	3.35.45	.	
.	651,9	763,6	658,5	767,5	637,9	.	
.	321	117	294	194	175	.	
315	Makkonen Esa	Joutseno	40 Y	5 - 3.472,72			
.	1.07.55	2.32.25	3.51.09	9.06.28	3.08.34	.	
.	743,3	716,3	719,7	509,4	784,1	.	
.	188	157	194	441	59	.	
316	Koivumäki Erkki	Karkkila		5 - 3.442,17			
.	1.01.40	2.58.14	3.46.20	6.56.58	3.49.14	.	
.	848,1	546,4	742,5	733,1	572,1	.	
.	92	337	169	250	233	.	
317	Jokinen Erkki	Kirkkonummi	40	5 - 3.425,50			
.	1.02.36	2.46.53	3.47.17	6.58.48	.	3.29.59	
.	831,8	617,8	738,0	728,3	.	509,6	
.	104	264	174	259	.	163	
318	Lantta Timo	Helsinki	40	5 - 3.425,28			
.	1.09.23	2.50.23	3.52.56	6.17.35	.	3.20.52	
.	720,1	595,3	711,3	840,8	.	557,8	
.	219	287	206	103	.	125	
319	Kettunen Markku	Hämeenlinna	40	5 - 3.365,83			
.	1.11.51	2.47.46	3.53.16	7.08.51	3.31.33	.	
.	682,2	612,1	709,8	702,5	659,3	.	
.	264	276	208	293	151	.	
320	Verhola Reijo	Helsinki	40	5 - 3.358,06			
.	1.07.14	3.09.22	3.48.07	6.55.43	3.32.48	.	
.	754,3	480,6	734,0	736,3	652,9	.	
.	174	384	177	240	154	.	
321	Salonen Esa	Heinola	40	5 - 3.353,13			
.	1.08.11	2.41.41	3.57.14	6.59.02	3.55.31	.	
.	739,0	652,2	691,5	727,7	542,7	.	
.	195	215	250	263	249	.	
322	Virkki Matti	Helsinki	40	5 - 3.343,43			
.	1.04.35	.	4.12.26	7.16.36	3.26.40	3.21.37	
.	797,9	.	624,0	683,1	684,6	553,7	
.	130	.	340	324	136	132	
323	Ruohomaa Hannu	Pori	40	5 - 3.322,68			
.	1.12.11	2.44.20	3.50.31	7.11.05	3.45.11	.	
.	677,1	634,5	722,6	696,9	591,4	.	
.	274	240	192	303	215	.	
324	Vesterinen Kari	Pieksämäki	40	5 - 3.316,02			
.	1.12.26	2.45.17	3.44.05	6.34.44	.	3.38.06	
.	673,4	628,3	753,4	792,6	.	468,4	
.	279	248	154	159	.	189	
325	Kuhmonen Mauno	Mikkeli	40 Y	5 - 3.306,10			
.	1.11.09	2.36.45	3.58.41	7.15.04	.	3.34.39	
.	692,8	685,8	684,8	756,9	.	485,7	
.	244	180	261	216	.	178	
326	Hintsanen Lauri	Halikko	50 Y	5 - 3.295,60			
.	1.13.53	2.41.43	3.47.11	7.54.41	3.45.16	.	
.	651,9	652,0	738,5	662,3	591,0	.	
.	318	216	173	339	216	.	
327	Simonen Pentti	Otalampi	40 Y	5 - 3.292,57			
.	1.16.36	2.53.04	3.49.13	6.37.42	.	3.28.17	
.	612,7	578,3	728,8	854,4	.	518,4	
.	372	305	185	88	.	159	
328	Pakarinen Aimo	Heinola	40	5 - 3.292,51			
.	59.01	2.47.13	3.53.29	6.59.02	.	4.04.27	
.	895,8	615,7	708,8	727,7	.	344,6	
.	49	267	214	262	.	255	
329	Tamminen Harri	Helsinki		5 - 3.262,28			
.	1.05.46	2.41.00	4.22.14	6.57.31	4.02.04	.	
.	778,2	656,8	582,7	731,6	513,0	.	
.	149	209	382	255	277	.	
330	Harjula Jorma	Jyväskylä	40	5 - 3.245,60			
.	1.13.51	2.52.01	4.09.57	6.39.31	.	3.14.16	
.	652,4	584,9	634,8	779,5	.	594,1	
.	313	298	331	180	.	100	
331	Antikainen Mauri	Helsinki	40 Y	5 - 3.230,92			
.	1.01.38	2.42.31	4.04.23	7.11.26	.	4.12.16	
.	848,7	646,6	659,2	766,0	.	310,4	
.	89	224	293	200	.	284	
332	Kari Pekka	Toijala		5 - 3.229,25			
.	1.11.40	2.43.38	3.42.52	8.13.14	3.44.25	.	
.	685,0	639,2	759,3	550,7	595,1	.	
.	259	233	147	421	209	.	
333	Laakso Timo	Tuusula		5 - 3.219,21			
.	1.17.04	.	3.39.08	7.10.45	3.22.24	3.45.51	
.	606,1	.	777,6	697,8	707,3	430,5	
.	376	.	119	300	118	216	
334	Salonen Kalevi	Hämeenlinna	40	5 - 3.195,06			
.	1.12.11	2.54.29	4.08.46	6.43.42	.	3.24.07	
.	677,1	569,5	639,9	768,2	.	540,4	
.	275	311	323	193	.	143	
335	Fagerholm Henrik	Kauniainen	40	5 - 3.170,19			
.	1.10.16	.	4.07.16	7.36.27	3.47.29	3.12.50	
.	706,4	.	646,5	634,8	580,4	602,1	
.	235	.	319	365	224	93	
336	Nuotio Simo	Espoo	50	5 - 3.151,60			
.	1.17.18	.	4.08.54	6.46.56	3.34.44	3.30.30	
.	602,8	.	639,3	759,5	643,0	506,9	
.	383	.	325	211	167	165	
337	Ryynänen Pertti	Helsinki	40	5 - 3.147,98			
.	.	2.27.33	3.48.24	6.08.15	4.03.24	4.17.19	
.	.	751,5	732,6	868,0	507,0	288,9	
.	.	131	180	66	286	293	
338	Jokinen Mikko	Lahti		5 - 3.136,77			
.	1.38.42	2.40.18	3.52.04	6.50.40	3.28.55	.	
.	337,4	661,5	715,4	749,6	672,9	.	
.	520	204	202	224	142	.	
339	Tiainen Markku	Keuruu		5 - 3.103,32			
.	1.14.52	3.20.18	3.56.04	7.10.39	3.33.06	.	
.	637,5	419,7	696,8	698,0	651,3	.	
.	344	411	235	299	157	.	
340	Kinnarinen Matti	Liperi		5 - 3.089,57			
.	1.10.20	2.42.53	3.58.15	6.34.10	.	4.24.28	
.	705,3	644,2	686,8	794,1	.	259,1	
.	236	229	256	156	.	308	
341	Forsén Kaj	Terjärv	40	5 - 3.067,20			
.	1.07.13	3.01.51	4.33.15	6.57.22	.	3.28.21	
.	754,5	524,6	538,0	732,0	.	518,1	
.	172	355	422	251	.	160	
342	Ettanen Martti	Hollola	40	5 - 3.053,47			
.	1.05.20	2.40.41	4.16.11	7.01.25	.	4.19.32	
.	785,4	658,9	608,0	721,5	.	279,6	
.	144	206	360	270	.	298	
343	Tanska Vesa	Katinala	40	5 - 2.917,98			
.	.	2.36.50	4.19.25	7.57.11	4.02.24	3.24.08	
.	.	685,3	594,4	586,6	511,5	540,3	
.	.	181	374	398	279	144	
344	Marttinen Ilkka	Lappeenranta		5 - 2.917,20			
.	1.14.34	3.09.07	4.12.09	7.33.21	3.59.13	.	
.	641,9	482,0	625,3	642,2	525,8	.	
.	334	381	338	354	265	.	
345	Riihinen Mika	Kuopio		5 - 2.915,74			
.	1.21.17	2.52.29	4.07.43	6.59.41	.	3.49.06	
.	548,2	582,0	644,5	726,0	.	415,0	
.	426	300	321	267	.	221	
346	Viitanen Juhani	Hyvinkää	40	5 - 2.877,38			
.	1.07.16	2.55.07	4.29.22	6.57.24	.	4.21.12	
.	753,7	565,5	553,5	731,9	.	272,6	
.	176	315	410	253	.	299	
347	Kujansuu Olli	Kankaanpää		5 - 2.850,63			
.	1.23.37	2.46.42	4.13.49	7.42.24	.	3.36.44	
.	517,5	619,0	618,1	620,8	.	475,2	
.	446	263	345	376	.	185	
348	Backman Janne	Helsinki		5 - 2.785,64			
.	.	3.07.14	3.57.08	7.12.21	4.46.58	3.17.00	
.	.	492,9	691,9	693,7	328,2	578,9	
.	.	371	249	307	380	120	

349	Auvinen Raimo	Imatra			5 - 2.785,23				
.	1.11.23	2.52.48	3.51.34	.	4.39.55	3.43.15			
.	689,3	580,0	717,7	.	355,2	443,1			
.	251	302	198	.	368	208			
350	Myrskylä Pekka	Helsinki		40	5 - 2.765,09				
.	1.08.50	2.51.56	3.42.43	.	4.27.43	4.17.42			
.	728,8	585,5	760,0	.	403,6	287,3			
.	205	297	146	.	350	295			
351	Hailla Raimo	Myllykoski		50	5 - 2.710,16				
.	1.48.00	2.56.05	4.17.57	6.19.37	4.10.35	.			
.	239,7	559,6	600,6	835,0	475,4	.			
.	532	322	366	110	309	.			
352	Heikkilä Olavi	Lavia		40	5 - 2.702,17				
.	1.25.26	2.46.12	.	6.10.06	3.33.36	5.13.31			
.	494,2	622,3	.	862,5	648,8	74,4			
.	460	258	.	73	161	366			
353	Rutila Jukka	Artjärvi			5 - 2.690,01				
.	1.18.09	2.54.40	4.14.02	7.45.11	4.54.42	.			
.	590,9	568,3	617,2	614,3	299,3	.			
.	394	312	346	380	387	.			
354	Valovirta Vilho	Salo		60 Y	5 - 2.688,15				
.	.	2.57.26	4.03.50	7.14.55	4.16.41	4.22.09			
.	.	551,3	661,7	757,3	449,3	268,7			
.	.	332	290	215	329	304			
355	Kuusela Matti	Tampere		50	5 - 2.659,76				
.	1.13.07	4.01.44	4.16.28	7.08.15	4.11.48	.			
.	663,2	215,5	606,8	704,1	470,2	.			
.	299	496	362	289	316	.			
356	Harrila Pekka	Kouvola		40	5 - 2.651,50				
.	1.13.03	3.20.16	4.07.35	.	3.56.58	3.55.14			
.	664,2	419,8	645,1	.	536,1	386,3			
.	298	410	320	.	256	233			
357	Valkonen Rauno	Kauniainen		40	5 - 2.632,24				
.	1.16.14	3.06.18	4.26.52	7.05.35	5.10.49	.			
.	617,9	498,3	563,7	710,9	241,5	.			
.	367	368	404	285	402	.			
358	Kainulainen Martti	Kuopio			5 - 2.630,73				
.	1.14.50	3.01.01	.	6.36.14	4.03.16	4.47.51			
.	638,0	529,6	.	788,4	507,6	167,1			
.	342	350	.	161	285	344			
359	Kvist Hans-Henry	Lohja			5 - 2.571,29				
.	1.24.07	3.21.35	.	7.58.59	3.44.05	3.38.08			
.	511,0	412,7	.	582,5	596,8	468,3			
.	449	418	.	403	208	190			
360	Hämäläinen Kari	Vantaa		40	5 - 2.561,76				
.	.	3.00.49	4.19.53	7.27.14	4.12.44	4.11.06			
.	.	530,8	592,5	657,0	466,1	315,4			
.	.	348	375	344	319	279			
361	Ojala Kari	Valkeakoski			5 - 2.560,27				
.	1.38.50	2.56.25	4.13.35	8.13.14	4.05.39	.			
.	336,0	557,5	619,1	550,7	497,0	.			
.	521	324	343	422	292	.			
362	Kulmala Matti	Tuusula		40	5 - 2.551,93				
.	1.15.12	3.09.12	4.51.59	.	3.56.30	3.45.14			
.	632,7	481,6	466,0	.	538,2	433,5			
.	351	382	468	.	253	213			
363	Höyhtyä Riitta	Joensuu		N	5 - 2.542,76				
.	.	3.33.01	3.58.23	7.12.21	4.47.43	3.34.52			
.	.	352,8	686,2	693,7	325,4	484,6			
.	.	446	257	308	381	179			
364	Uusitalo Reino	Huutjärvi		40	5 - 2.503,37				
.	2.12.15	.	4.06.55	7.53.36	3.20.58	3.26.52			
.	19,8	.	648,0	594,8	715,0	525,8			
.	548	.	315	393	111	153			
365	Mattila Heikki	Tuusula			5 - 2.461,46				
.	1.06.03	3.14.43	4.37.50	.	3.36.47	5.10.30			
.	773,6	450,4	519,9	.	632,7	84,9			
.	153	401	441	.	183	362			
366	Stenvall Raimo	Tuusula		50	5 - 2.404,81				
.	1.15.04	3.01.41	.	6.54.07	5.13.16	4.21.34			
.	634,6	525,6	.	740,5	233,0	271,1			
.	347	354	.	234	405	301			
367	Sainio Sven	Espoo		50	5 - 2.402,79				
.	1.10.04	3.51.10	3.46.39	.	4.27.43	4.18.19			
.	709,5	264,0	741,0	.	403,6	284,7			
.	230	484	171	.	351	297			
368	Sahuri Matti	Tammela			5 - 2.377,15				
.	.	3.06.22	4.05.50	7.17.53	4.11.21	5.13.31			
.	.	497,9	652,8	679,9	472,1	74,4			
.	.	369	300	333	314	367			
369	Ylinen Raimo	Espoo		40	5 - 2.371,25				
.	1.19.37	3.12.18	4.19.19	8.46.21	.	4.23.51			
.	570,7	463,9	594,8	480,1	.	261,7			
.	411	391	373	449	.	307			
370	Sakslin Aarre	Helsinki		60	5 - 2.341,20				
.	1.17.13	2.55.55	4.06.13	.	5.03.28	4.24.44			
.	604,0	560,6	651,1	.	267,5	258,0			
.	380	320	304	.	396	309			
371	Karjala Tapani	Ylistaro		50	5 - 2.313,85				
.	1.29.35	3.08.41	3.53.27	.	4.10.26	4.38.50			
.	442,7	484,5	708,9	.	476,1	201,7			
.	487	378	211	.	307	335			
372	Kutvonen Hannu	Joroinen		40	5 - 2.309,61				
.	1.15.45	3.32.30	4.36.01	7.50.01	5.23.09	.			
.	624,8	355,5	527,1	603,0	199,3	.			
.	356	445	432	387	412	.			
373	Hietaniemi Tapio	Tuusula		40	5 - 2.300,91				
.	1.14.20	4.01.10	4.14.35	7.05.22	.	5.03.02			
.	645,3	218,1	614,8	711,4	.	111,3			
.	330	495	349	282	.	355			
374	Pero Touko	Tampere		60	5 - 2.274,45				
.	1.28.05	.	4.16.08	7.42.38	4.26.52	4.45.00			
.	461,0	.	608,2	620,2	407,1	177,9			
.	477	.	358	379	347	340			
375	Lindeman Gunnel	Helsinki		N40	5 - 2.257,66				
.	1.35.43	3.36.12	4.37.30	.	3.54.50	3.35.11			
.	370,8	336,7	521,2	.	545,9	483,0			
.	513	454	439	.	246	181			
376	Kinnunen Esko	Espoo		40	5 - 2.248,71				
.	1.32.51	3.31.35	4.25.54	6.53.31	.	4.45.45			
.	403,8	360,1	567,6	742,1	.	175,1			
.	501	441	401	232	.	342			
377	Haapiainen Oiva	Pieksämäen mlk			5 - 2.176,04				
.	1.26.53	2.59.54	.	7.12.58	5.23.09	4.21.15			
.	475,9	536,3	.	692,2	199,3	272,4			
.	472	342	.	313	411	300			
378	Kilpi Kalevi	Hämeenlinna			5 - 2.165,96				
.	1.24.21	4.14.08	.	8.10.15	4.10.30	3.39.03			
.	508,0	161,2	.	557,3	475,8	463,7			
.	455	508	.	418	308	191			
379	Jurvanen Laila	Hämeenlinna		N40	5 - 2.157,88				
.	1.39.10	.	4.25.15	6.29.21	4.57.36	4.49.59			
.	332,3	.	570,3	807,5	288,7	159,1			
.	522	.	397	133	391	348			
380	Juopperi Markku	Helsinki		40	5 - 2.114,43				
.	1.17.35	4.42.23	4.59.50	9.15.01	3.41.33	.			
.	598,8	46,8	437,2	422,6	609,1	.			
.	385	540	478	461	199	.			
381	Erkinheimo Erkki	Espoo		50	5 - 2.072,14				
.	.	3.29.40	4.48.02	8.19.29	4.08.34	4.39.14			
.	.	370,0	480,8	537,0	484,2	200,1			
.	.	434	463	429	299	336			
382	With Esko	Vantaa		40	5 - 1.995,67				
.	1.35.20	4.26.54	5.07.36	7.35.38	4.12.41	.			
.	375,1	108,0	409,4	636,8	466,3	.			
.	511	524	482	361	318	.			
383	Niemikoski Olavi	Tuusula		50	5 - 1.988,12				
.	1.31.43	3.40.34	4.06.54	7.47.55	.	6.02.11			
.	417,1	315,0	648,1	607,9	.	,0			
.	497	466	314	382	.	390			
384	Johansson Rauli	Kajaani			5 - 1.904,48				
.	1.17.32	4.32.49	5.20.19	7.56.39	5.03.28	.			
.	599,5	84,2	365,4	587,8	267,5	.			
.	384	533	490	397	395	.			
385	Nurmi Esko	Pöytyä		50	5 - 1.769,86				
.	.	3.56.31	4.30.01	9.12.15	3.53.34	5.46.52			
.	.	239,2	550,9	428,0	551,8	,0			
.	.	491	413	459	240	384			
386	Hilska Asta	Orimattila		N50	5 - 1.723,89				
.	1.59.20	4.17.56	4.21.44	6.10.02	.	6.21.13			
.	131,3	145,1	584,8	862,7	.	,0			
.	542	515	379	71	.	394			
387	Rajala Matti	Turku		40	5 - 1.721,46				
.	.	4.02.17	5.46.12	9.29.15	4.00.29	4.11.51			
.	.	213,1	281,1	395,1	520,1	312,2			
.	.	498	497	465	271	281			
388	Toivonen Erkki	Hyvinkää		50	5 - 1.615,18				
.	1.24.16	4.01.06	4.46.54	.	4.27.57	5.57.36			
.	509,1	218,4	485,1	.	402,6	,0			
.	453	494	460	.	353	388			
389	Penttilä Liisa	Somero		N	5 - 1.566,17				
.	.	4.50.42	4.45.46	10.32.54	3.39.02	4.49.44			
.	.	15,3	489,4	280,0	621,5	160,1			
.	.	546	459	474	190	346			
390	Palo Pertti	Lahti		50	5 - 1.489,69				
.	1.29.47	3.52.30	4.30.13	.	5.10.49	6.04.48			
.	440,3	257,8	550,1	.	241,5	,0			
.	488	486	416	.	401	392			
391	Vanninen Merja	Hyvinkää		N Y	5 - 1.381,03				
.	1.33.05	4.38.40	5.07.36	9.06.27	.	7.28.01			
.	401,1	61,2	409,4	509,4	.	,0			
.	503	538	481	440	.	403			
392	Wegelius Per	Vantaa		Y	5 - 1.122,55				
.	2.05.16	4.02.26	.	10.47.20	4.11.07	5.25.43			
.	78,7	212,4	.	325,4	473,1	33,0			
.	544	499	.	471	313	374			
393	Markoff Rudolf	Lappeenranta		60	5 - 1.027,93				
.	2.28.01	4.45.42	5.45.43	7.41.51	5.57.38	.			
.	,0	34,1	282,6	622,1	89,2	.			
.	550	543	496	371	414	.			
394	Huunan-Seppälä Matti	Tuusula		40	5 - 960,90				
.	1.57.57	4.37.22	5.09.07	.	4.42.09	6.02.12			
.	144,0	66,2	404,1	.	346,6	,0			
.	540	536	484	.	375	391			
395	Hara Erkki	Helsinki		70	5 - 888,70				
.	.	4.41.18	5.46.40	10.07.26	5.13.06	8.46.09			
.	.	50,9	279,6	324,6	233,6	,0			
.	.	539	498	472	404	404			
396	Peltometsä Teijo	Nurmijärvi			4 - 3.689,45				
.	57.25	2.01.04	3.14.31	6.00.41	.	.			
.	925,7	966,3	907,0	890,5	.	.			
.	23	5	15	38	.	.			
397	Joronen Jari	Helsinki			4 - 3.590,82				
.	55.45	2.16.44	3.12.00	.	2.52.58	.			
.	957,6	834,2	921,1	.	877,9	.			
.	10	84	12	.	18	.			
398	Pekkala Timo	Hämeenlinna		Y	4 - 3.559,67				
.	57.34	2.09.14	3.17.05	6.39.48	.	.			
.	922,8	895,4	892,8	848,7	.	.			
.	24	26	24	98	.	.			

399	Martikainen Väinö	Imatra	40	4 - 3.426,12				
.	58.28	2.26.28	3.23.05	5.57.24	.	.		
.	906,0	759,5	860,2	900,4	.	.		
.	34	121	50	27	.	.		
400	Tunturi Markku	Valkeakoski	40	4 - 3.344,62				
.	.	2.11.24	3.57.07	6.13.56	2.45.47	.		
.	.	877,4	692,0	851,3	923,9	.		
.	.	39	248	96	10	.		
401	Savioja Erkki	Ilmajoki	40	4 - 3.303,01				
.	1.03.09	2.34.30	3.30.13	5.39.26	.	.		
.	822,3	701,5	822,7	956,4	.	.		
.	111	168	74	13	.	.		
402	Suhonen Mauno	Vantaa		4 - 3.220,90				
.	1.01.47	2.35.55	3.15.13	.	3.09.16	.		
.	846,1	691,6	903,1	.	780,1	.		
.	93	174	17	.	61	.		
403	Aspinen Terho	Lappeenranta	40	4 - 3.193,30				
.	59.04	2.15.10	.	.	3.12.43	2.57.38		
.	894,9	846,7	.	.	760,5	691,2		
.	60	66	.	.	73	56		
404	Satama Pentti	Vehkajoki		4 - 3.191,18				
.	1.06.09	2.24.29	3.36.05	6.13.40	.	.		
.	771,9	774,3	792,8	852,1	.	.		
.	154	112	102	94	.	.		
405	Pärssinen Jaakko	Tervakoski		4 - 3.190,42				
.	1.11.29	2.10.25	3.31.27	6.31.45	.	.		
.	687,7	885,5	816,4	800,8	.	.		
.	255	34	80	146	.	.		
406	Simola Raino	Turku		4 - 3.186,69				
.	1.07.19	2.18.15	3.18.24	.	3.18.56	.		
.	752,9	822,2	885,5	.	726,0	.		
.	179	90	33	.	103	.		
407	Vepsäläinen Arto	Hyvinkää		4 - 3.180,55				
.	1.05.20	2.40.01	3.14.53	6.22.30	.	.		
.	785,4	663,4	905,0	826,7	.	.		
.	146	202	16	122	.	.		
408	Kotimaa Timo	Helsinki	40	4 - 3.177,81				
.	59.07	2.30.52	3.40.43	6.36.53	.	.		
.	894,0	727,4	769,8	786,7	.	.		
.	64	149	131	163	.	.		
409	Vankka Kalle	Jyväskylä		4 - 3.162,03				
.	1.08.38	2.14.58	3.34.12	6.39.31	.	.		
.	731,9	848,3	802,4	779,5	.	.		
.	204	63	89	181	.	.		
410	Nykänen Antti	Veteli	40	4 - 3.130,23				
.	1.10.12	2.18.58	3.52.10	6.00.24	.	.		
.	707,4	816,6	714,9	891,4	.	.		
.	233	93	203	36	.	.		
411	Hämäläinen Sauli	Kerava	50	4 - 3.096,02				
.	1.05.11	.	3.50.20	6.45.13	3.02.21	.		
.	787,9	.	723,5	764,1	820,5	.		
.	141	.	189	208	42	.		
412	Aro Matti	Hämeenlinna	40	4 - 3.046,31				
.	1.07.12	2.32.09	3.33.00	6.44.56	.	.		
.	754,8	718,2	808,5	764,9	.	.		
.	171	156	85	201	.	.		
413	Gros Stefan	Mustasaari		4 - 3.024,43				
.	.	.	3.44.09	6.16.19	3.17.21	2.57.28		
.	.	.	753,0	844,4	734,7	692,3		
.	.	.	155	99	97	55		
414	Nyrönen Veijo	Jokioinen	Y	4 - 3.008,35				
.	1.01.57	2.41.34	3.39.06	7.24.09	.	.		
.	843,1	653,0	777,8	734,4	.	.		
.	95	213	118	246	.	.		
415	Nieminen Markku	Espoo	P	4 - 3.004,46				
.	55.38	.	3.42.42	6.58.50	.	3.21.09		
.	959,9	.	760,1	728,2	.	556,3		
.	7	.	145	260	.	129		
416	Hämäläinen Eero	Helsinki	40	4 - 2.989,97				
.	1.12.53	2.14.36	.	6.31.06	.	3.01.14		
.	666,7	851,2	.	802,6	.	669,5		
.	295	60	.	139	.	64		
417	Vedenpää Arto	Turku		4 - 2.984,55				
.	.	2.31.51	3.56.43	.	2.53.11	2.57.12		
.	.	720,3	693,8	.	876,5	693,9		
.	.	155	241	.	19	54		
418	Lehto Olli	Kangasala	50	4 - 2.978,96				
.	1.04.37	2.30.58	4.01.24	6.38.27	.	.		
.	797,4	726,6	672,5	782,4	.	.		
.	133	150	276	170	.	.		
419	Saari Jussi	Hyrylä	40	4 - 2.941,40				
.	1.16.24	2.26.16	3.33.47	6.46.35	.	.		
.	615,5	761,0	804,5	760,4	.	.		
.	369	118	88	210	.	.		
420	Nieminen Mikko	Espoo	P	4 - 2.918,09				
.	53.37	.	.	6.58.50	3.36.35	3.21.10		
.	1.000,0	.	.	728,2	633,7	556,2		
.	1	.	.	261	180	130		
421	Alho Erho	Joutseno	40	4 - 2.905,68				
.	1.01.57	2.41.40	3.38.12	.	3.37.44	.		
.	843,1	652,3	782,3	.	628,0	.		
.	94	214	116	.	186	.		
422	Rajamäki Mauno	Espoo	50	4 - 2.892,30				
.	1.13.24	.	3.39.37	6.39.29	3.27.50	.		
.	659,0	.	775,2	779,6	678,5	.		
.	305	.	124	179	138	.		
423	Rintala Juha	Seinäjoki		4 - 2.889,53				
.	55.46	2.47.45	3.34.58	.	.	3.27.41		
.	957,3	612,2	798,5	.	.	521,5		
.	11	275	94	.	.	156		
424	Sameri Juha	Espoo	40	4 - 2.873,93				
.	1.04.12	2.41.21	3.29.01	7.57.23	.	.		
.	804,4	654,4	828,9	586,1	.	.		
.	125	211	71	400	.	.		
425	Himmanen Reijo	Vantaa	50	4 - 2.871,21				
.	1.09.11	2.26.23	.	6.04.51	4.02.46	.		
.	723,2	760,1	.	878,0	509,8	.		
.	213	119	.	52	280	.		
426	Lindholm Esa	Kokkola	40	4 - 2.841,75				
.	.	2.42.17	3.14.25	.	3.16.38	3.22.48		
.	.	648,2	907,6	.	738,6	547,4		
.	.	221	14	.	94	138		
427	Sirola Risto	Tuusula	40	4 - 2.827,96				
.	1.10.00	2.34.24	3.54.33	7.05.22	.	.		
.	710,5	702,2	703,8	711,4	.	.		
.	229	167	225	283	.	.		
428	Sakki Jari	Liperi		4 - 2.820,83				
.	1.12.10	2.38.32	4.05.59	6.25.41	.	.		
.	677,4	673,6	652,1	817,7	.	.		
.	272	196	301	125	.	.		
429	Putkonen Heino	Pieksämäki	40	4 - 2.820,55				
.	.	2.18.49	3.53.17	7.28.52	3.35.19	.		
.	.	817,8	709,7	653,0	640,1	.		
.	.	92	209	351	172	.		
430	Heino Jukka	Siilinjärvi		4 - 2.812,58				
.	1.12.43	2.50.17	3.45.36	6.31.31	.	.		
.	669,2	595,9	746,0	801,4	.	.		
.	289	285	163	142	.	.		
431	Kukkonen Jukka	Helsinki		4 - 2.806,60				
.	1.16.42	2.53.04	3.18.05	.	3.18.15	.		
.	611,3	578,3	887,3	.	729,8	.		
.	373	304	29	.	102	.		
432	Paltta Jan	Helsinki		4 - 2.803,69				
.	1.12.39	2.38.30	3.54.13	.	3.13.48	.		
.	670,2	673,8	705,4	.	754,4	.		
.	285	195	219	.	82	.		
433	Vuorinen Seppo	Loppi	40	4 - 2.794,47				
.	1.11.37	2.37.44	3.45.07	7.17.19	.	.		
.	685,7	679,0	748,4	681,3	.	.		
.	258	184	160	328	.	.		
434	Laakso Olavi	Tervakoski	40	4 - 2.793,49				
.	58.11	2.15.13	.	6.31.45	.	4.30.22		
.	911,3	846,3	.	800,8	.	235,2		
.	29	68	.	145	.	325		
435	Visaheimo Eino	Karjaa	40	4 - 2.791,28				
.	1.20.26	2.29.24	3.45.58	.	3.14.42	.		
.	559,6	738,0	744,3	.	749,4	.		
.	420	142	167	.	87	.		
436	Karppinen Jarmo	Vantaa		4 - 2.789,18				
.	1.09.15	2.45.46	3.44.34	.	3.25.29	.		
.	722,2	625,1	751,0	.	690,8	.		
.	216	255	156	.	132	.		
437	Virkki Paula	Helsinki	T	4 - 2.772,44				
.	59.29	.	3.50.24	7.16.36	4.09.47	.		
.	887,3	.	723,2	683,1	478,9	.		
.	70	.	191	325	302	.		
438	Fagerholm Kari	Kerava		4 - 2.749,99				
.	1.13.52	2.47.15	3.51.26	6.45.13	.	.		
.	652,1	615,4	718,3	764,1	.	.		
.	315	268	196	207	.	.		
439	Sarojärvi Timo	Hyvinkää		4 - 2.745,06				
.	1.07.34	.	3.49.02	6.22.30	.	3.43.56		
.	748,9	.	729,6	826,7	.	439,8		
.	184	.	184	121	.	210		
440	Pirhonen Raimo	Espoo		4 - 2.735,54				
.	1.11.50	2.44.45	.	6.17.35	.	3.16.42		
.	682,4	631,8	.	840,8	.	580,5		
.	262	242	.	104	.	119		
441	Metsäaro Tuomo	Helsinki	Y	4 - 2.695,95				
.	1.07.22	2.36.42	3.56.17	8.40.41	.	.		
.	752,1	686,2	695,8	561,8	.	.		
.	180	179	237	415	.	.		
442	Lindqvist Pertti	Helsinki	40	4 - 2.655,88				
.	1.12.41	2.50.25	4.32.46	.	2.57.16	.		
.	669,7	595,1	539,9	.	851,2	.		
.	288	288	420	.	29	.		
443	Brofeldt Ari	Helsinki	40	4 - 2.640,04				
.	1.23.48	2.25.49	4.06.32	7.05.35	.	.		
.	515,1	764,3	649,7	710,9	.	.		
.	447	116	308	284	.	.		
444	Pesonen Olavi	Helsinki	50	4 - 2.634,15				
.	1.10.52	2.45.40	4.10.43	7.17.56	.	.		
.	697,1	625,8	631,4	679,8	.	.		
.	240	254	334	334	.	.		
445	Dufvelin Kaj	Vantaa	50	4 - 2.629,65				
.	1.12.13	.	3.46.45	6.12.14	.	4.01.51		
.	676,6	.	740,5	856,3	.	356,2		
.	276	.	172	85	.	246		
446	Kolehmainen Jouko	Varkaus	40 Y	4 - 2.618,95				
.	58.59	3.23.45	3.55.16	8.13.06	.	.		
.	896,4	401,1	700,5	620,9	.	.		
.	39	421	230	374	.	.		
447	Tuomala Raimo	Kouvola	40	4 - 2.560,76				
.	1.08.53	2.46.18	4.01.59	.	.	3.23.57		
.	728,0	621,6	669,9	.	.	541,2		
.	206	260	281	.	.	142		
448	Nurminen Hannu	Ohkola		4 - 2.558,81				
.	1.29.29	2.19.48	3.57.45	.	3.40.12	.		
.	443,9	810,1	689,1	.	615,7	.		
.	484	97	253	.	194	.		

449	Aaltonen Risto	Hollola		4 - 2.542,52				
.	1.14.43	2.39.25	4.01.27	8.07.41	.	.		
.	639,7	667,5	672,3	563,0	.	.		
.	335	199	278	413	.	.		
450	Koski Mikko	Tampere	60	4 - 2.521,37				
.	1.11.04	2.49.36	3.58.42	8.17.05	.	.		
.	694,1	600,3	684,8	542,2	.	.		
.	242	283	262	424	.	.		
451	Kumpula Alpo	Helsinki		4 - 2.520,84				
.	1.09.10	3.08.31	3.53.36	.	3.42.40	.		
.	723,5	485,5	708,2	.	603,6	.		
.	212	375	215	.	205	.		
452	Ahokas Arto	Noormarkku		4 - 2.505,58				
.	1.20.06	2.46.00	.	7.16.00	.	3.07.23		
.	564,2	623,6	.	684,6	.	633,2		
.	414	256	.	322	.	80		
453	Lunden Marcus	Helsinki		4 - 2.466,30				
.	1.14.47	3.16.08	3.54.18	7.17.48	.	.		
.	638,7	442,5	705,0	680,1	.	.		
.	340	405	220	331	.	.		
454	Honkanen Raimo	Riihimäki		4 - 2.465,95				
.	1.16.16	3.02.05	4.06.11	7.20.14	.	.		
.	617,4	523,2	651,3	674,1	.	.		
.	368	357	303	336	.	.		
455	Kaasalainen Pertti	Tampere	40	4 - 2.454,63				
.	1.24.55	.	4.00.32	7.15.35	3.45.07	.		
.	500,8	.	676,5	685,6	591,8	.		
.	458	.	271	319	214	.		
456	Mononen Kari	Joensuu	40	4 - 2.440,00				
.	1.08.11	2.54.06	4.01.25	.	.	3.40.29		
.	739,0	571,9	672,5	.	.	456,6		
.	194	310	277	.	.	199		
457	Malmi Pentti	Virolahti	50	4 - 2.387,41				
.	1.11.13	3.12.32	5.15.47	6.13.40	.	.		
.	691,8	462,6	380,9	852,1	.	.		
.	247	392	487	93	.	.		
458	Sajomaa Matti	Helsinki	40	4 - 2.375,62				
.	.	2.57.14	4.07.09	.	3.29.47	3.30.20		
.	.	552,5	647,0	.	668,4	507,8		
.	.	330	317	.	149	164		
459	Aakala Seija	Hollola	N40	4 - 2.354,80				
.	.	3.04.17	4.15.49	6.32.47	4.19.34	.		
.	.	510,1	609,6	797,9	437,2	.		
.	.	363	356	148	331	.		
460	Teir Henrik	Kauniainen	40	4 - 2.346,11				
.	1.08.19	3.27.45	4.50.37	6.47.28	.	.		
.	736,9	380,0	471,1	758,1	.	.		
.	200	429	465	214	.	.		
461	Nerg Jouko	Vantaa	50	4 - 2.303,46				
.	1.17.44	3.01.09	4.21.22	7.54.57	.	.		
.	596,7	528,8	586,3	591,7	.	.		
.	386	351	377	396	.	.		
462	Kauppinen Matti	Vantaa	40	4 - 2.298,30				
.	.	3.34.32	4.24.53	7.40.11	3.13.37	.		
.	.	345,1	571,8	626,0	755,4	.		
.	.	451	396	369	79	.		
463	Matilainen Urpo	Hämeenlinna	50 Y	4 - 2.297,60				
.	1.11.58	3.49.28	4.14.47	7.25.30	.	.		
.	680,4	272,1	614,0	731,1	.	.		
.	265	482	350	256	.	.		
464	Tyrisevä Veikko	Lappeenranta		4 - 2.285,06				
.	1.23.36	2.33.32	5.04.29	7.34.55	.	.		
.	517,7	708,4	420,5	638,5	.	.		
.	445	161	480	357	.	.		
465	Martikainen Leevi	Lahti	50	4 - 2.270,71				
.	1.14.47	2.47.30	.	7.17.12	.	4.06.16		
.	638,7	613,8	.	681,6	.	336,5		
.	341	273	.	326	.	268		
466	Turtiainen Pertti	Hämeenlinna	50	4 - 2.262,76				
.	.	2.44.40	4.06.50	.	3.56.35	3.43.01		
.	.	632,3	648,4	.	537,8	444,2		
.	.	241	313	.	254	207		
467	Marttinen Jorma	Kauhava	40 Y	4 - 2.262,38				
.	1.17.54	3.01.33	3.52.01	9.50.04	.	.		
.	594,4	526,4	715,6	426,0	.	.		
.	389	353	201	460	.	.		
468	Sipi Kalervo	Tuusula	40	4 - 2.214,53				
.	1.25.42	2.53.24	.	6.55.43	4.25.51	.		
.	490,8	576,2	.	736,3	411,2	.		
.	466	306	.	239	345	.		
469	Koivuniemi Sakari	Pori	40	4 - 2.206,26				
.	1.29.30	3.06.06	4.26.15	7.11.05	.	.		
.	443,7	499,5	566,2	696,9	.	.		
.	485	366	402	302	.	.		
470	Sipiläinen Hannu	Seinäjoki	40 Y	4 - 2.193,85				
.	1.28.13	3.11.37	4.24.09	7.41.53	.	.		
.	459,4	467,8	574,8	691,9	.	.		
.	479	389	394	314	.	.		
471	Kauppila Pentti	Helsinki	60	4 - 2.143,13				
.	1.18.47	3.54.48	4.11.19	7.15.50	.	.		
.	582,2	247,1	628,8	685,0	.	.		
.	402	487	335	321	.	.		
472	Heininen Jukka	Rusko	50	4 - 2.110,40				
.	1.16.05	3.48.40	4.25.19	.	3.34.26	.		
.	620,0	275,9	570,0	.	644,5	.		
.	363	478	398	.	163	.		
473	Lamminen Pentti	Hämeenlinna	40	4 - 2.092,56				
.	1.22.22	3.48.58	4.22.28	7.08.51	.	.		
.	533,9	274,4	581,7	702,5	.	.		
.	434	481	385	294	.	.		
474	Vartiainen Heimo	Tampere	40	4 - 2.087,67				
.	.	2.42.10	4.36.32	.	4.11.01	3.43.51		
.	.	649,0	525,0	.	473,5	440,2		
.	.	220	435	.	311	209		
475	Jussila Pekka	Keuruu	40	4 - 2.073,49				
.	1.33.14	3.24.26	4.23.12	7.10.39	.	.		
.	399,3	397,5	578,7	698,0	.	.		
.	504	422	390	298	.	.		
476	Saarinen Markku	Tampere	40	4 - 2.020,60				
.	59.53	2.35.29	5.25.06	.	.	5.07.10		
.	880,0	694,6	349,4	.	.	96,6		
.	73	173	492	.	.	359		
477	Oksanen Arvi	Lahti	40	4 - 2.012,38				
.	1.24.18	3.08.36	.	6.29.36	.	4.36.13		
.	508,7	485,0	.	806,8	.	211,9		
.	454	376	.	136	.	332		
478	Hyyrynen Jouko	Turku	50	4 - 1.983,42				
.	1.35.35	3.14.43	4.42.59	7.25.40	.	.		
.	372,3	450,4	500,0	660,8	.	.		
.	512	400	451	340	.	.		
479	Kettunen Jyrki	Helsinki		4 - 1.934,05				
.	1.05.50	3.12.43	.	7.24.59	.	5.25.44		
.	777,1	461,6	.	662,5	.	32,9		
.	150	394	.	338	.	375		
480	Lindeman Osmo	Helsinki	40	4 - 1.910,58				
.	1.18.57	3.33.41	4.36.31	.	.	3.40.34		
.	579,9	349,4	525,1	.	.	456,2		
.	404	448	433	.	.	200		
481	Rajahalme Tiina	Kankaanpää	N	4 - 1.890,94				
.	1.14.52	3.39.23	4.38.30	9.18.46	.	.		
.	637,5	320,9	517,3	415,2	.	.		
.	343	462	443	462	.	.		
482	Mäkelä Helena	Joensuu	N	4 - 1.878,95				
.	.	3.19.38	4.34.13	7.54.43	.	4.07.55		
.	.	423,3	534,2	592,2	.	329,3		
.	.	408	425	395	.	269		
483	Tossavainen Matti	Espoo	40	4 - 1.865,54				
.	.	4.13.01	4.37.51	7.40.11	3.53.09	.		
.	.	166,0	519,9	626,0	553,7	.		
.	.	506	442	370	238	.		
484	Mikkola Pertti	Tuusula	50	4 - 1.846,87				
.	1.10.14	4.15.40	4.11.39	.	.	4.01.28		
.	706,9	154,7	627,4	.	.	357,9		
.	234	511	337	.	.	244		
485	Harkko Antti	Hämeenlinna		4 - 1.832,12				
.	.	3.46.11	4.24.07	.	4.12.54	3.31.03		
.	.	287,7	574,9	.	465,4	504,1		
.	.	473	393	.	320	167		
486	Ojala Aarne	Renko	40	4 - 1.824,60				
.	1.19.01	3.11.12	4.35.36	.	.	4.27.29		
.	579,0	470,1	528,7	.	.	246,8		
.	406	386	429	.	.	315		
487	Kaamanen Simo	Raisio	40	4 - 1.790,43				
.	1.34.10	2.42.18	4.44.03	.	.	4.24.45		
.	388,5	648,1	495,9	.	.	258,0		
.	508	222	454	.	.	310		
488	Askonen Alpo	Kangasala	60	4 - 1.778,90				
.	1.39.39	3.49.29	4.23.54	7.49.34	.	.		
.	327,1	272,0	575,8	604,1	.	.		
.	524	483	392	384	.	.		
489	Häkkinen Ilpo	Hämeenlinna	40	4 - 1.735,09				
.	1.13.59	3.38.29	5.00.15	.	4.48.10	.		
.	650,4	325,3	435,7	.	323,7	.		
.	327	459	479	.	382	.		
490	Askonen Ossi	Kouvola	50	4 - 1.728,77				
.	1.34.30	4.18.10	4.32.19	7.26.42	.	.		
.	384,7	144,1	541,7	658,3	.	.		
.	509	516	419	342	.	.		
491	Vasama Raimo	Helsinki	60	4 - 1.724,96				
.	1.15.41	4.36.02	5.08.15	7.42.28	.	.		
.	625,7	71,5	407,1	620,6	.	.		
.	353	535	483	378	.	.		
492	Åberg Ismo	Forssa	50	4 - 1.718,35				
.	.	3.39.39	.	6.13.10	4.10.12	5.15.19		
.	.	319,5	.	853,6	477,1	68,2		
.	.	463	.	91	305	371		
493	Korhonen Aino	Joensuu	N	4 - 1.715,37				
.	.	3.22.49	4.46.57	7.54.43	.	4.31.07		
.	.	406,1	484,9	592,2	.	232,2		
.	.	420	461	394	.	327		
494	Havia Tapani	Muurla	50	4 - 1.680,92				
.	1.18.36	3.32.12	4.50.49	.	.	4.22.06		
.	584,7	357,0	470,4	.	.	268,9		
.	399	443	466	.	.	303		
495	Mäkelä Teuvo	Turku	60	4 - 1.637,62				
.	1.12.37	4.30.40	4.57.21	9.12.15	.	.		
.	670,6	92,8	446,2	428,0	.	.		
.	284	530	473	458	.	.		
496	Jäppinen Airi	Pieksämäki	N40	4 - 1.623,89				
.	1.53.42	3.31.44	4.06.33	.	4.21.02	.		
.	183,8	359,4	649,6	.	431,0	.		
.	538	442	309	.	337	.		
497	Kaivola Jouko	Joutseno		4 - 1.601,16				
.	1.12.35	.	.	7.04.11	5.18.20	5.48.01		
.	671,1	.	.	714,4	215,6	,0		
.	283	.	.	278	407	385		
498	Kärkäs Juhani	Vantaa	40 Y	4 - 1.592,56				
.	1.32.16	3.38.38	5.13.48	9.26.51	.	.		
.	410,6	324,6	387,8	469,6	.	.		
.	499	460	485	450	.	.		

JOHTAVA 4GL-TUOTE KAIKKEEN TIEDONKÄSITTELYYN

YKSI TUOTE KAIKILLE LAITTEILLE

IBM 370, 30XX, 43XX, 9370 ja AS/400 / VM, MVS ja MVS/XA
DEC VAX, MicroVAX, VAXcluster ja VAXstation / VMS ja MicroVMS
Hewlett Packard HP 3000 / MPE XL
TANDEM / GUARDIAN 90
WANG VS
UNIX
- AT&T 3B ja 6386 WGS - series
- DEC VAX Ultrix
- HP 9000 HP-UX
- Intel 386 SCO Xenix 386
- NIXDORF Targon/31 ja Targon/35
- NCR Tower
- HCL
- SUN Sun/OS
- Philips 9070
- Apollo Domain/IX
- Siemens SINIX
- Pyramid Osx
- Motorola 8000 - series
- Sequent Symmetry - series
- IBM RT AIX
- Prime EXL

LAN
- Ungermann-Bass NET/ONE
- Banyan VINES
- IBM PC LAN
- Novell Netware

PC - PC/DOS - MS-DOS - OS/2

YKSI TUOTE KAIKKIIN TIEDOSTOIHIN

Adabas, Britton Lee, DATACOM/DB, DB2, IDMS, IDMS/R, IMS, ISAM, Model 204, QSAM, Sql/DS, System 2000, Teradata, TOTAL, VSAM, DBMS, Ingres, Oracle, Rdb, RMS, Sybase, DMS, DMS/TX, MCBA, PACE, SPEED2, ASCII, C-ISAM, Informix, dBASE III, dBASE III Plus, dBASE IV, OS/2 Extended Edition, Sql Server

TÄMÄNKIN LEHDEN TULOKSET ON TUOTETTU FOCUS-SOVELLUKSILLA

INFORAN

INFORAN OY • MALMIN KAUPPATIE 8 • 00700 HELSINKI
PUHELIN (90) 3455 744 • TELEFAX (90) 3454 210

499 Viertola Raija Mäntyharju N50 4 - 1.544,37

.	1.46.56	3.40.31	5.33.40	7.27.00	.	.
.	250,5	315,3	321,1	657,5	.	.
.	531	465	493	343	.	.

500 Tyllilä Teuvo Tuusula 60 4 - 1.524,03

.	1.46.10	4.26.24	4.30.47	7.47.55	.	.
.	258,3	110,0	547,8	607,9	.	.
.	529	523	417	383	.	.

501 Wiljander Per Helsinki 60 4 - 1.522,61

.	1.16.30	4.16.49	5.59.00	8.28.45	.	.
.	614,1	149,8	241,7	517,1	.	.
.	370	513	500	439	.	.

502 Mikkonen Liisa Kauniainen N 4 - 1.509,07

.	1.33.04	3.55.34	.	.	4.05.38	3.59.25
.	401,3	243,6	.	.	497,1	367,2
.	502	489	.	.	291	240

503 Nummela Lasse Helsinki 4 - 1.472,99

.	1.33.33	5.16.42	4.33.34	8.17.50	.	.
.	395,6	,0	536,7	540,6	.	.
.	505	548	424	426	.	.

504 Aarni Pekka Nokia 50 4 - 1.451,29

.	1.19.37	3.29.11	.	.	4.20.25	5.13.31
.	570,7	372,5	.	.	433,6	74,4
.	410	432	.	.	332	365

505 Kuikka Juhani Helsinki 60 4 - 1.358,75

.	1.24.09	4.19.35	5.35.08	9.30.00	.	.
.	510,6	138,2	316,4	393,6	.	.
.	450	517	494	467	.	.

506 Pylkkänen Aaro Mikkeli 50 4 - 1.287,31

.	1.17.17	4.22.56	.	8.09.00	.	6.04.52
.	603,0	124,2	.	560,0	.	,0
.	382	520	.	417	.	393

507 Luukkanen Timo Savonlinna 40 4 - 1.236,87

.	1.27.51	3.41.55	.	8.53.56	.	5.57.17
.	463,9	308,4	.	464,6	.	,0
.	475	467	.	452	.	387

508 Lähteenmäki Esko Ikaalinen 40 4 - 1.177,07

.	1.49.01	.	4.55.24	10.33.42	5.18.20	.
.	229,5	.	453,4	278,6	215,6	.
.	533	.	472	476	408	.

509 Nissilä Isto Turku 50 4 - 1.101,22

.	.	4.49.09	5.45.38	9.29.15	4.28.03	.
.	.	21,1	282,9	395,1	402,3	.
.	.	544	495	464	354	.

510 Koivisto Reino Kyröskoski 40 4 - 641,74

.	.	5.41.31	5.21.00	10.33.42	6.34.48	.
.	.	,0	363,1	278,6	,0	.
.	.	549	491	475	416	.

SEURAAVAT OSANOTTAJAT OVAT SUORITTANEET VÄHEMMÄN KUIN 4 LAJIA

Aittola Eero	Lohja	Kostiainen Veikko	Tuusula	Pekkarinen Eila	Kerava	Söderlund Leo	Espoo
Ala-Lahti Veli-Pekka	Alavus	Kovanen Kari	Helsinki	Pihlaja Ossi	Kerava	Tamminen Seppo	Askola
Allén Reino	Martinkylä	Kuisma Päivi	Heinola	Pimenoff Lauri	Espoo	Tiilikka Juha	Hyvinkää
Broman Janne	Imatra	Kähönen Antti	Hyvinkää	Pinomäki Timo	Valkeakoski	Toivanen Markku	Helsinki
Broman Risto	Imatra	Lahti Olavi	Raisio	Puhakka Veli-Pekka	Virrat	Toivola Tiina	Siilinjärvi
Eistola Viljo	Helsinki	Lahtinen Antti	Tampere	Puntila Olli	Espoo	Tolvanen Jouko	Tuusula
Espo Mikko	Myllykoski	Laitosalmi Kirsi	Kalliala	Puustinen Raimo	Imatra	Tuormala Juha	Helsinki
Hakonen Mika	Hyvinkää	Lappi Eero	Pieksämäki	Pyörä Helge	Valkeala	Tylli Veikko	Lappeenranta
Harju Kai	Kokkola	Lehtinen Teuvo	Nastola	Pölönen Pekka	Kirkkonummi	Vaaramaa Timo	Veikkola
Hautaniemi Erkki	Tampere	Lindfors Tapani	Vantaa	Rahkonen Erkki	Selänpää	Valkeinen Matti	Heinola
Heikkinen Kauko	Hyrynsalmi	Lindgren Pentti	Tampere	Rissanen Riku	Kuopio	Valkeinen Matti	Vihti
Hell Anne	Kerava	Lindqvist Tapio	Helsinki	Räikkönen Markku	Lappeenranta	Vannekoski Aulis	Vantaa
Hellgren Vesa	Vihti	Lindqvist Titta	Helsinki	Räsänen Asko	Helsinki	Vatanen Veikko	Helsinki
Hietaharju Matti	Kauhajoki	Liukku Seppo	Seinäjoki	Saarinen Hannu	Kerava	Vestola Heikki	Artjärvi
Honkanen Teijo	Mikkeli	Luojus Simo	Ulvila	Salminen Jukka	Kuopio	Vierimaa Kari	Hyvinkää
Hovi Martti	Hyvinkää	Luomanen Seppo	Kangasala	Salminen Mauritz	Kerava	Virtanen Kari	Muonio
Huovila Olavi	Hämeenlinna	Lyytinen Markus	Kerkkoo	Salokoski Antero	Helsinki	Voutilainen Esko	Siilinjärvi
Iivanainen Pentti	Mikkeli	Malmikumpu Leo	Espoo	Salonen Paavo	Oulu	Väisänen Vesa	Espoo
Isopahkala Ari	Tuusula	Manninen Jouko	Helsinki	Savolainen Manu	Helsinki	Wicht Tom	Kauniainen
Isopahkala Lauri	Tuusula	Miettinen Sirkka	Kuopio	Sikanen Matti	Kangasniemi		
Kanerva Reino	Järvenpää	Mikkanen Arja	Artjärvi	Silander Voitto	Espoo		
Kankaala Paavo	Espoo	Mustonen Sauli	Hamari	Sjöblom Christer	Kauniainen		
Karvonen Jorma	Vantaa	Mäentaka Kalervo	Helsinki	Skutnab Matti	Vantaa		
Kastarinen Veli-Pekk	Kiuruvesi	Mäklin Kari	Kuopio	Sneck Kalle	Vantaa		
Keralä Erkki	Parola	Mänttäri Ulla	Helsinki	Soini Matti	Tolkkinen		
Kettunen Ari	Kirkkonummi	Neuvonen Kari	Savitaipale	Sundkvist Ingvald	Kokkola		
Kinnunen Pekka	Koski	Niemi Seppo K J	Vantaa	Suokas Leena	Savonlinna		
Kivelä Markku	Kerava	Nyman Oiva	Hämeenlinna	Suomela Kari	Espoo		
Koivula Mikko	Loppi	Ojala Osmo	Espoo	Suominen Timo	Vantaa		
Koljonen Pentti J.	Lahti	Palo Ari	Hollola	Suonio Jussi	Hämeenlinna		
Korpela Raine	Helsinki			Suorsa Tapio	Vantaa		

JOUKKUETULOKSET

---

1 .KK-Team Pohjal. 24 LAJIA 21.291,54 PISTETTÄ
Peltoniemi Saul Pikkarainen Juh Heikkiniemi Ari Viitasaari Juss
2 .Karhukopla 24 LAJIA 20.615,68 PISTETTÄ
Erkinheimo Jaak Oinonen Timo Salonen Pertti Timperi Jaakko
3 .H-Linnan Hitaat 24 LAJIA 20.568,73 PISTETTÄ
Heikkilä Veli-M Jokiranta Juhan Kopra Jyrki Kopra Jarmo
4 .Jamati-Tiimi Toi 24 LAJIA 20.522,67 PISTETTÄ
Villanen Leo Lauhasmaa Jarmo Vankka Eero Hakala Jarmo
5 .Karelia Express 24 LAJIA 20.088,56 PISTETTÄ
Tuomainen Aarre Toivola Mikko Toivola Antti Jalkanen Pertti
6 .KK-Team Pohjal. 24 LAJIA 19.728,78 PISTETTÄ
Kirjala Juha Pallaspuro Simo Lillqvist Tom Latvala Matti
7 .T-kosken Tähti 24 LAJIA 19.387,34 PISTETTÄ
Vilhunen Timo Heino Jouni Tiirikainen Aar Nikkinen Kari
8 .Uskelan Urhot 24 LAJIA 18.903,30 PISTETTÄ
Nikkanen Aulis Kivioja Jaakko Nurmi Seppo Apaja Urmas
9 .Taapertajat 24 LAJIA 18.838,48 PISTETTÄ
Kuutti Pentti Höijer Markku Laukkanen Mirja Virta Harri
10 .Nutana-Team 24 LAJIA 18.509,20 PISTETTÄ
Saastamoinen K Pappinen Hannu Pekkala Eero Ketola Juhani
11 .Ilmailuhallitus 24 LAJIA 18.334,08 PISTETTÄ
Valtonen Kalle Aunula Jukka Ojala Eero Kilpeläinen Mat
12 .Löylyn Lyömät 24 LAJIA 18.312,83 PISTETTÄ
Laaksonen Auvo Ritanotko Markk Välimäki Pekka Sola Ismo
13 .KK-Team Pohjal. 24 LAJIA 18.025,54 PISTETTÄ
Nyman Frank Sandvik Hans Nykänen Matti Viitasaari Tomm
14 .Kunto-Pirkat 24 LAJIA 17.835,47 PISTETTÄ
Mäkitalo Mika Liukkonen Raimo Havikari Pentti Mäkitalo Veikko
15 .Kunto-Konnat 24 LAJIA 17.496,90 PISTETTÄ
Köninki Antero Köninki Kari Tolvanen Ari Hirvonen Markku
16 .Kunnon Keraval. 24 LAJIA 16.937,48 PISTETTÄ
Joutsenniemi Ju Niskanen Jorma Törrönen Rolf Blomster Rainer
17 .Karhukopla 24 LAJIA 16.795,27 PISTETTÄ
Vikman Kalevi Ojanen Esa Perkamo Osmo Kaukomaa Hannu
18 .Karelia Express 24 LAJIA 16.063,93 PISTETTÄ
Levonen Yrjö Piiroinen Heikk Laaninen Kari Pohjola Ilpo
19 .salama 24 LAJIA 15.786,84 PISTETTÄ
Hätönen Seppo Autio Markku Lehtonen Heikki Vainio Aarno
20 .Kunto-Konnat 24 LAJIA 15.618,50 PISTETTÄ
Miettinen Aapo Väänänen Väinö Känninen Lauri Siltanen Matti
21 .Tuusulan Tall. 24 LAJIA 15.576,24 PISTETTÄ
Rosenqvist Kale Helminen Erkki Viitanen Risto Yli-Antola Jark
22 .Sisupussit 24 LAJIA 15.489,36 PISTETTÄ
Penttilä Tapani Lösönen Eero Sundwall Fred Sillanpää Juhan
23 .Tiirismaan Latu 24 LAJIA 15.477,56 PISTETTÄ
Jokipelto Seppo Larjanne Pentti Manninen Mauno Halonen Jouko
24 .Kunto-Pirkat 24 LAJIA 15.201,29 PISTETTÄ
Raevaara Teuri Hogbacka Matti Willgren Simo Melleri Tauno
25 .Löylyn Lyömät 24 LAJIA 15.154,19 PISTETTÄ
Romu Jouko Rinne Timo Lähdekorpi Kauk Mannevuo Pertti
26 .KKKK 24 LAJIA 15.090,76 PISTETTÄ
Lähdesmäki Veli Heikkinen Esko Heikkinen Markk Heikkinen Sakar
27 .Sveitsiläiset 24 LAJIA 15.045,95 PISTETTÄ
Puupponen Erkki Lamminen Matti Tiainen Antti Korpela Raimo
28 .Uskelan Urhot 24 LAJIA 14.871,98 PISTETTÄ
Talikka Aarne Rajasaari Matti Havia Samuli Hotokka Tuomo
29 .Hiidenkiertäjät 24 LAJIA 14.832,71 PISTETTÄ
Aalto Eero Kunttu Pauli Koski Onni Packalen Paul
30 .Terv. Pato 24 LAJIA 14.782,86 PISTETTÄ
Lautamäki Asko Rantala Esa Ahonen Olli Laakso Helena
31 .Kunnon Komp. HML 24 LAJIA 14.580,94 PISTETTÄ
Kääriäinen Vilj Wlasoff Erkki Pesonen Antero Taskinen Lauri
32 .Somero 24 LAJIA 14.572,39 PISTETTÄ
Karvonen Raimo Kiiski Osmo Penttilä Pekka Karvonen Pirjo
33 .Karhukopla 24 LAJIA 14.162,84 PISTETTÄ
Rautiainen Marj Lehtonen Marjat Hokkanen Kalevi Torttila Seppo
34 .Kunto-Konnat 24 LAJIA 13.716,60 PISTETTÄ
Lappalainen Leo Kovanen Kauko Kuusisto Raimo Kovanen Eino
35 .Kiitäjät 24 LAJIA 13.249,49 PISTETTÄ
Loimaranta Ante Hämäläinen Vesa Lindholm Kari Seppälä Esa

36 .Jankkurit
Markkula Jouko
37 .Kunto-Pirkat
Jokela Matti
38 .Aivastus
Degerth Clas
39 .Taapertajat
Siiskonen Juhan
40 .Karhukopla
Seppälä Eila
41 .Tiirismaan Latu
Läderberg Pentt
42 .Karhuntalja Team
Ryyppö Juha
43 .Porin Tarmo
Repo Oiva
44 .Kuntokiertäjät
Jokisuu Timo
45 .team FORSEN wood
Grannabba Guy
46 .Häjyt
Laitakari Ilpo
47 .Kunto-Konnat
Jukarainen Osmo
48 .Tammelan Ryske
Hirsimäki Eino
49 .Sveitsiläiset
Pettinen Ossi
50 .Jamati-Tiimi Toi
Haarala Timo
51 .OKO
Metsä Touko
52 .Karhukopla-60
Iisakkila Lauri
53 .KK-Team Pohjal.
Ihalainen Jarmo
54 .H-Linnan Hitaat
Ilmavirta Risto

24 LAJIA 13.164,95 PISTETTÄ
Jokinen Pentti Vainio Matti Salonen Eino
24 LAJIA 12.864,10 PISTETTÄ
Kärkkäinen Mart Kärkkäinen Anne Kuosmanen Martt
24 LAJIA 12.370,79 PISTETTÄ
Tolmunen Ari Mustakallio Kul Ahonen Antti
24 LAJIA 12.317,47 PISTETTÄ
Metsä Aarni Hakuli Seppo Pyykki Antero
24 LAJIA 12.265,73 PISTETTÄ
Rögård Magnus Tamminen Keijo Lehtosaari Esa
24 LAJIA 12.147,67 PISTETTÄ
Puusola Marita Hauhia Hannu Oksanen Sirkka-
24 LAJIA 9.267,51 PISTETTÄ
Jalonen Antti Salonen Matti Salonen Marita
23 LAJIA 17.326,54 PISTETTÄ
Kari Veijo Peippo Kari Ruohomaa Hannu
23 LAJIA 14.025,29 PISTETTÄ
Fagerström Mikk Litja Esa Koivumäki Erkki
23 LAJIA 13.947,35 PISTETTÄ
Sandvik Stig Långbacka Harry Forsén Kaj
23 LAJIA 13.310,75 PISTETTÄ
Ranta Erkki Harju Aulis Karjala Tapani
23 LAJIA 12.087,15 PISTETTÄ
Ponto Yrjö Eerola Jukka Vesterinen Kari
23 LAJIA 11.058,84 PISTETTÄ
Silander Lauri Pitkä Keijo Sahuri Matti
23 LAJIA 11.004,80 PISTETTÄ
Hepoluhti Heikk Korpela Marita Viitanen Juhani
22 LAJIA 15.408,46 PISTETTÄ
Pulakka Jukka Kari Pekka Ojala Kari
22 LAJIA 13.443,95 PISTETTÄ
Laitinen Eero Lantta Timo Tamminen Harri
22 LAJIA 8.295,38 PISTETTÄ
Siitonen Sakari Korvenmaa Juhan Kauppila Pentti
21 LAJIA 15.785,69 PISTETTÄ
Viitasaari Arto Långbacka Krist Nykänen Antti
21 LAJIA 15.522,63 PISTETTÄ
Kiviharju Pekka Suoverinaho Kal Jurvanen Taisto

55 .T-kosken Tähti
Vento Kari
56 .Terässiilit
Tenhunen Jorma
57 .KK-team/Keuruu
Makkonen Martti
58 .L-L Loiske
Rajahalme Reijo
59 .Uskelan Urhot
Havia Helena
60 .Tiirismaan Latu
Pulkkinen Jarmo
61 .H-Linnan Hitaat
Kettunen Markku
62 .Tuusulan Tall.
Kulmala Matti
63 .Kunnon Koheltaj.
Hämäläinen Arvo
64 .Mercamer
Koistinen Pentt
65 .Hexathlon Team
Widing Martti
66 .Taapertajat
Marttinen Ilkka
67 .Kunto-Pirkat
Mattila Simo
68 .Karhukopla
Juvonen Jouko
69 .Kunto-Konnat
Kutvonen Hannu
70 .Sveitsiläiset
Toivonen Erkki
71 .Tuusulan Tall.
Niemikoski Olav
72 .H-Linnan Hitaat
Aro Matti
73 .Tiirismaan Latu
Aaltonen Risto

21 LAJIA 15.455,77 PISTETTÄ
Hänninen Jukka Tistelgren Raim Martikainen Väi
21 LAJIA 13.713,33 PISTETTÄ
Pulkkinen Hannu Pitkänen Pertti Heino Jukka
21 LAJIA 13.174,54 PISTETTÄ
Rönnholm Jukka Tiainen Markku Jussila Pekka
21 LAJIA 12.792,01 PISTETTÄ
Hesso Jaakko Heikkilä Olavi Rajahalme Tiina
21 LAJIA 10.706,57 PISTETTÄ
Hintsanen Lauri Valovirta Vilho Johansson Rauli
20 LAJIA 13.230,04 PISTETTÄ
Sokura Harri Ettanen Martti Hilska Asta
20 LAJIA 11.636,75 PISTETTÄ
Salonen Kalevi Tanska Vesa Jurvanen Laila
20 LAJIA 9.719,11 PISTETTÄ
Mattila Heikki Stenvall Raimo Hietaniemi Tapi
19 LAJIA 12.148,69 PISTETTÄ
Sakslin Aarre Hämäläinen Eero Pesonen Olavi
19 LAJIA 12.048,53 PISTETTÄ
Koistinen Seppo Dufvelin Kaj Kumpula Alpo
19 LAJIA 10.898,94 PISTETTÄ
Myrskylä Pekka Juopperi Markku Teir Henrik
19 LAJIA 9.923,66 PISTETTÄ
Auvinen Raimo Markoff Rudolf Aspinen Terho
18 LAJIA 11.941,95 PISTETTÄ
Heimonen Jorma Koski Mikko Saarinen Markku
18 LAJIA 10.938,08 PISTETTÄ
Erkinheimo Erkk Sajomaa Matti Nerg Jouko
18 LAJIA 10.211,88 PISTETTÄ
Haapiainen Oiva Alho Erho Putkonen Heino
18 LAJIA 9.866,21 PISTETTÄ
Vanninen Merja Peltometsä Teij Vepsäläinen Art
18 LAJIA 8.718,38 PISTETTÄ
Huunan-Seppälä Saari Jussi Sirola Risto
16 LAJIA 9.226,23 PISTETTÄ
Turtiainen Pert Lamminen Pentti Ojala Aarne
16 LAJIA 9.180,41 PISTETTÄ
Aakala Seija Martikainen Lee Oksanen Arvi

Pyöräilyssä tutustuttiin ensi kertaa Satakunnan maisemiin. Porin Tarmo hoiti järjestelyt niin nappiin, että järjestelykontrahti jatkuu ensi vuonnakin. Syyskesän asfaltointien ansiosta maali saadaan noussuvena aivan kilpailukeskuksen viereen.

ETELÄ-SAIMAA
PAINOPALVELUT
ASIAKASPALVELU
Reijo Koskinen – Ismo Marttinen
Lauritsalantie 1, 53100 LAPPEENRANTA, puh. 953-5591

Kokonaisvoittajat 1977—90

1977	Markku Tunturi	Valkeakoski	5359 p.
1978	Markku Tunturi	Valkeakoski	5661 p.
1979	Markku Tunturi	Valkeakoski	5538 p.
1980	Veikko Valkonen	Kangasniemi	5583 p.
1981	Matti Kotilainen	Sysmä	5553 p.
1982	Teuvo Slant	Hartola	5548 p.
1983	Pertti Salonen	Espoo	5739 p.
1984	Hannu Mäkirinta	Nurmo	5648 p.
1985	Hannu Mäkirinta	Nurmo	5749 p.
1986	Jarmo Kopra	Hämeenlinna	5632 p.
1987	Voitto Jetsonen	Valkeakoski	5651 p.
1988	Voitto Jetsonen	Valkeakoski	5562 p.
1989	Jaakko Erkinheimo	Espoo	5628 p.
1990	Veli-Matti Heikkilä	Hämeenlinna	5544 p.

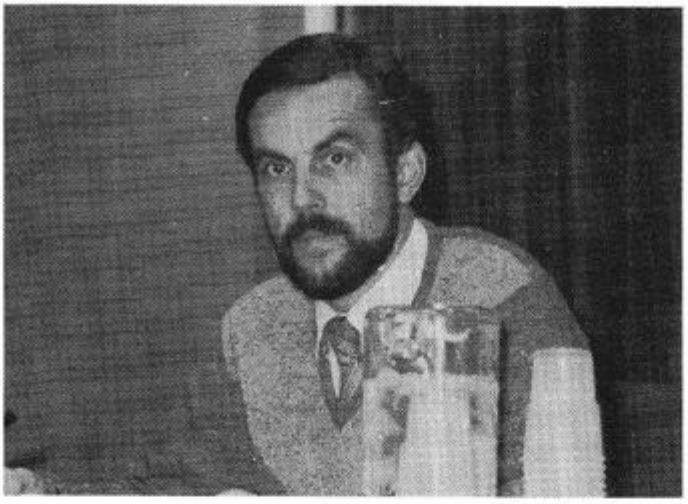

Markku Tunturi hallitsi Kierrosta kolme ensimmäistä vuotta.

NAISTEN VOITTAJAT

1977	Raija Viertola	Mäntyharju	2233 p.
1978	Eila Renko	Tampere	1005 p.
1979	Airi Kämäräinen	Sulkava	2492 p.
1980	Airi Kämäräinen	Sulkava	2954 p.
1981	Anneli Lindqvist	Helsinki	3523 p.
1982	Anne Hell	Kerava	3847 p.
1983	Anne Hell	Kerava	4473 p.
1984	Anne Hell	Kerava	3876 p.
1985	Jaana Mäkirinta	Nurmo	4223 p.
1986	Jaana Mäkirinta	Nurmo	4184 p.
1987	Mirjami Laukkanen	Lappeenranta	4529 p.
1988	Mirjami Laukkanen	Lappeenranta	4477 p.
1989	Mirjami Laukkanen	Lappeenranta	4658 p.
1990	Mirjami Laukkanen	Lappeenranta	4757 p.

Ja kuka olikaan naisten champion ennen Mirkkua — Jaana Mäkirinta.

JOUKKUEVOITTAJAT

1977	Karhukopla	Vesa Sipiläinen	6-4835
	30—21717	Pertti Salonen	6-4638
		Osmo Perkamo	6-4256
		Ossi Ojala	6-4227
		Magnus Rögård	6-3761
1978	Vantaan Salamat	Niilo Toivanen	6-4897
	24—18034	Keijo Löytty	6-4673
		Reijo Himmanen	6-4239
		Eero Hakkarainen	6-4225
1979	Sysmän Sisu	Pentti Lehtinen	6-5116
	24—19325	Eino Saarinen	6-4882
		Matti Kotilainen	6-4826
		Heikki Vuorenpää	6-4501
1980	Sysmän Sisu	Matti Kotilainen	6-5527
	24—20589	Pentti Lehtinen	6-5393
		Eino Saarinen	6-5086
		Pauli Vesa	6-4583
1981	Sysmän Sisu	Matti Kotilainen	6-5554
	24—20686	Heikki Vuorenpää	6-5250
		Eino Saarinen	6-4949
		Pentti Lehtinen	6-4933
1982	Karhukopla	Timo Oinonen	6-5485
	24—20699	Pertti Salonen	6-5325
		Kalevi Vikman	6-5033
		Jouko Juvonen	6-4856
1983	Karhukopla	Pertti Salonen	6-5739
	24—22599	Timo Oinonen	6-5736
		Jouko Juvonen	6-5630
		Kalevi Vikman	6-5494
1984	Karhukopla	Timo Oinonen	6-5389
	24—20800	Pertti Salonen	6-5155
		Kalevi Vikman	6-5132
		Jouko Juvonen	6-5124
1985	Karhukopla	Timo Oinonen	6-5345
	24—20650	Pertti Salonen	6-5232
		Kalevi Vikman	6-5064
		Jaakko Timperi	6-5009
1986	Hämeenlinnan	Jarmo Kopra	6-5632
	Hitaat	Seppo Kaila	6-5266
	24—21122	Juhani Jokiranta	6-5210
		Risto Ilmavirta	6-5014
1987	Karhukopla	Jaakko Timperi	6-5430
	24—21127	Pertti Salonen	6-5427
		Jaakko Erkinheimo	6-5321
		Kalevi Vikman	6-4948
1988	Karhukopla	Jaakko Erkinheimo	6-5450
	24—21216	Timo Oinonen	6-5373
		Jaakko Timperi	6-5334
		Pertti Salonen	6-5058
1989	KK-Team	Juhani Pikkarainen	6-5938
	Pohjalainen	Sauli Peltoniemi	6-5324
	24—21811	Jussi Viitasaari	6-5278
		Simo Pallaspuro	6-5270
1990	KK-team	Sauli Peltoniemi	6-5501
	Pohjalainen	Juhani Pikkarainen	6-5353
	24—21291	Ari Heikkiniemi	6-5219
		Jussi Viitasaari	6-5216

Sijoitusranki 1977—1990

Kalevan Kierroksen sijoitusrankiin lasketaan pisteitä vuosittain lopputulosten 15 parhaalle. Voittaja kuittaa 25 rankipistettä, kakkonen 20, kolmas 15, neljäs 12, viides 11 ja niin edelleen siten, että viidennelletoista tulee yksi piste.

Menetelmä on sama kuin esimerkiksi hiihdon vuosittaisessa maailmancupissa.

Kaikkiaan 79 kiertäjää on kierroshistoriassa ainakin kerran sijoittunut 15 parhaan joukkoon. Tasan kerran tähän aateliin on yltänyt 29 kiertäjää ja 2—5 kertaa vastaavasti 44. Useammin kuin viidesti kärkeen on sijoittunut kuusi menestyneintä.

Markku Tunturi pitää edelleen rankikärkeä hallussaan kolmen voittonsa pönkittämänä hankittuaan seitsemänä vuotena yhteensä 130 pistettä. Pertti Salonen on ankkuroitunut rankikakkoseksi 11:llä rankisijoituksellaan, mutta on silti 13 pinnaa Markun perässä.

Tänä vuonna kärkimiehistä lisäsivät tiliään Timo Oinonen (10 pinnaa) sekä Aarre Tuomainen (1 pinna), mutta kummankaan sijoitus ei muuttunut.

Kohinalla ylöspäin ovat sen sijaan nuoremmat polven kiertäjät Jaakko Erkinheimo ja Sauli Peltoniemi. Erkinheimon kolmas sija antoi 15 lisäpinnaa ja rankisijoitus koheni 11:stä kahdeksanneksi. Vielä hurjemmin nousi Peltoniemi, jonka kakkossijasta kuittaamat 20 pistettä nostivat rankisijoituksen 20:stä yhdeksänneksi.

"Vanhusten parivaljakon" saavuttaakseen kummankin on kuitenkin vielä kierrettävä muutama Kierros kärjen tahtiin...

			77	78	79	80	81	82	83	84	85	86	87	88	89	90	YHTEENSÄ
1.	TUNTURI MARKKU	VALKEAKOSKI	25	25	25	12	25	12						11			130 (7)
2.	SALONEN PERTTI	ESPOO	11	9	3	10	12	10	25	6	11	12	12				117 (11)
3.	JETSONEN VOITTO	VALKEAKOSKI						9	10	7	2	11	25	25	8		97 (8)
4.	OINONEN TIMO	KUOPIO					5	20	20	15	12			9	5	10	96 (8)
5.	JOKIRANTA JUHANI	TUULOS								20	15	3	20	10	12		80 (6)
6.	KINNUNEN ARI	SUOLAVA			26	20		11	15	16							76 (5)
7.	TUOMAINEN AARRE	JOENSUU						15	9	8	10	8		15	2	1	68 (8)
8.	ERKINHEIMO JAAKKO	ESPOO										4	4	25	15	20	68 (5)
9.	PELTONIEMI SAULI	KOKKOLA												20	12	20	52 (3)
10.	MAKIRINTA MANNU	NURMO								25	25						50 (2)
11.	LEHTINEN PENTTI	SYSMA	8	15	16	11		4									48 (5)
12.	KOTILAINEN MATTI	SYSMA			5	15	25										45 (3)
13.	PIISPANEN JUKKA	LOHJAN MLK	15	12	15												42 (3)
14.	PALLASPURO SIMO	KOKKOLA					8					15	4		4		41 (4)
15.	ANDELIUS PAULI	VANTAA	12	20	6												38 (3)
16.	VALKONEN VEIKKO	KANGASNIEMI			11	25											36 (2)
17.	KOPPA JARMO	HATTULA										25			10		35 (2)
18.	TIMPERI JAAKKO	HELSINKI										12	15	5			32 (3)
19.	KAILA TEPPO	HAMEENLINNA							8	12	8	5					33 (4)
20.	PATAMA VAINO	JOUTSENO								11	20						31 (2)
21.	PERKAMO OSMO	HELSINKI	5		4	9	6		3								27 (5)
22.	LINDEN RALF	LOVIISA									9	20					29 (2)
23.	SIPPONEN HEIKKI	ASIKKALA		2		5	15		6								28 (4)
24.	PIKKARAINEN JUHANI	SEINÄJOKI													15	12	27 (2)
25.	SLANT TEUVO	HARTOLA						25									25 (1)
26.	HEIKKILÄ VELI-MATTI	HAMEENLINNA														25	25 (1)
27.	KUUSI KLAUS	ESPOO	9			2		7				6					24 (4)
28.	MUUKONEN PEKKA	KERAVA											3		20		23 (2)
29.	JUVONEN JOUKO	HELSINKI		6			1		12	1							20 (4)
30.	VIKMAN KALEVI	VANTAA						6	11	2	1						20 (4)
31.	LAAKKO PERTTI	YLEJARVI			9		7				4						20 (4)
32.	KORHONEN KALEVI	JOUTSENO						5	7	3	4						19 (4)
33.	SIPILÄINEN VESA	HELSINKI	20														20 (1)
34.	MÄKKÖNEN TOIVO	KUOPIO	10	8	1											1	20 (4)
35.	VIITASAARI JUSSI	HIMANKA											10		7	2	19 (3)
36.	KETTUNEN MAUNO	KERAVA											8	8	3		19 (3)
37.	RUOHONEN SEPPO	MYYNINKÄ	6	4	7		2										19 (4)
38.	TOIVANEN MIILO	VANTAA		6	2	4	4	2									18 (5)
39.	KOMSSI JARMO	HUITINJÄRVI			12								3				17 (3)
40.	KOLISENA ESKO	TUUSULA										6	6	2			17 (3)
41.	REPO OIVA	NOORMARKKU						3	5	9							17 (3)
42.	SAARINEN EINO	SYSMA			8	7											15 (2)
43.	VALTONEN KALLE	VANTAA									7	1				7	15 (4)
44.	HAUHIA HANNU	LAHTI	5	10													15 (2)
45.	LAINE KIMMO	TAMPERE		11													11 (1)
46.	HONKA JUHANI	HAMEENLINNA					11										11 (1)
47.	SOTIKOV PENTTI	TAMPERE											11				11 (1)
48.	TAHKOLA RISTO	KUUSAMO														11	11 (1)
49.	VUORENPÄÄ HEIKKI	SYSMA					10										10 (1)
50.	SÖINI MATTI	PORVOO									3	7					10 (2)
51.	VARTIAINEN AARNE	VANTAA					6		4								10 (2)
52.	VANKKA ESKO	TOIJALA												4	6		10 (2)
53.	VILLANEN LEO	TAMPERE												5		5	10 (2)
54.	SAASTAMOINEN KARI	KIURUVESI														9	9 (1)
55.	MÄÄTTÄ ASKO	ELIMÄKI				8											8 (1)
56.	ROSSI VILLE	JOUTSENO						8									8 (1)
57.	PEHKONEN PAULI	KUOPIO													8		8 (1)
58.	HEINO JOUNI	IMATRA													4	4	8 (2)
59.	KAHNIMEN LAURI	KUOPIO	7														7 (1)
60.	LAUHASMAA JARMO	TOIJALA											7				7 (1)
61.	JOKIRANTA AIMO	TUULOS							2	5							7 (2)
62.	WALLENIUS PENTTI	KAARINA				6											6 (1)
63.	SINNHOLM KURT	ESPOO								6							6 (1)
64.	ILONKKI PETRI	TOIJALA												6			6 (1)
65.	VILHUNEN TIINO	IMATRA													6		6 (1)
66.	SITONEN PAAVO	SUOLAVA		5		1											6 (2)
67.	OJALA OSSI	KERAVA	4														4 (1)
68.	LEVITY KEIJO	VANTAA		3													3 (1)
69.	NIKKANEN AULIS	HELSINKI				3											3 (1)
70.	REPO ESA	SUOLAVA					3										3 (1)
71.	ERKKINEN TENHO	PORVOO											3				3 (1)
72.	HEIKKINIEMI ARI	KALVIA													3		3 (1)
73.	ALHONMÄKI JUHA	MIKKELI											2		1		3 (2)
74.	IVANOFF VAINO	HELSINKI	2														2 (1)
75.	MAKITALO MIKA	TAMPERE										2					2 (1)
76.	SOLA SIMO	NAANTALI											1	1			2 (2)
77.	ROGARD MAGNUS	VANTAA	1														1 (1)
78.	JUKARAINEN OSMO	PIEKSÄMÄKI		1													1 (1)
79.	KORHONEN PENTTI	KANGASALA							1								1 (1)

Ukkoutumista, akkautumista

Kalevankiertäjien keski-iän kehityssuunta säilyi vakaana menneenkin vuoden. Ukkoutuminen ja akkautuminen jatkuu. Kiertäjien keski-iäksi vuonna -90 tuli jo 42,97 vuotta ja koko historiankin keski-iässä ylitettiin ensi kerran 40 vuoden raja. Se on nyt 40,23 ilmoitetuista syntymävuosista laskettuna.

KK:n 14-vuotisen historian osallistujat mahtuvat ikähaitariin 14—76 vuotta. Nuorimman ja vanhimman eroa on siis 62 vuotta — noin kolme ikäpolvea. Jos nuorin ja vanhin olisivat samasta perheestä, viivalle asettautuisivat rinnakkain noin isoisoisä ja lapsenlapsenlapsi.

KK:n suorittaneitten (= vähintään neljä osakilpailua per vuosi) jakautuminen eri ikäryhmiin on Kierroksen historian koko ajalta seuraava:

—20	42	0,8 %	(nuorten sarjat)
21—29	528	10,0 %	yleiset sarjat yht.
30—39	1988	37,5 %	47,6%
40—49	1948	36,9 %	40 v sarjat
50—59	663	12,5 %	50 v sarjat
60—69	102	1,9 %	60 v sarjat
70—79	13	0,2 %	70 v sarjat
Ei tietoa	12	0,2 %	
Yhteensä	5296	100,0,0 %	

Vuoden 1990 osalta luvut olivat puolestaan nämä:

—20	4	0,8 %	(nuorten sarjat)
21—29	46	9,0 %	yleiset sarjat yht.
30—39	116	22,7 %	31,7 %
40—49	223	43,7 %	40 v sarjat
50—59	89	17,5 %	50 v "
60—69	24	4,7 %	60 v "
70—79	2	0,4 %	70 v "
Ei tietoa	6	1,2 %	
Yhteensä	510	100 %	

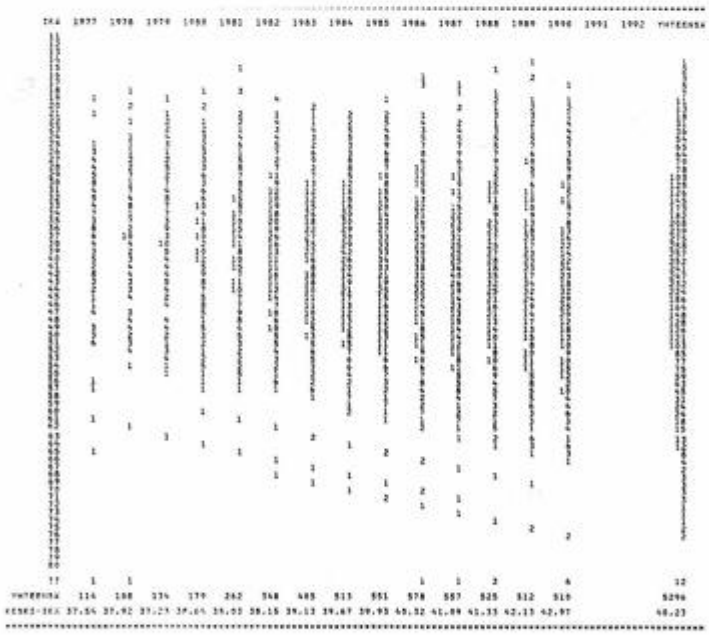

Tästä voimme todeta, että yleisten sarjojen osuus Kierroksen suorittaneista oli tänä vuonna vain 31,7 % kaikista suorittaneista, kun vastaava prosenttiosuus koko historiassa on ollut 47,6. Vastaavasti 40—70 -vuotiaiden sarjojen osuus on noussut 51,5 %:sta peräti 66,3 prosenttiin.

Vuoden KK-tapahtuma!?

Jos joku Kalevan Kierroksen 14. vuoden osakilpailuista halutaisiin nimetä vuoden tapahtumaksi, hiihto saattaisi olla aika lähellä tätä epioteettiä erikoisuudellaan. Lumen vähyys pakotti lahtelaiset isäntämme improvisointiin 'improvisoinnin perään, ja kovin kaukana ei saattanut olla kisan peruuntuminenkaan. Kuvat ovat sunnuntailta. Eturivin starttipaikka oli ehdoton, osa lähti hiihtäen ja osa juosten startista avautuneeseen ylämäkeen. Hännille jääneille osa tiesi melkoista ajanhukkaa ja vapautuneempaa vauhtia vasta kilometrien tiukan jonossahiihdon jälkeen. Alimmassa kuvassa kärkipään letkaa sankassa pyryssä Hollolan lentokentältä.

Uudet kunniakiertäjät

1.	MELLERI TAUNO	TAMPERE	38	6-3710	64-35714	--466656455656**	R	A065	(	) K54
2.	JUOPPERI MARKKU	HELSINKI	44	5-2114	64-20901	--654665646655**	R	A069	(	) K55
3.	KETTUNEN MARKKU	HÄMEENLINNA	44	5-3365	63-38193	---66666666555**	R	A082	(	) K56
4.	LIUKKO ILMO	SULKAVA	42	6-2886	63-30322	--6-4566666666**	R	A102	(	) K57
5.	KINNUNEN ESKO	ESPOO	45	5-2248	62-30572	-6564564444455**	R	A049	(	) K58
6.	REPO OIVA	NOORMARKKU	46	6-4952	60-50210	----6666666666**	R	A113	(	) K59
7.	VIKMAN KALEVI	VANTAA	45	6-4462	60-48908	----6666666666**	R	A112	(	) K60
8.	SOLA ISMO	NAANTALI	52	6-4240	60-47421	----6666666666**	R	A116	(	) K61
9.	SAVONEN EERO	HELSINKI	48	6-4107	60-42934	----6666666666**	R	A121	(	) K62
10.	VÄLIMÄKI HEIKKI	TAMPERE	56	6-4835	60-42258	----6666666666**	R	A129	(	) K63
11.	VÄLIMÄKI PEKKA	TURKU	57	6-4497	60-39484	----6666666666**	R	A133	(	) K64
12.	KOVANEN KAUKO	PIEKSÄMÄKI	29	6-3460	60-34043	-4665--6555666**	R	A105	(	) K65
13.	HYYRYNEN JOUKO	TURKU	40	4-1983	60-29655	---66666655554**	R	A089	(	) K66
14.	ASKONEN OSSI	KOUVOLA	33	4-1728	60-18897	--664455556464**	R	A094	(	) K67

1. Kunniakiertäjät 1 - 14 nimitettiin v.1986 (14 kpl)
2. Kunniakiertäjät 15 - 30 nimitettiin v.1987 (16 kpl)
3. Kunniakiertäjät 31 - 39 nimitettiin v.1988 (9 kpl)
4. Kunniakiertäjät 40 - 53 nimitettiin v.1989 (14 kpl)
5. Kunniakiertäjät 54 - 67 nimitettiin v.1990 (14 kpl)

Vuonna 1990 Kalevan Kierroksen Kunniakiertäjän arvonimeen oli mahdollisuus 21 kiertäjällä, joista 14 saavutti arvonimeen vaadittavat 60 osakilpailusuoritusta.

****

Heikki Välimäki Tampereelta — yksi uusimmista kunniakiertäjistä.

Uuden ansioviirien saajat

1.	KARI VEIJO	PORI	46	6-4715	35-25866	--------665666**	R	A347
2.	PÖNTINEN OSSI	HIRVENSALMI	52	6-4704	35-24420	--------665666**	R	A348
3.	MÄKITALO VEIKKO	TAMPERE	28	6-3944	35-19678	------566--666**	R	A349
4.	RAEVAARA TEURI	TAMPERE	24	6-3898	35-18219	-------6-56666**	R	A350
5.	FAGERSTRÖM MIKKO	ESPOO	54	6-3610	35-16201	-------65-6666**	R	A351
6.	HESSO JAAKKO	LAVIA	41	6-3278	35-14715	--------665666**	R	A352
7.	JOKIPELTO SEPPO	HOLLOLA	40	6-4089	34-24209	--------466666**	R	A353
8.	HIRVONEN MARKKU	VARKAUS	53	6-4008	34-20113	--------646666**	R	A354
9.	KILPI KALEVI	HÄMEENLINNA	55	5-2166	34-16155	------4-654645**	R	A355
10.	LINDEMAN GUNNEL	HELSINKI	42N	5-2257	34-10590	-------5455555**	R	A356
11.	LAAKSONEN TAPANI	RAISIO	45	6-2032	34-09281	----4-6544--56**	R	A357
12.	LÅNGBACKA HARRY	KRUUNUPYY	50	6-2651	33-15601	-------4544556**	R	A358
13.	PIRHONEN RAIMO	ESPOO	53	4-2735	32-19127	-------6544544**	R	A359
14.	HONKANEN RAIMO	RIIHIMÄKI	54	4-2466	32-18157	--------655664**	R	A360
15.	MONONEN KARI	JOENSUU	49	4-2440	32-17740	-----66---6644**	R	A361
16.	HEININEN JUKKA	RUSKO	36	4-2110	32-14173	-------66655-4**	R	A362
17.	LAMMINEN PENTTI	HÄMEENLINNA	42	4-2092	32-14169	-------4545464**	R	A363
18.	VOUTILAINEN ANTERO	ESPOO	14	6-0662	32-03304	-----4556---66**	R	A364
19.	HÄMÄLÄINEN KARI	VANTAA	43	5-2561	31-14216	------64-5-655**	R	A365
20.	MARTIKAINEN LEEVI	LAHTI	39	4-2270	31-13090	-------4555444**	R	A366
21.	MÄKELÄ TEUVO	TURKU	29	4-1637	31-12310	-----545--4544**	R	A367
22.	PYYKKI ANTERO	LAPPEENRANT	36	6-1916	31-10713	--------465556**	R	A368
23.	PELTONIEMI SAULI	KOKKOLA	60	6-5501	30-26569	---------66666**	R	A369
24.	TAHKOLA TAUNO	KUUSAMO	51	6-5041	30-24589	---------66666**	R	A370
25.	SANDVIK HANS	KRUUNUPYY	51	6-4564	30-23983	---------66666**	R	A371
26.	LAAKSONEN AUVO	RAISIO	38	6-4812	30-23952	--------666-66**	R	A372
27.	KIVIOJA JAAKKO	SALO	53	6-4767	30-23817	---------66666**	R	A373
28.	HAKALA JARMO	TOIJALA	62	6-5042	30-22988	---------66666**	R	A374
29.	APAJA URMAS	SALO	46	6-4563	30-22760	---------66666**	R	A375
30.	TÖRRÖNEN ROLF	SIPOO	37	6-4441	30-21645	---------66666**	R	A376
31.	NIKKINEN KARI	IMATRA	43	6-4380	30-21560	---------66666**	R	A377
32.	RANTA ERKKI	TÖYSÄ	33	6-3881	30-17592	---------66666**	R	A378
33.	KOISTINEN PENTTI	JOENSUU	49	6-3331	30-15646	---------66666**	R	A379
34.	KUUSISTO RAIMO	PIEKSÄMÄKI	49	6-3445	30-15533	---------66666**	R	A380
35.	ANTILA TIMO	TAMPERE	44	6-3351	30-14868	---------66666**	R	A381
36.	JOHANSSON RAULI	KAJAANI	51	5-1905	30-12918	-------64-5645**	R	A382
37.	PITKÄ KEIJO	TAMMELA	36	6-2613	30-08629	---------66666**	R	A383
38.	KUIKKA JUHANI	HELSINKI	26	4-1358	30-07915	-------4455444**	R	A384

1. Numerot 1 - 18 luovutettiin v.1981 (18 kpl)
2. Numerot 19 - 40 luovutettiin v.1982 (22 kpl)
3. Numerot 41 - 56 luovutettiin v.1983 (16 kpl)
4. Numerot 57 - 94 luovutettiin v.1984 (38 kpl)
5. Numerot 95 - 140 luovutettiin v.1985 (46 kpl)
6. Numerot 141 - 194 luovutettiin v.1986 (54 kpl)
7. Numerot 195 - 248 luovutettiin v.1987 (54 kpl)
8. Numerot 249 - 305 luovutettiin v.1988 (57 kpl)
9. Numerot 306 - 346 luovutettiin v.1989 (41 kpl)
10. Numerot 347 - 384 luovutettiin v.1990 (38 kpl)

Pertti asettaa uusia tavoitteita

Se on jännää nähdä vuoden päästä, keitä tästä 10-vuotiskirjan kannen ryhmästä on edelleen KK:n "putkimiehinä" jäljellä.

Neljänä viime vuonna joukosta on tipahtanut kolme: takarivissa oikeanpuoleisina olevat Seppo Ruohonen Hyvinkäältä ja Pentti Lehtinen Sysmästä, mennäkesänä loppuivat keskirivissä vasemmanpuoleisimpana hymyilevä Hannu Sipiläisen jalat. Hannu jäi pois maratonilta eikä tullut enää suunnistamaankaan.

Muitten 11:n osalta kilpa jatkuu. Viidennentoista vuoden alkajaisiksi kokonaislistan kärkimies Pertti Salonen on jo miettinyt uusia tavoitteita itselleen ja miks'ei muillekin.

— Kierrostavoitteeksi riittää ehjän sarjan jatkaminen laji ja vuosi kerrallaan; katsotaan minne asti päästään.

— Viidentoista vuoden ehjä putki on nyt tietysti seuraavana listalla — ja sitten 100 lajia, no sinnekin on matkaa vielä reilusti yli kaksi täyttä Kierrosta . . .

— Mitään sijoitustavoitteita vuositasolla tai edes lajitasolla en itselleni Kierroksessa enää aseta, vaan mennään "nautiskellen" eteenpäin siten, että homma on hauskaa. Jokainen laji otetaan vastaan vähän niinkuin muiden asioiden ehdoilla, mutta peruskunnon pyrin ylläpitämään mm. työmatkajuoksentelulla.

Vähän pitempään katsastaen Pertti heittää ilmaan tavoitteen 100.000 taulukkopistettä 20:nä ensimmäisenä vuonna eli kaksi vuosikymmentä keskiarvolla 5000 pinnaa per kausi.

— Kasassa on nyt 72199 eli puuttuu 27801 ja vuosia on jäljellä kuusi. Se tekee keskiarvoksi 4634 vuotta kohden ja runsaat 772 pinnaa lajia kohden. Saas nähdä kuin äijän käy . . .

— Tämä tavoite ei välttämättä pidä sisällään edes ehjää sarjaa. Toisaalta montaa lajia ei ole varaa jättää väliin, muutoin en sataantuhanteen pääse vuoteen 1996 mennessä.

— Vuoden 1996 jälkeen en osaa vielä sanoa mitään . . .

Pertti Salonen (1) ja Clas Degerth suunnistuksen tavoitteiden edessä.

Rajuja meininkejä. Ikä tekee lähes kaikkien muitten "putkimiesten" kohdalla Pertin haastamisen näillä näkymin mahdottomaksi. Mutta löytyisikö takaa joku muu . . .?

****

KALEVAN KIERROKSEN KUNNIAVIIRIT ERITYISISTÄ ANSIOISTA KIERROKSEN HYVÄKSI 1977-1990

****

1.	Juoksija-Lehti	1981
2.	Pauli Arbelius	1981
3.	Oy Sinebrychoff Ab	1985
4.	Olli Puntila	1987
5.	Helsingin Työväen Luistelijat	1988
6.	Niilo Toivanen	1988
7.	Pertti Lindqvist	1989
8.	Osmo Jukarainen	1989
9.	Matti Niikkula	1989

****

Meitä on tukenut

LAIVALOMAT
TÖÖLÖN MATKATOIMISTO OY

Kokonaistilasto 1997–1990

a) Sata parasta kautta aikojen

1.	SALONEN PERTTI	ESPOO	51	6-4936	84-73199	666666666666666**	R	A303	(	11	K01
2.	KUUSI KLAUS	ESPOO	46	6-4815	84-67118	666666666666666**	R	A300	(	21	K02
3.	TOIVANEN NIILO	VANTAA	38	6-3844	84-62800	666666666666666**	R	A306	(	31	K03
4.	NIEKANEN JORMA	KERAVA	43	6-5489	84-58729	666666666666666**	R	A307	(	41	K04
5.	KANNINEN LAURI	KUOPIO	35	6-3869	84-56000	666666666666666**	R	A310	(	41	K05
6.	MAUNIA HANNU	LAHTI	50	6-3831	84-52099	666666666666666**	R	A305	(	51	K06
7.	TAMMINEN KEIJO	HELSINKI	33	6-3833	84-46766	666666666666666**	R	A307	(	51	K07
8.	BLOMSTER RAINER	HERSONI	37	6-3899	84-45280	666666666666666**	R	A312	(	71	K10
9.	VIITANEN RISTO	TUUSULA	37	6-3583	84-43263	666666666666666**	R	A313	(	81	K11
10.	VANZ KAUKO	KOUVOLA	40	6-3821	84-40099	666666666666666**	R	A313	(	91	K12
11.	LINDQVIST SVEN	HELSINKI	28	6-3842	84-35287	666666666666666**	R	A314	(	101	K13
12.	LOIMARANTA ANTERO	KOUVOLA	28	6-3842	84-34781	666666666666666**	R	A318	(	111	K14
13.	NIEMINEN MATTI	ESPOO	41	6-3492	83-45150	666666666666666**	R	A322	(	121	K15
14.	PEKKARO OSMO	HELSINKI	43	6-4125	83-45293	666666666666666**	R	A324	(	131	K16
15.	NIKKANEN AULIS	HELSINKI	41	6-4105	83-42197	666666666666666**	R	A325	(	141	K17
16.	SIPILAINEN HANNU	SEINAJOKI	49	6-3193	82-56393	666666666666666**	R	A329	(	151	K18
17.	RANTONEN HENRIK	HELSINKI	33	6-3656	82-55485	666666666666666**	R	A327	(	161	K19
18.	ROSARO MAGNUS	VANTAA	44	6-3158	82-53791	666666666666666**	R	A329	(	171	K20
	TAMMIVUORI TAPIO	RAUMA	45	6-2238	82-32093	666666666666666**	R	A328	(	181	K21
21.	SIITONEN ERKKI	HELSINKI	29	6-3873	81-28210	666666666666666**	R	A332	(	191	K22
22.	LEMTOSAARI ESA	HELSINKI	43	6-3873	81-30409	666666666666666**	R	A331	(	201	K23
23.	LINDQVIST PERTTI	HELSINKI	42	6-3655	79-51317	666666666666666**	R	A330	(	211	K24
24.	TUNTURI MARKKU	VALKEAKOSKI	45	4-3343	78-58665	666666666666666**	R	A331	(	221	K25
25.	KORVENMAA JUHANI	KAUNIAINEN	26	6-3544	78-48065	666666666666666**	R	A001	(	231	K26
26.	TAMMINEN VILJO	ESPOO	30	6-3544	77-48785	666666666666666**	R	A003	(	241	K27
27.	KORVANEN EINO	PIEKSAMAKI	33	6-3892	76-52081	666666666666666**	R	A005	(	251	K28
28.	PEHKO TOMMI	TAMPERE	45	6-3195	76-26254	666666666666666**	R	A045	(	261	K29
29.	JUKARAINEN OSMO	PIEKSAMAKI	35	6-3274	74-43956	666666666666666**	R	A033	(	271	K30
30.	ASKONEN ALPO	KANGASALA	39	6-3779	74-26278	666666666666666**	R	A039	(	281	K31
31.	TORPTILA SEPPO	KIRKKONUMMI	37	6-3478	73-55611	666666666666666**	R	A035	(	291	K32
32.	JUVONEN JOUKO	HELSINKI	43	5-4186	71-35621	666666666666666**	R	A055	(	301	K33
33.	HAILLA RAIMO	MYLLYKOSKI	36	5-2710	71-35864	666666666666666**	R	A036	(	311	K34
34.	PUUSOLA MARITTA	LAHTI	51N	6-3140	71-35378	666666666666666**	R	A030	(	321	K35
35.	RUOMONEN SEPPO	HYVINKAA	41		71-35178	666666666666666**	R	A039	(	331	K40
36.	LAHDESKORPI KAUKO	RAISIO	49	5-3717	70-43458	666666666666666**	R	A040	(	341	K41
37.	KOIVISTO REINO	KYRKSLATT	42	6-3642	69-36966	666666666666666**	R	A042	(	351	K42
38.	RAJAMAKI MAUNO	ESPOO	39	6-2892	69-34566	666666666666666**	R	A034	(	361	K43
39.	ASKONEN VEIJO	HELSINKI	31	5-3133	68-33664	666666666666666**	R	A040	(	371	K44
40.	JOUTSENNIEMI JUHAN	VANTAA	43	5-4009	66-49178	666666666666666**	R	A038	(	381	K45
41.	VAKANEN VAINO	KUOPIO	36	6-3896	66-41178	666666666666666**	R	A072	(	391	K46
42.	RUPPONEN PEKKA	HELSINKI	46	6-3033	66-30192	666666666666666**	R	A087	(	401	K47
43.	KAUPPILA PERTTI	HELSINKI	26	6-3143	66-28833	666666666666666**	R	A037	(	411	K52
44.	SEPPA VEIKKO	PORSSA	42	6-3137	66-28833	666666666666666**	R	A038	(	421	K53
45.	LEHTINEN PERTTI	SYSMA	45		65-52291	666666666666666**	R	A092	(	431	K54
46.	HIMMANEN VEIJO	VANTAA	40	4-2871	65-50919	666666666666666**	R	A044	(	441	K55
47.	LEHTONEN JAAKKO	JOUTSENO	47		65-46035	666666666666666**	R	A047	(	451	K56
48.	LEHTONEN TUOMO	KERIMAKI	41		64-61135	666666666666666**	R	A035	(	461	K57
49.	MELLERI TAUNO	TAMPERE	38	6-3710	64-36114	666666666666666**	R	A046	(	471	K58
49.	PYLKKANEN AARO	MIKKELI	37	6-3710	64-36114	666666666666666**	R	A055	(	481	K59
50.	JUOPPERI MARKKU	HELSINKI	44	5-2114	64-20951	666666666666666**	R	A048	(	491	K61
51.	HUOTARI MATTI	HYVINKAA	48		63-47387	666666666666666**	R	A058	(	511	K63
52.	KARHUNEN MARKKU	KAMEENLINNA	44	5-3365	63-38102	666666666666666**	R	A082	(	521	K64
53.	LIUKKO ILMO	TULKAVA	42	5-2089	63-25287	666666666666666**	R	A052	(	531	K65
54.	KINNUNEN ESKO	ESPOO	45	5-2248	62-33572	666666666666666**	R	A049	(	541	K66
55.	LINDQVIST ANNELI	HELSINKI	50N		61-29465	666666666666666**	R	A046	(	551	K67
56.	MANNIKKO CLAVI	HELSINKI	41		61-29465	666666666666666**	R	A064	(	561	K68
57.	REPO OIVA	NOORMARKKU	46	6-4952	60-40210	666666666666666**	R	A113	(	571	K69
58.	LAAKSO PERTTI	YLOJARVI	45		60-40115	666666666666666**	R	A051	(	581	K70
59.	VIKMAN KALEVI	VANTAA	45	6-4462	60-38049	666666666666666**	R	A112	(	591	K71
60.	SOLA ISMO	HAANTALI	52	6-4240	60-47621	666666666666666**	R	A122	(	601	K72
61.	SAVONEN EERO	HELSINKI	48	6-4107	60-42934	666666666666666**	R	A125	(	611	K73
62.	VALIMAKI ERKKI	TAMPERE	45	6-4482	60-40483	666666666666666**	R	A126	(	621	K74
63.	VALIMAKI PEKKA	TURKU	47	6-4497	60-39584	666666666666666**	R	A129	(	631	K75
64.	KOVANEN KAUKO	PIEKSAMAKI	29	6-3460	60-36043	666666666666666**	R	A127	(	641	K76
65.	LAVONEN SEPPO	HELSINKI	34		60-34043	666666666666666**	R	A105	(	651	K77
66.	HYYRYNEN JOUKO	TURKU	40	4-1983	60-29555	666666666666666**	R	A088	(	661	K78
67.	ASKONEN OSSI	KOUVOLA	33	6-1728	60-18897	666666666666666**	R	A094	(	671	K79
68.	JETSONEN VOITTO	VALKEAKOSKI	45		60-18897	666666666666666**	R	A094	(	671	K80
69.	ALHONNORD JUHA	MIKKELI	51	6-5022	59-48849	666666666666666**	R	A095	(	681	
70.	HYTTINEN JUHANI	KERAVA	45		59-45509	666666666666666**	R	A101	(	691	
71.	LEINO REIJO	JYVASKYLA	35		59-45509	666666666666666**	R	A036	(	701	
72.	TUOMAINEN AARNE	JOENSUU	42	6-5173	59-43978	666666666666666**	R	A059	(	711	
72.	JALKANEN PERTTI	JOENSUU	49	6-4839	59-43978	666666666666666**	R	A044	(	721	
74.	OJALA AARNO	REMO	46	4-1824	58-38086	666666666666666**	R	A148	(	731	
75.	IISAKKILA LAURI	HELSINKI	46	6-3563	58-37076	666666666666666**	R	A061	(	741	
76.	SUOVERINMAO KALERV	KAMEENLINNA	38	5-3717	57-42406	666666666666666**	R	A120	(	751	
77.	KIVIHARJU PEKKA	KAMEENLINNA	46	5-3765	57-40990	666666666666666**	R	A149	(	761	
78.	ETTANEN MARTTI	HOLLOLA	49	5-3653	57-40990	666666666666666**	R	A119	(	771	
79.	HOKKANEN KALEVI	HELSINKI	31	6-3572	57-29574	666666666666666**	R	A154	(	781	
80.	SILANDER ERKKI	HELSINKI	36	6-2763	57-24205	666666666666666**	R	A156	(	791	
81.	LUUKKANEN TIMO	SAVONLINNA	46	4-1238	56-37076	666666666666666**	R	A162	(	801	
82.	ALBNIUS ERNST	HELSINKI	49		56-40060	666666666666666**	R	A102	(	811	
83.	ESPO MATTI	ANJALANKOSKI	49	6-3866	56-37973	666666666666666**	R	A072	(	821	
84.	TOLVANEN JOUKO	TUUSULA	39		56-34207	666666666666666**	R	A151	(	831	
85.	KOTIMAA TIMO	HELSINKI	44	6-3177	55-38625	666666666666666**	R	A099	(	841	
86.	SINONEN TIMO	KUOPIO	49	6-5317	54-48178	666666666666666**	R	A097	(	851	
87.	VILHUNEN TIMO	TIMPERI	44	6-5240	54-42189	666666666666666**	R	A111	(	861	
88.	VILLANEN LEO	TAMPERE	46	6-5236	54-42189	666666666666666**	R	A118	(	871	
89.	OJANEN ESA	VANTAA	48	6-4384	54-37950	666666666666666**	R	A178	(	881	
90.	RAJAMAHLO REIJO	KANKAANPAA	60	6-4920	54-34202	666666666666666**	R	A179	(	891	
91.	AHONEN OLLI	HELSINKI	46	6-3615	54-34202	666666666666666**	R	A189	(	901	
92.	VIMPARI MATTI	LAHTI	46		54-32623	666666666666666**	R	A065	(	911	
93.	HALONEN JUHA	LAHTI	39	6-3470	54-32400	666666666666666**	R	A053	(	921	
94.	MARJAMAA JUHANI	KERAVA	45	6-3066	54-28049	666666666666666**	R	A132	(	931	
95.	HAKULI SEPPO	LAPPEENRANTA	44	5-3310	54-28049	666666666666666**	R	A190	(	941	
96.	KARJALA TAPANI	YLISTARO	38	5-3581	54-23010	666666666666666**	R	A191	(	951	
97.	KUUSMANEN MARTTI	TAMPERE	33	5-3581	54-23010	666666666666666**	R	A196	(	961	
98.	MATTILA SIMO	TAMPERE	35	5-3856	53-39224	666666666666666**	R	A160	(	971	
99.	JURVANEN TAISTO	HAMEENLINNA	45	5-3688	53-37852	666666666666666**	R	A167	(	981	
100.	VESA PAULI	SYSMA	47		53-37698	666666-666------**	R	A039	(	100	

b) Kokonaistilasto aakkosjärjestyksessä

1.	AAKALA SEIJA	HOLLOLA	45N	4-2354	04-02356	---------4****	R		(	(1320)	
2.	AALTO ANTTI	ESPOO	49		04-01160	---------4****	R		(	(1364)	
3.	AALTO EERO	LOHJA	46	6-4549	46-33913	--------666656**	R	A252	(	123	
4.	AALTONEN AARO	MANTTA	56		30-22051	---55666------**	R	A073	(	345	
5.	AALTONEN RISTO	HOLLOLA	46	4-2542	12-08378	---------564****	R		(	678	
6.	AAPRO MATTI	AANEKOSKI	45		11-88378	---85------**	R		(	789	
7.	AARNI PEKKA	NOKIA	35	4-1451	34-15514	--------666664**	R	A343	(	281	
8.	ADOLFSSON FJALAR	ESPOO	33		04-01185	---------4****	R		(	(1376)	
9.	AHO MAURI	HELSINKI	34		04-01185	---------4****	R		(	1376	
10.	AHOKAS ARTO	ULVILA	54	4-2596	04-02556	---------4****	R		(	(1314)	
11.	AHOKAS PERTTI	RAUMA	39		08-04033	44---------****	R		(	553	
12.	AHOLA HEIKKI	TAMPERE	46	6-3323	08-04033	---------4****	R		(	(1264)	
13.	AHOLA VEIKKO	VANTAA	28		12-03546	66---------****	R		(	1293	
14.	AHONEN ANTTI	ESPOO	43	6-2188	33-05773	---------5****	R		(	1323	
15.	AHONEN JARI	HELSINKI	45		33-05773	--------5666546**	R	A326	(	215	
16.	AHONEN LASSE	JANAKKALA	43		42-30941	--------666666**	R	A175	(	1357	
17.	AHONEN OLLI	TAMPERE	48		34-02274	---------4****	R		(	(1353)	
18.	AHONEN OLLI	HELSINKI	45	6-3615	34-02274	--------666666**	R	A182	(	1353	
19.	AHONEN PERTTI	IKAALINEN	51		04-01276	---------4****	R		(	(1371)	
20.	AHONEN UNTO	KIVIJARVI	34		03-02171	5---------****	R		(	(1246)	
21.	AHVONEN ERKKI	JOUTSENO	42		05-01303	--85------**	R		(	919	
22.	AITTOLA ERO	LOHJA	42		44-28920	---664-66665-**	R	A200	(	1271	
23.	AITTOMAKI MAUNO	LOHJA	23		05-01303	---5------**	R		(	(1271)	
24.	AITTOMAKI ESKO	ESPOO	47		05-01346	--66666656---**	R	A092	(	1260	
25.	ALA-LAHTI VELI-PEK	ALAVUS	58		05-03719	---------5****	R		(	(1200)	
26.	ALA-SALMI REIMA	TOYSA	50	6-3671	45-26735	--------66664566**	R	A263	(	1383	
27.	ALDEN BJORN	PORVOO	46		12-03282	---------564****	R		(	729	
28.	ALDEN BORJE	PORVOO	37		36-04657	---------5****	R		(	860	
29.	ALDEN JAN	PORVOO	43		12-03282	---------56****	R		(	729	
30.	ALEN VEIKKO	SYSMA	51		30-01509	--666666------**	R	A077	(	3523	
31.	ALENIUS ERNST	HELSINKI	49		30-01509	45566666------**	R	A032	(	3523	
32.	ALHO ERHO	JOUTSENO	44	4-2905	08-05174	---------46****	R		(	955	
33.	ALHONNORD JUHA	MIKKELI	51	6-5022	59-48208	--------5666666**	R	A141	(	699	
34.	ALM AIMO	VALKEAKOSKI	36		15-03719	---------5****	R		(	(1200)	
35.	ANDERSSON DAN	HELSINKI	46		05-01572	---5------**	R		(	(1262)	
36.	ANDERSEN KAJ	YLOJARVI	46	4-3962	82-18699	---------56****	R		(	5113	
37.	ANTHONI HENRIK	HELSINKI	30	6-3624	82-18699	666666666666666**	R	A027	(	5113	K24
38.	ANTIKAINEN MARJA-L	TUUSULA	46N	6-2968	06-02968	---------5****	R		(	(1089)	
39.	ANTIKAINEN MAURI	HELSINKI	48	5-3231	38-20731	--------666655**	R	A323	(	1127	
40.	ANTIKAINEN PEKKA	ESPOO	53	4-3241	38-20731	--------666655**	R	A324	(	1127	
41.	ANTILA TIMO	TAMPERE	44	6-3361	30-14868	---------666664**	R	A381	(	375	
42.	ANTTILA EINO	PALKANE	41		05-03662	---------5****	R		(	(1196)	
43.	ANTTILA ERKKI	SOMERO	46		05-03662	---------5****	R		(	(1196)	
44.	ANTTILA LASSE	ALAVUS	51		22-13984	--------5664**	R		(	507	
45.	ANTTONEN HEIKKI	IKAALINEN	53		30-06918	---------4-6****	R		(	873	
46.	APAJA UEMAS	SALO	44	6-4563	30-06918	--------666664**	R	A375	(	543	
47.	ARBELIUS PAULI	VANTAA	43		18-12486	666---------****	R		(	1441	
48.	ARMINEN PIRJO	ORIMATTILA	60N	6-2865	05-02665	---------5****	R		(	(1300)	
49.	ARO MATTI	HAMEENLINNA	48	4-3246	06-02665	---------554****	R		(	1300	
50.	ARPONEN KAARLO	RUDKOLAHTI	49		36-18286	--------666664**	R		(	1631	
51.	ASKONEN ALPO	KANGASALA	29	4-1779	74-26278	666666666666666**	R	A039	(	293	K30
52.	ASKONEN OSSI	KOUVOLA	33	6-1728	60-18897	666666666666666**	R	A094	(	67	K67
53.	ASKONEN VEIJO	HELSINKI	45	6-3114	60-18897	666666666666666**	R	A063	(	138	K44
54.	ASPINEN TERHO	LAPPEENRANTA	45	6-3193	45-33987	---------666664**	R	A225	(	1381	
55.	AUNULA JUKKA	HELSINKI	45	6-4649	23-18738	---------656---**	R		(	482	
56.	AUTIO JUHA	HAMEENLINNA	52		06-00870	---------4****	R		(	(1320)	
57.	AUTIO MARKKU	MYLLYKOSKI	47	6-4611	35-28837	---------666666-5**	R	A276	(	1224	
58.	AUTIO-VILENIUS PAU	PORVOO	51N		33-07785	---55------**	R		(	899	
59.	AUVINEN MARTTI	IMATRA	52	5-2785	33-07785	---------665****	R		(	492	
60.	BACK HANS	ESPOO	41		12-03553	4---5---4------**	R		(	680	
61.	BACKMAN JANNE	HELSINKI	48	5-2785	33-07785	---------5****	R		(	(1023)	
62.	BAMBERG OIVA	JYVASKYLA	45		05-03663	---5------**	R		(	(1196)	
63.	BERG TOR ERIK	MAXMO	48		06-03893	---------6****	R		(	(1087)	
64.	BERGMALL KAJ	KANGASALA	46		05-03535	---------5****	R		(	(1214)	
65.	BERGMAN CHRISTIAN	PORVOON MLK	47		05-03535	---------5****	R		(	(1196)	
66.	BLOMSTER RAINER	KERAVA	37	6-3459	84-65387	666666666666666**	R	A013	(	11	K11
67.	BRDFELDT ARI	HELSINKI	49	4-2640	04-04640	---------5****	R		(	(1300)	
68.	BROMAN JARNO	IMATRA	49		19-04640	---------654****	R		(	351	
69.	BROMAN JUHO	IMATRA	52		08-03504	---------4****	R		(	(1359)	
70.	BROMAN KARI	LUUMAKI	46		06-03563	---6------**	R		(	(1000)	
71.	BROMAN REIJO	IMATRA	49		19-03563	---------6565**	R		(	478	
72.	BRUNSBERG KLAS	PORVOO	51		10-06800	---------6****	R		(	(1023)	
73.	BRUNSTROEM JENS	KOKKOLA	56		06-04202	---------6****	R		(	(1001)	
74.	BUURI TEOFILIUS	KOUVOLA	51		15-09881	---------645****	R		(	693	
75.	BUSTAMANTE PAU	ESPOO	39		05-02419	--566666------**	R	A103	(	298	
76.	DAHLBERG KURT	HELSINKI	39		05-02419	5---------****	R		(	(1236)	
77.	DANNHOLM KURT	ESPOO	45		06-03911	---------6----5**	R		(	970	
78.	DEGERTH CLAS	KAUNIAINEN	48	6-4269	06-03911	---------6****	R		(	(1023)	
79.	DUFVELIN KAJ	VANTAA	33	4-2629	20-11405	---------564****	R		(	827	
80.	EBOLA JUKKA	PIEKSAMAKI	48	6-2374	45-09737	---------5****	R		(	(1320)	
81.	EEROLA PERTTA	TAMPERE	53N		24-15543	---------4****	R		(	(1320)	
82.	EISTOLA VILJO	HELSINKI	32		24-15543	---5-5-5------**	R		(	469	
83.	EK ESA	KIRKKONUMMI	42		11-05260	---------5****	R		(	(1320)	
84.	ELONALD RAIMO	KIRKKONUMMI	39	6-2668	11-05260	---------5****	R		(	843	
85.	ENBERG JUHANI	TURKU	43		11-04715	---------4654**	R		(	531	
86.	ERKINHEIMO ERKKI	ESPOO	35	5-2072	11-04966	---------65**	R		(	843	
87.	ERKINHEIMO JAAKKO	ESPOO	44	6-5491	11-04966	--------666666**	R	A333	(	843	
88.	ERONEN ISMO	PORVOO	38		06-01097	---------4****	R		(	(1320)	
89.	ESKELIN SEPPO	VANTAA	47		04-01639	---------4****	R		(	(1353)	
90.	ESKELINEN PAULI	ESPOO	39		05-02845	---------5---**	R		(	(1220)	
91.	ESPO MATTI	ANJALANKOSKI	49	6-3866	56-37973	--------666666666**	R	A151	(	83	
92.	ESPO MIKKO	MYLLYKOSKI	30		14-07801	---------5-45--**	R		(	1603	
93.	ESPO SEPPO	LAHTI	39		06-01312	---------5****	R		(	(1320)	
94.	ETELAINEN TENHO	PORVOO	57		17-14706	---------656---**	R		(	1077	
95.	ETELALAHTI TIMO	HELSINKI	43		06-04415	---------6****	R		(	989	
96.	FAGERHOLM KARL	TOHOLAMPI	63	4-4658	06-04866	---------6****	R		(	(1023)	
97.	ETTANEN MARTTI	HOLLOLA	49	5-3053	63-14552	--------665665665**	R	A153	(	78	
98.	FAGERHOLM HENRIK	KAUNIAINEN	48	5-3170	05-03176	---------5****	R		(	1207	
99.	FAGERHOLM KARL	KERAVA	59	4-2750	05-04866	---------6****	R		(	(1023)	
100.	FAGERLUND MARKKU	HAMEENLINNA	56		35-24660	---66-5466---**	R	A259	(	288	
101.	FAGERLUND VEIKKO	HAMEENLINNA	58		16-12636	---------65-4---**	R		(	638	
102.	FAGERSTROM MIKKO	ESPOO	47	6-3610	35-16203	---------65-6666**	R	A351	(	365	
103.	FORSEN KAJ	KRUUNUPYY	47	5-3067	35-13063	---------5**	R		(	1313	
104.	FRISK ANTTI	KIRKKONUMMI	27		37-13928	6666544------**	R	A031	(	121	
105.	FRISK HENRIK	ESPOO	45		44-16002	---------6****	R	A031	(	121	
106.	GRANNASSA GUY	KRUUNUPYY	44	6-4183	24-15255	---5666556------**	R	A086	(	145	
107.	GROENLEES CHARLES	SKOTLANTI	32		04-01171	4---------****	R		(	1330	
108.	GROS STEFAN	MUSTASAARI	52	4-3026	18-12852	---------66-4--**	R		(	575	
109.	GRONDAHL VEIKKO	SAARIJARVI	45		30-06400	---------6****	R		(	1000	
110.	GRONHOLM HARRI	PORSSA	56		04-02965	---------4****	R		(	(1353)	
111.	GRONHOLM KAARLO	VANTAA	48		38-17566	---66665------**	R	A083	(	365	
112.	GRONQVIST KAJ	KIRKKONUMMI	61		15-09595	---------666---**	R		(	1791	
113.	GUSTAFSSON TORBJOR	ESPOO	42		04-01579	---------6****	R		(	(1085)	
114.	HAAKANA ANTERO	TOYSA	55		06-03539	---------5****	R		(	(1556)	
115.	HAAPALA PERTTI	KUOPIO	34		34-16393	--5-666544------**	R	A090	(	2781	
116.	HAAPALA YRJO	TURKU	44		34-16393	--5-666466------**	R	A157	(	2781	
117.	HAAPANEN ANTTI	ASIKKALA	52		09-03880	---5------**	R		(	(1112)	
118.	HAAPANEN MAUNO	TOIVELA	52		05-08663	---65------**	R		(	809	
119.	HAAPIAINEN OIVA	PIEKSAMAKI	58	5-2176	15-08663	---------465****	R		(	809	
120.	HAARALA MARKKU	LAHTI	49		04-01292	---------4****	R		(	(1369)	
121.	HAARAS ERKKI	TOIJALA	52	6-4824	40-08856	--------6666556**	R	A310	(	1883	
122.	HAATAINEN AULIS	KUOPIO	37		06-03539	---------6****	R		(	(1085)	
123.	HAATIO IRMA	VIHTI	51N		21-09379	---6584------**	R		(	528	
124.	HAATAINEN MIKAN	ESPOO	39		08-03508	---------4****	R		(	(1320)	
125.	HAIKONEN TERO	HYVINKAA	50		08-03262	---------4****	R		(	960	
126.	HAILLA RAIMO	MYLLYKOSKI	36	5-2710	71-35864	-655555666565**	R	A050	(	321	K38
127.	HAILA JARMO	KAMEENLINNA	37		36-23948	---------4****	R		(	(1320)	
128.	HAKALA JARMO	TOIJALA	62	6-5042	30-23948	---------666664**	R	A374	(	1320	
129.	HAKALA TAPIO	KUOPIO			05-03396	---5------**	R		(	1300	
130.	HAKALA VEIKO	VANTAA	48		06-01667	---------6****	R		(	(1351)	
131.	HAKKARAINEN ANJA	ESPOO	48N		06-01682	---6------**	R		(	(1160)	
132.	HAKKARAINEN EERO	HELSINKI	49		33-21299	56666---------**	R	A262	(	1160	
133.	HAKKARAINEN PIRSI	HELSINKI	51N		04-03938	---------4****	R		(	(1320)	
134.	HAKULINEN JARMO	LAPPEENRANTA	44	6-3310	36-17928	---666666666**	R	A191	(	93	
135.	HALKONEN HARRI	VANTAA	48		16-09928	---------666**	R		(	640	
136.	HALONEN JUKKO	LAHTI	32	6-3670	54-32664	---66666-6666**	R	A132	(	93	
137.	HALONEN KARI	IMATRA	53		06-03539	---6------**	R		(	(1085)	
138.	HAMUNEN MARKKU	TAMPERE	57		09-02085	---------4****	R		(	(1112)	
139.	HANNUKSELA JARMO	KIRKKONUMMI	61	6-4441	06-06661	---------5****	R		(	988	
140.	HARA ERKKI	HELSINKI	34	5-0888	09-06661	---------56****	R		(	988	
141.	HARA JAAKKO	HELSINKI	49		05-04019	---6------**	R		(	1188	
142.	HARA RISTO	HELSINKI	55		23-18693	--65---666------**	R		(	431	
143.	HARALA ERKKI	KUUSAMOKOSKI	50		05-03396	---5------**	R		(	(1245)	
144.	HARJU AULIS	JALASJARVI	40	6-2735	22-12286	---------666664**	R	A302	(	511	
145.	HARJU JARI	ALAVUS	58		22-11370	---------6666-**	R		(	511	
146.	HARJU JARI-PEKKO	HELSINKI	38		22-11370	---666666666--**	R	A115	(	511	
147.	HARJULA JORMA	JYVASKYLA	44	5-3245	23-13519	---------665****	R		(	117	
148.	HARKKO ANTTI	HAMEENLINNA	52	4-1832	04-01632	---------4****	R		(	(1338)	
149.	HARMAAKORPI VESA	VANTAA	42		19-05833	---------5****	R		(	1250	
150.	HARMANEN PENTTI	VANTAA	42		19-05833	---66------**	R		(	1250	
151.	HARRILA JOUKO	ESPOO	46		18-06398	---------55---**	R		(	871	
152.	HARTONEN KIMMO	KERAVA	48	5-2651	28-16118	---------665****	R		(	411	
153.	HARVIAINEN PERTTI	TURKU	46		04-00931	---------4****	R		(	(1399)	
154.	HAUKIPURO ESKO	TAMPERE	46		04-00931	---------4****	R		(	(1399)	
155.	HAUHIA HANNU	LAHTI	32	6-3831	38-28099	5666666666666**	R	A144	(	191	
156.	HAUTALA LEIF	JUSIKAUPUNKI	45		38-28099	666666666666666**	R	A007	(	191	K09
157.	HAUTANIEMI JUSSI	KERAVA	43		10-02694	---------6****	R		(	906

| | | |

717.	MATTILA SEPPO	KUOPIO	54	6-3182	11-06179	----------56*****	#		(836)				
718.	MELAMIES PERTTI	TAMPERE	55	5-3856	11-06179	----------666666666***	#	A180	(983)				
719.	MELAMIES PERTTI	ESPOO	55		04-01386	----------666666666***	#		(1366)				
720.	MELLERI TAUNO	TAMPERE	38	6-3710	64-35714	--666666655656***	#	A065	(481)	K54			
721.	METSA ARNI	LAPPEENRANTA	46	6-3503	28-07610	----------666666***	#	A232	(402)				
722.	METSA TAUNO	ESPOO	48	6-3503	28-07610	----------666666***	#		(408)				
723.	METSARD TUOMO	HELSINKI	59	4-2696	04-02696	----------4***	#		(1303)				
724.	METSALA TARJA-REIT	LAMMI	39N		10-06265	----------66---***	#		(669)				
725.	METSATSATANTA MARKKU	VESANTO	51	6-2501	13-14585	----------6***	#		(111)				
726.	MIETTINEN AAPO	KUOPIO	35	6-3957	23-14585	----------5666***	#		(420)				
727.	MIETTINEN RAIMO	RAISIO	55		04-01032	----------4***	#		(1370)				
728.	MIKKANEN ARJA	ARTJARVI	51N		04-01053	----------4666***	#		(639)				
729.	MIKKILA SAKARI	VANTAA	42		04-01053	----------6***	#		(1386)				
730.	MIKKOLA MATTI	LAHTI	48		04-02015	----------4***	#		(781)				
731.	MIKKOLA PERTTI	TUUSULA	56	6-1846	08-02945	----------4554***	#		(393)				
732.	MIKKONEN LIISA	KAUNIAINEN	51N	6-1509	08-02945	----------44***	#		(382)				
733.	MIKKONEN VEIJO	TUUSULA	46		12-05799	----------66---***	#		(783)				
734.	MINNKKILA JUKKA	SAVONLINNA	60		12-05799	----------45*****	#		(839)				
735.	MOILANEN MARTTI	KOSTAMUS	48		04-03539	----------6***	#		(1066)				
736.	MONONEN KARI	JOENSUU	49	4-2440	32-17742	----------66---6644***	#	A361	(308)				
737.	MONTONEN OUTI	JYVASKYLA	58N		04-05423	----------45*****	#		(839)				
738.	MORELIUS KENNETH	NURMEJARVI	61		12-06263	----------444***	#		(734)				
739.	MOTTURI HEIKKI	LAHTI	47		16-09363	----------554***	#		(653)				
740.	MUHONEN ULLA	SAVONLINNA	60N		16-09363	----------5654***	#		(653)				
741.	MUJUNEN ANTTI	HELSINKI	48		06-03825	----------4***	#		(1033)				
742.	MUJUNEN JUHANI	LAHTI	40		06-03725	6----------***	#		(1033)				
743.	MULTAMEN PEKKA	HAMEENLINNA	44		08-06851	----------46***	#		(944)				
744.	MUSTAKALLIO KULLER	HELSINKI	50	6-2843	12-06850	----------646***	#		(667)				
745.	MUSTONEN JORMA	KUORTANE	52		12-05890	----------66***	#		(780)				
746.	MUSTONEN MATTI	HELSINKI	39		18-9242	-6666---------***	#		(923)				
747.	MUSTONEN SAULI	PORVOON MLK	34		18-9242	----------5444***	#		(626)				
748.	MUTIKAINEN JUHA	KEURUU	51		04-02135	----------4***	#		(1327)				
749.	MUUKKONEN PEKKA	KERAVA	53		12-06402	----------5-6***	#		(855)				
750.	MYLLYMAA ALTTI	VAMMALA	38		12-06402	65----------***	#		(855)				
751.	MYLLYNEN LAURI	VIITASAARI	48		18-14328	----666---------***	#		(566)				
752.	MYRSKYLA PEKKA	HELSINKI	46	5-2765	41-21930	----------666666***	#	A297	(1029)				
753.	MAENPAA JUHANI	HELSINKI	48		05-02680	----------5***	#		(1395)				
754.	MAENTAKKA KALERVO	HELSINKI	48		05-02680	----------***	#		(1395)				
755.	MAKELA AIMO	VARKAUS	54		09-02956	--5-6---------***	#		(940)				
756.	MAKELA HELENA	JOENSUU	N 4-1879		04-01839	----------4***	#		(171)				
757.	MAKELA JUHA	KUUSAMON OSKI	56		12-06565	----------66565***	#	A230	(927)				
758.	MAKELA MARJA-LEENA	HYVINKAA	56N	6-1912	06-01912	----------6***	#		(1368)				
759.	MAKELA MARKKU	HYVINKAA	50		16-20428	----------666666***	#	A277	(533)				
760.	MAKELA TERUVO	TURKU	52N	4-1637	16-20428	------545---4544***	#	A367	(533)				
761.	MAKI TAUNO	KANGASALA	53		25-05278	--546---------***	#		(894)				
762.	MAKI KALEVI	ESPOO	46		41-27745	----666665---***	#	A123	(279)				
763.	MAKI OLAVI	SAVONLINNA	64		41-27745	----------5***	#		(1279)				
764.	MAKI RAIMO A	JYVASKYLA	43		11-07486	----------65--***	#		(814)				
765.	MAKI-LAMMA ANTTI	TRYSKA	47		30-08386	----------66666---***	#	A245	(382)				
766.	MAKINEN ERKKI	VAMMALA	40		30-08386	5-6---------***	#		(921)				
767.	MAKINEN JOUKO	LAHTI	48		06-03367	--6---------***	#		(1061)				
768.	MAKIRINTA HANNU	NURMO	49		18-11397	----------66***	#		(723)				
769.	MAKIRINTA JAANA	NURMO	59N		18-11397	----------6***	#		(723)				
770.	MAKITALO MIKKO	TAMPERE	57	6-4888	45-38687	----------66666566***	#	A221	(1023)				
771.	MAKITALO VEIKKO	TAMPERE	28	6-3944	35-19678	----------566---666***	#	A349	(1023)				
772.	MAKLIN KARI	KUOPIO	55		06-3963	----------***	#		(1063)				
773.	MANNIKKO OLAVI	HELSINKI	20		06-3963	5--5666665466--***	#	A064	(1063)	K47			
774.	MANTTARI ULLA	HELSINKI	64N		05-03725	----------5--***	#		(1188)				
775.	MAATTA ASKO	ELIMAKI	31		12-09985	----------6***	#		(783)				
776.	MAATTA JOUNI	LOHJA	48		12-09985	----66---------***	#		(783)				
777.	MORK-LEINO ANNELI	JYVASKYLA	56N		42-16535	----6644-6466--***	#	A243	(172)				
778.	MOYKKYNEN VEIKKO	IISALMI	52		12-09985	----------56--***	#		(802)				
779.	MYNENOKEN KARI	JARVENPAA	27	6-4879	06-04879	----------***	#		(893)				
780.	NEPPONEN ARTO	VANTAA	38		17-09870	----------544--***	#		(619)				
781.	NERG JOUKO	VANTAA	35	4-2303	38-17380	----------666664--***	#	A239	(514)				
782.	NIESTE JUSSI	HELSINKI	51		06-01611	----------5***	#		(1060)				
783.	NEVALA HEIKKI	TOIJALA	48		06-01612	----------6***	#		(1059)				
784.	NEVALAINEN KEIJO	IMATRA	58		04-01967	----------4***	#		(1162)				
785.	NIEMI ELMO	ESPOO	47		06-01379	----------4--***	#		(1269)				
786.	NIEMI MARTTI	INKERDINEN	49		05-01379	----------4--***	#		(1269)				
787.	NIEMI PEKKA	KOUVOLA	39		11-06548	----------566***	#		(569)				
788.	NIEMI PERTTI	LAHTI	47		11-06548	----------***	#		(569)				
789.	NIEMI SEPPO	JANAKKALA	45		11-07480	----65---------***	#		(813)				
790.	NIEMI SEPPO K J	VANTAA	45		23-10232	----5---465---***	#		(544)				
791.	NIEMI-PYNTTARI PAI	ALAJARVI	32		23-10232	----5---------***	#		(1199)				
792.	NIEMIKOSKI OLAVI	TUUSULA	58	5-1988	29-00746	----------5464555***	#		(399)				
793.	NIEMINEN ARTO	TAMPERE	58		06-01511	----------6---***	#		(1164)				
794.	NIEMINEN KEIJO	KOKIA	52		12-06183	6--4---------***	#		(855)				
795.	NIEMINEN MAUNO	SYSMA	56		12-06183	----4---------***	#		(1062)				
796.	NIEMINEN MARKKU	ESPOO	37	6-3804	28-05888	----------46***	#		(943)				
797.	NIEMINEN MATTI	ESPOO	76	6-3502	83-45012	6566666666666***	#	A022	(943)	K17			
798.	NIEMINEN PAAVO	ESPOO	72	4-2928	12-06586	----------4***	#		(649)				
799.	NIEMINEN PAULI	KORIA	48		12-06586	6--5---------***	#		(793)				
800.	NIEMISTO RAIMO	HELSINKI	41	6-2217	06-02217	----------6***	#		(1128)				
801.	NIIKEULA MATTI	HAMEENLINNA	44		42-21664	6--5656656---***	#	A152	(1343)				
802.	NIIRANEN KARI	KUOPIO	28		09-03726	----------4***	#		(935)				
803.	NIIRANEN KARI	SAVONLINNA	56		09-03726	----------55--***	#		(935)				
804.	NIKAMAA ARTO	ROVANIEMI	45		30-14180	----66565--6---***	#	A167	(1561)				
805.	NIKKANEN ARTTIS	HELSINKI	47	6-4853	30-14180	666666666666---***	#	A025	(15)	K21			
806.	NIKKANEN MARTTI	HELSINKI	53		30-14180	----66666---***	#		(661)				
807.	NIKKANEN YRJO	HELSINKI	40		30-14180	----364---666---***	#	A195	(661)				
808.	NIKULA KARI	IMATRA	43	6-4380	30-24961	----------66666***	#	A377	(352)				
809.	NILSSON SVEN	PIETARS.MLK	38		30-03940	----6---------***	#		(1016)				
810.	NIPPALA JUHANI	TURKU	49		25-18910	----5---------***	#		(1208)				
811.	NISKANEN JORMA	KERAVA	43	6-4489	04-02837	666666666666666***	#	A010	(4)	K08			
812.	NISSI JAAKKO	VANTAA	41		12-05569	66----------***	#		(786)				
813.	NISSILA ISIO	TURKU	33	4-1101	04-01193	----------444***	#		(1381)				
814.	NUMMELA ESSE	HELSINKI	52	4-1473	18-06846	----------4444***	#		(605)				
815.	NUMMINEN ANTTI	JANAKKALA	41		30-06374	----6---------***	#		(991)				
816.	NUOTIO SIMO	ESPOO	39	5-3151	39-23865	----------6666545***	#	A292	(1345)				
817.	NUPPONEN MIKKI	KANGASALA	42		24-15554	----------***	#		(444)				
818.	NUPPONEN JUHANI	HELSINKI	48		24-15554	----------6666--***	#		(444)				
819.	NURMI ESKO	POYTYA	36	5-1769	26-11568	----------444455***	#		(571)				
820.	NURMI KARI	VANTAA	61	5-4354	05-04954	----------5***	#		(1180)				
821.	NURMI MARKKU	JARVENPAA	39		05-03198	----5---------***	#		(1253)				
822.	NURMI SEPPO	SALO	44	4-4719	18-14316	----------666***	#		(573)				
823.	NURMINEN HANNU	MANTSALA		4-2558	04-02808	----------***	#		(642)				
824.	NURMINEN JUHO	ESPOO	61	6-4657	04-02808	----------466***	#		(642)				
825.	NURMINEN KARI	LAUKAA	40		09-03963	----45---------***	#		(933)				
826.	NURMINEN KIMMO	SYSMA	51		06-03972	6----------***	#		(1013)				
827.	NUUTINEN JUHO	HALIKKO	53		12-09342	----666666664***	#	A118	(1023)				
828.	NUUTINEN KARI	HAMEENLINNA	48		31-20302	----66-4665---***	#	A290	(323)				
829.	NYBACKA TAISTO	LAMMI	55		06-02307	----6---------***	#		(1125)				
830.	NYBERG OLIVER	POHJA	43		12-09342	----------66---***	#		(783)				
831.	NYKANEN ANTTI	VETELI	50	4-3130	23-18302	----------46454***	#		(494)				
832.	NYKANEN MATTI	VETELI	38	6-4449	12-08796	----------66***	#		(744)				
833.	NYMAN FRANK	KOKKOLA	60	6-4644	05-06644	----------***	#		(970)				
834.	NYMAN SIRKKA-LIISA	KAUNIAINEN	49N		06-03040	----------6---***	#		(1084)				
835.	NYRONEN VEIJO	JOKIOINEN	65	4-3808	16-23239	----------664***	#		(645)				
836.	OKTAMAA JAAKKO	KUOPIO	49		16-23239	----45---------***	#		(645)				
837.	OLLIKAINEN JUHO	IMATRA	39		15-07686	-564----------***	#		(684)				
838.	OINONEN MARKKU	SAVONLINNA	56		18-11717	----------644-6---***	#		(582)				
839.	OINONEN TIMO	KUOPIO	48	6-5317	18-11717	----------666664***	#	A111	(582)				
840.	OJALA AARNE	PENKO	44	6-3824	24-16631	----6566565-544***	#	A061	(74)				
841.	OJALA ESKO	KERAVA	40	6-4357	24-16631	----66-6---6***	#		(460)				
842.	OJALA KALEVI	HATTULA	42		28-11855	----5---6---6***	#		(460)				
843.	OJALA KARI	VALKEAKOSKI	57	5-2560	28-11855	----------55***	#		(883)				
844.	OJALA OSSI	KERAVA	38		12-07844	6--5---------***	#		(812)				
845.	OJANEN ESA	VANTAA	48	6-4284	54-37953	----666666664***	#	A179	(1239)				
846.	OJANEN MARKUS	LEPPAVIRTA	28		54-37953	----------***	#		(1115)				
847.	OKSANEN ARVI	LAHTI	43	4-2612	21-7237	----------4-654***	#		(524)				
848.	OKSANEN SIRKKA-LII	LAHTI	42N	6-3707	21-7237	----------56654***	#		(524)				
849.	OLLILA TAPIO	KOUVOLA	36		04-01973	----4---------***	#		(1282)				
850.	OLSEN JENS	KIRKKONUMMI	46		22-14078	----------4666--***	#		(585)				
851.	ORRENSALO REIJO	TURKU	43		11-06668	----------65---***	#		(328)				
852.	OVASKA MATTI	ROVANIEMI	37		24-12604	----6---------***	#		(473)				
853.	OVASKA TUOMO	KANGASALA	34		24-12604	----6--65-454***	#		(473)				
854.	OVASKAINEN KARI	VANTAA	46	6-2285	06-02285	----------6***	#		(1126)				
855.	PAAJANEN RAUNO	ESPOO	49		06-01838	----5---------***	#		(980)				
856.	PAANANEN PEKKA	HELSINKI	59		06-01838	----5--464---***	#		(980)				
857.	PAAVOLA TAPIO	LEMTIMAKI	43		06-04205	----------***	#		(1000)				
858.	PACKALEN PAUL	LOHJA	46	6-2398	41-14948	----------6666656***	#	A303	(928)				
859.	PAJARI SAKARI	RUOKOLAHTI	45		41-14948	----------666***	#	A228	(928)				
860.	PAKARINEN AIMO	HEINOLA	50	5-3292	27-17331	----------65563***	#		(534)				
861.	PAKARINEN PENTTI	HELSINKI	24		30-07269	-5666--565---***	#	A099	(206)				
862.	PAKARINEN REIMO	HELSINKI	67		30-07269	----455-555---***	#	A169	(206)				
863.	PAKKANEN LEO	HELSINKI	32		18-07133	----4-55-4---***	#		(922)				
864.	PALEN TAPANI	TAMMELA	52		05-03095	----------5---***	#		(1050)				
865.	PALMU ERKI	VANTAA	39		05-03095	----------5---***	#		(1050)				
866.	PALLARI ERKKI	ROVAN.MLK	65		01-02649	----------5***	#		(1229)				
867.	PALLASPURO SIMO	KOKKOLA	54	6-5134	48-39976	----666-6-66-66***	#	A174	(1328)				
868.	PALMGREN TIMO	KOUVOLA	46		10-05262	----6---5---***	#		(885)				
869.	PALO MIKKO	HELSINKI	59		10-05262	----66---------***	#		(885)				
870.	PALO PERTTI	LAHTI	36	5-1489	05-01489	----------5***	#		(1269)				
871.	PALTTA JAN	HELSINKI	43	4-2853	05-01489	----------4***	#		(1269)				
872.	PANNELAINEN KEIJO	LAHTI	54		04-01184	----4---------***	#		(1337)				
873.	PAPPINEN HANNU	KARTTULA	53	6-4728	29-19140	----------65666***	#		(389)				
874.	PARKKONEN REIMA	TUUSULA	30		18-14085	----666---------***	#		(566)				
875.	PARONEN ERKKI	HAMEENLINNA	57		30-10039	----45---------***	#		(598)				
876.	PARTANEN MATTI	NAANTALI	49		30-10039	----564464---***	#		(598)				
877.	PARTANEN MIKKO	HELSINKI	44		10-06948	----------66---***	#		(885)				
878.	PARTANEN JUHO	JOUTSENO	43		10-06948	----6---------***	#		(1057)				
879.	PARVIAINEN JUHA	JYVASKYLA	45		05-04054	----5---------***	#		(1163)				
880.	PASANEN ESKO	KUUSANKOSKI	51		33-24088	----556656----***	#	A204	(800)				
881.	PAUNONEN JUHO	JOUTSENO	48		30-19635	----6---------***	#		(355)				
882.	PAUNONEN SEPPO	SULKAVA	52		30-19635	----66666---***	#	A287	(355)				
883.	PEHKONEN MIKKO	HELSINKI	47		00-04303	----54---------***	#		(929)				
884.	PEHKONEN PAULI	KUOPIO	53	6-5266	42-23677	----------5666***	#		(160)				
885.	PEIPPO KARI	KAUTTUA	53	6-4556	42-23677	----6666666--***	#	A285	(160)				
886.	PEIPPOLA VEIKKO	LAMMI	56		52-19910	4464666565--***	#	A040	(580)				
887.	PEKKALA ESKO	KIIHTIMAKI	58	6-4460	11-07192	----5---6---***	#		(509)				
888.	PEKKALA TIMO	HAMEENLINNA	58	4-3559	11-07192	----------66564***	#		(509)				
889.	PEKKARINEN EILA	KERAVA	37N		35-14338	----666666---***	#	A137	(461)				
890.	PEKKONEN PEKKA	ESPOO	47	6-2727	35-14338	----------66666***	#	A330	(1261)				
891.	PELKONEN VEIKKO	HYVINKAA	54		12-05811	----5---------***	#		(782)				
892.	PELTOLA KARRI	PIEKSAMAKI	54		34-25333	----66-6664---***	#	A279	(209)				
893.	PELTONEN TEIJO	NURMEJOMETSA	62	4-3689	09-06178	----------54***	#		(910)				
894.	PELTONIEMI MARKKU	HELSINKI	46		09-06242	----5---5---***	#		(913)				
895.	PELTONIEMI SAULI	KOKKOLA	52N	6-5221	11-07181	----------666***	#	A369	(134)				
896.	PENTTILA ESKO	SOMERO	22N	5-3864	11-07181	----------65***	#		(833)				
897.	PENTTILA PEKKA	SOMERO	44	6-3901	12-06863	----------***	#		(788)				
898.	PENTTILA TAPANI	HELSINKI	44	6-4131	12-06863	6----------666666***	#	A289	(788)				
899.	PENTTINEN ARJA	PIEKSINMAKI	53N		42-21664	----56---------***	#		(854)				
901.	PENTTINEN JAAKKO	MANTYHARJU	68	6-3796	54-03796	----------6***	#		(1028)				
902.	PEREAMO OSMO	HELSINKI	43	6-4124	83-05293	6466666666666***	#	A624	(52)	K20			
903.	PERKIAMO TEEMU	HELSINKI	17N		83-05293	----------665***	#		(52)				
904.	PERKOLA MATTI	LAITILA	45		04-01350	----5---------***	#		(1384)				
905.	PERO TOUKO	TAMPERE	38	4-2896	34-30327	5466655666664***	#	A033	(1136)	K28			
906.	PERTTUNEN RAIMO	TOIJALA	50		06-01963	----------6***	#		(1163)				
907.	PESONEN ANTERO	HAMEENLINNA	55	6-3564	26-09767	----------466***	#		(852)				
908.	PESONEN HANNU	KUUSANKOSKI	51		32-19219	----5666---***	#		(480)				
909.	PESONEN OLAVI	HELSINKI	39	4-2634	32-19219	----------666***	#	A339	(480)				
910.	PESONEN MAURI	TOIVAKKA	50		32-19219	----6666---***	#	A222	(344)				
911.	PETRASUO LENNY	RUOTSINPYHTS	56		23-17627	----5666---***	#		(485)				
912.	PETTINEN OSSI	HYVINKAA	44	6-3014	06-03014	----------6***	#		(1368)				
913.	PIETILA ARTO	VAMMALA	48		04-01484	666----------***	#		(1395)				
914.	PIETILA MATTI	PORVOO	30		06-01484	----5---------***	#		(1395)				
915.	PIETILA RAINER	VANTAA	62	6-4640	06-04640	----------5***	#		(1273)				
916.	PIETILA SAKARI	PORVOO	43N		06-04640	----------5***	#		(1273)				
917.	PIHKOLUOMA KEIJO	IKAALINEN	50		05-03966	-5---------***	#		(1216)				
918.	PIIPPO MARKKU	PORVOO	48		30-19908	----666---***	#		(364)				
919.	PIIRAINEN RAUNO	KUOPIO	50		30-19908	----6666555---***	#	A202	(364)				
920.	PIIRAINEN JUKKA	TUUSULA	53		14-09760	----------455---***	#		(699)				
921.	PIIRONEN HEIKKI	JOENSUU	51	6-4253	24-15830	----------666***	#		(462)				
922.	PIISPANEN ARJA	LOHJAN MLK	58		24-15830	666----------***	#		(462)				
923.	PIISPANEN RAIMO	ESPOO	58		04-01280	-4---------***	#		(1398)				
925.	PIKKARAINEN ARMAS	HELSINKI	49		25-18312	----666664--***	#		(314)				
926.	PIKKARAINEN JUHANI	HYVINKAA	56	6-5353	25-18312	----------66***	#		(314)				
927.	PIMENOFF LAURI	ESPOO	69		05-01487	----------5***	#		(1265)				
928.	PIMENOFF SANDY	HELSINKI	37	6-3937	05-01487	----------6--5***	#		(480)				
929.	PIMENOFF RAIMO	ESPOO	55	6-2735	32-19127	----------6344544***	#	A359	(354)				
930.	PIRKKALAINEN EINO	KONNEVESI	38		25-19026	----------66666---***	#	A288	(359)				
931.	PITKANEN ERKKI	HELSINKI	38	6-2613	22-07383	----------666666***	#	A383	(581)				
932.	PITKANEN PERTTI	SIILINJARVI	53	5-3719	05-03856	----------666***	#		(106)				
933.	PLATAN ERKKI	HELSINKI	53		06-01424	----------***	#		(1062)				
934.	POHJA TATU	VAMMALA	12		06-01424	6----------***	#		(1062)				
935.	POHJOLA ARI	HELSINKI	42		06-01593	----------6---***	#		(1140)				
936.	POHJOLA ILPO	PORVOO	42	6-3553	06-01593	----------6***	#		(1052)				
937.	POHJONEN HARRI	ESPOO	64		16-15796	----------66---***	#		(893)				
938.	POHJONEN HEIKKI	HEINOLA	62		16-15796	----------666***	#		(893)				
939.	POHJONEN JUHA	TUUSNIEMI	52		18-20530	----------666***	#	A181	(230)				
940.	POHJONEN TAPANI	ESPOO	53		18-15968	----------655--***	#		(615)				
941.	POIKOLAINEN JARKKO	PIEKSAMAKI	45		08-05396	----------54***	#		(781)				
942.	PONTIO PEKKA	KUOPIO	60	6-3123	08-05396	----------5***	#		(781)				
943.	PORVALI ILKKA	ORIMATTILA	37		05-02268	5----------***	#		(1242)				
944.	PUHAKKA SEPPO	KORIA	45	5-3479	21-06991	----------655***	#		(535)				
945.	PULAKKA JUKKA	TOIJALA	44	6-4794	21-06991	----------6555***	#		(535)				
946.	PULKKINEN HANNU	SIILINJARVI	49	6-3235	18-08615	----------6-65***	#		(865)				
947.	PULKKINEN JARMO	HASTOLA	65	5-3327	18-09054	----------***	#		(865)				
948.	PULKKINEN JORMA	HEINOLA	57		12-05958	----5---------***	#		(201)				
949.	PULLIAINEN ANTTI	ESPOO	47		12-05958	66----------***	#		(201)				
950.	PUNTILA OLLI	ESPOO	39		44-30563	----6-6666644---***	#	A076	(1453)				
951.	PUOLAKKA MATTI	TURKU	45	6-3589	06-03389	----------4***	#		(1046)				
952.	PURA JORMA	PORVOO	59		06-04696	----------4***	#		(999)				
953.	PURANEN TERO	KUUSANKOSKI	59		05-03851	----5---------***	#		(1198)				
954.	PUSA KIMMO	VANTAA	36		01-04124	----------56---***	#		(893)				
955.	PUTKONEN HEINO	PIEKSAMAKI	42	4-2820	06-02822	----------4***	#		(1294)				
956.	PUUMALA LEO	LAHTI	34		30-12198	----66666---***	#	A140	(378)				
957.	PUUPPONEN ERKKI	LAHTI	33N	6-6026	55-16095	----------6666***	#		(455)				
958.	PUUSOLA MARTTI	LAHTI	32N	6-3149	55-16095	----566666666666***	#	A059	(455)	K40			
959.	PUUTINEN KALEVI	VANTAA	47		28-17865	----5---------***	#		(587)				
960.	PUUTINEN RAIMO	IMATRA	46		28-17865	----------55666***	#		(587)				
961.	PUUTINEN RAIMO K	HELSINKI	39	6-3863	28-17865	----------666***	#		(587)				
962.	PULKKANEN ARI	MIKKELI	33	6-1267	44-38011	-5666644544666***	#	A048	(49)	K51			
963.	PYLKKANEN ARI	LIEKSA	38		04-00979	----6---------***	#		(1389)				
964.	PYLKKANEN ARI	RANTASALMI	42		04-00979	----5---------***	#		(1389)				
965.	PYLSY ILKKA	JOUTSA	40	5-3727	05-03737	----------5***	#		(1187)				
966.	PYYKKI ANTERO	LAPPEENRANTA	36	6-1916	31-15713	----------665556***	#	A368	(747)				
967.	PYYKONEN PENTTI	VANTAA	45		12-08552	----66---------***	#		(747)				
968.	PYORIA JUHA	VALKEALA	54		12-08552	----6---------***	#		(747)				
969.	PYORIA HELGE	VALKEALA	56		06-03239	----6---5---***	#		(1072)				
970.	PYORIA MAURI	VALKEALA	52		06-03239	----6---6---***	#		(997)				
971.	RAEVAARA MARKKO	JOUTSENO	42		24-17598	----666---------***	#		(459)				
972.	RAIVANIEMI TUOMO	VALKEAKOSKI	55		04-06627	----5---------***	#		(980)				
973.	RAIVERTNTA JARKKO	LAHTI	51		05-06029	----566---------***	#		(720)				
974.	RAUSTIKKA ARMAS	JANAKKALA	52	4-3190	11-06548	----------66554***	#		(447)				
975.	RAUHUN PEKKA	KIRKKONUMMI	45		15-06999	----------554--***	#		(365)				
976.	RINTINEN MAURI	KARSTULA	55		08-01328	--5---------***	#		(254)				
977.	RINTINEN MAURI	HIRVENSALMI	52N	6-4704	08-01328	----6---655666***	#	A348	(254)				
978.	RYHONEN JORMA	RAISIO	51		08-01328	----6---------***	#		(1129)				
979.	RYSRY HEIKKI	HIRVENSALMI	62		21-08837	----5---------***	#		(936)				
980.	RYSRY JUKKA	HIRVENSALMI	58		21-08837	----------***	#		(936)				
981.	RYTRY JORMA	LAHTI	28

1144.	SILANDER AARNE	VARKAUS	32		28-14127	----556544----**	R		(415)			
1145.	SILANDER LAURI	HELSINKI	72	6-2760	57-24265	----4665666666**	R	A162	(803)			
1146.	SILEKOSKI BRUNO	TAMPERE	16		06-02786	----------5----**	R		(1425)			
1147.	SILLANPAA HANNU	TAMPERE	52		26-02215	----------4----**	R		(1120)			
1148.	SILLANPAA JUHANI	HELSINKI	47	6-3484	28-14966	----------6666**	R		(613)			
1149.	SILTANEN MATTI	KUOPIO	47	6-3883	28-14966	----------56**	R		(812)			
1150.	SILVOLA TORSTEN	MASKU	31		06-02561	----------6----**	R		(1521)			
1151.	SIMBERG NIKLAS	ESPOO	36	6-3341	10-08131	----------66**	R		(860)			
1152.	SIMOLA RAINO	TURKU	61	6-3186	04-00544	----------5**	R		(1200)			
1153.	SIMONEN PENTTI	VIHTI	46	5-3292	21-13015	----------6665**	R		(522)			
1154.	SIMONTSCHUK ROBERT	HELSINKI	55		06-03611	----------4**	R		(1396)			
1155.	SIPARI JUHANI	VALKEALA	38	6-3003	48-23981	----------6666666**	R	A238	(227)			
1156.	SIPI KALEVI	TUUSULA	46	6-2214	37-17175	----------666665**	R	A318	(323)			
1157.	SIPILA JOUNI	TUUSULA	56		09-08509	----------5-6----**	R		(911)			
1158.	SIPILAINEN HANNU	SEINAJOKI	47	4-2193	26-06193	6666666666666**	R	A009	(5)	K07		
1159.	SIPILAINEN PEKKA	HELSINKI	47		28-14966	----------6**	R		(856)			
1160.	SIPPONEN HEIKKI	ASIKKALA	33		30-28280	-5-66-56----**	R	A071	(337)			
1161.	SIRKKA ANTERO	KERAVA	43		14-05338	----------666----**	R		(710)			
1162.	SIROLA RISTO	TUUSULA	44	4-2828	10-08131	----------6----**	R		(860)			
1163.	SISSALA JAAKKO	SEINAJOKI	39		31-15581	----666544----**	R	A172	(326)			
1164.	SISSALA TOIVO	KANGASALA	35		32-18517	----664555----**	R	A166	(311)			
1165.	SISTONEN ANTTI	IMATRA	43		26-02215	----------6**	R		(897)			
1166.	SJB OLLI	HELSINKI	61	5-4265	05-04265	----------5**	R		(1181)			
1167.	SJOBLOM CHRISTER	KAUNIAINEN	43		29-09507	----564644----**	R		(400)			
1168.	SKYTTEN AIMO	HYVINKAA	54		06-03611	----------6-6----**	R		(769)			
1169.	SLANT TEUVO	HARTOLA	55		06-05547	----6----6----**	R		(967)			
1170.	SLOTTE STAFFAN	ESPOO	48		47-32072	----66666665--**	R	A124	(333)			
1171.	SNECK KALLE	VANTAA	41		13-09333	----------4----**	R		(533)			
1172.	SONI MATTI	PORVOO	49		31-15553	----666666-44--**	R	A114	(339)			
1173.	SOININEN ANTTI	TAMPERE	44	6-3647	43-21977	----------6666666**	R	A299	(168)			
1174.	SOININEN TYKO	VARKAUS	33		03-06128	----4-65----**	R		(1683)			
1175.	SOKURA MARKKU	MASTOLA	65	5-6124	03-06128	----------5**	R		(1181)			
1176.	SOLA ISMO	HAANTALI	53	6-4240	65-47421	----666666666**	R	A116	(93)	K61		
1177.	SOLEHMAINEN REINO	LAPPEENRANT40			04-02643	----6----**	R		(1307)			
1178.	SOMERSALMI YRJO	HELSINKI	45		06-03611	----6----**	R		(1769)			
1179.	SOON KEIJO	RUSKO	45		06-03688	----6----**	R		(400)			
1180.	SORSA HEIKKI	HELSINKI	62	6-4840	29-10250	----------66665**	R		(386)			
1181.	SORSA KARI	VANTAA	35	6-3016	29-10250	----------6664666**	R	A314	(189)			
1182.	SOTIKOV PENTTI	TAMPERE	50		32-27600	----456656----**	R	A208	(251)			
1183.	STENBERG HEIKKI	TOIJALA	38		06-03561	----------6----**	R		(1399)			
1184.	STENFORS ERIK	LILJENDAL	35		27-17446	----66----5--**	R		(599)			
1185.	STENVALL RAIMO	TUUSULA	37	5-2484	37-17446	----------4665**	R		(623)			
1186.	STRANDSTROM TAGE	ESPOO	33		11-04391	----56----**	R		(851)			
1187.	STRENGELMAN	PIETARSAARI50			03-06128	5----------**			(1181)			
1188.	STRENG STIG	PIETARS.MLK41			11-04476	5-6----**	R		(851)			
1189.	SUNINEN MAUNO	VANTAA	52	4-3221	28-21105	----------66664**	R		(403)			
1190.	SULIN MATTI	FORSSA	43		28-21105	-564-4544----**	R	A109	(403)			
1191.	SUMMANEN ESA	MIKKELI	53		28-16154	----65665----**	R		(419)			
1192.	SUNDKVIST INGVALD	KOKKOLA	34		06-03711	----------6--**	R		(1036)			
1193.	SUNDQVIST JAN	LOHJAN MLK	39		21-12594	----66-54----**	R		(789)			
1194.	SUNDVALL ERKKI	SUOLAHTI	35		30-18795	----665445----**	R	A244	(280)			
1195.	SUNDWALL FRED	ESPOO	50	6-3813	41-22724	----6666566****	R	A308	(180)			
1196.	SUOJARVI LEILA	HEINOLA	48N		32-27003	----1-49----**	R		(542)			
1197.	SUOKAS LEENA	SAVONLINNA 39N			32-27003	----6554----**	R		(542)			
1198.	SUOMELA KARI	ESPOO	46		05-02400	----------5--**	R		(1237)			
1199.	SUOMI ILKKA	LAHTI	44		06-01667	----8----**	R		(1135)			
1200.	SUONIO JUSSI	HAMEENLINNA42			06-01619	----------4**	R		(1355)			
1201.	SUOVERINAHO KALERV	HAMEENLINNA38		5-3717	57-24406	----5665666665**	R	A149	(76)			
1202.	SUUTARI MATTI	VIHTAVUORI 38			30-21610	----66666----**	R	A075	(353)			
1203.	SYDANMAANLAKKA JYR	VALKEALA	61		05-06490	----------5**	R		(1263)			
1204.	SYDANMAANLAKKA PAU	VALKEALA	39		06-01416	----------5----**	R		(1171)			
1205.	SAKKINEN KAI	VIHTI	58		04-02536	----------4----**	R		(1312)			
1206.	SAKKILA MATTI	VARKAUS	44		27-16535	----666665----**	R	A295	(294)			
1207.	SATERI INTO	TURKU	23		73-18531	----5-6666----**	R		(533)			
1208.	SODERSTROM MARTIN	KIRKKONUMMI54			06-02507	----6----**	R		(1107)			
1209.	TAHKOLA RISTO	KUUSAMO	61	6-5326	12-09939	----------66**	R		(322)			
1210.	TAHKOLA TAUNO	KUUSAMO	51	6-5341	12-09939	----------666665**	R	A379	(322)			
1211.	TALAS TIMO	HELSINKI	44		09-04491	-------54----**	R		(924)			
1212.	TALIKKA AARNE	SALO	49	6-4552	29-21143	----------66566**	R		(388)			
1213.	TALJA PERTTI	ESPOO	53		06-03688	----6----**	R		(1769)			
1214.	TALVIO MARKKU	VANTAA	43		06-00869	-6----------**	R		(1137)			
1215.	TAMMINEN HANNU	HELSINKI	64	5-3240	06-03262	----------5****	R		(1204)			
1216.	TAMMINEN KEIJO	HELSINKI	33	6-3973	43-22197	666666666666666**	R	A012	(168)	K10		
1217.	TAMMINEN SEPPO	ASKOLA	48		31-21044	----------666665--**	R	A337	(32)			
1218.	TAMMINEN VILJO	ESPOO	36	6-3544	17-14785	-666566666666666**	R	A061	(25)	K31		
1219.	TAMMILUOMA TAPIO	RAUMA	45	6-2238	65-47421	666666666666666**	R	A025	(93)	K18		
1220.	TANHUA HEIKKI	TAMPERE	69		05-02681	----------5----**	R		(1254)			
1221.	TANSKA VESA	HATTULA	43	5-2918	05-02918	----------5****	R		(1257)			
1222.	TANTTU MATTI	ESPOO	48		43-22255	----666666666**	R	A130	(333)			
1223.	TASKINEN KEIJO	KERAVA	47		18-09154	-6-66----------**	R		(591)			
1224.	TASKINEN LAURI	HAMEENLINNA50		6-3319	06-03319	----------5****	R		(1068)			
1225.	TASKINEN REINO	LAPPEENRANT19			06-03319	----------4----**	R		(1068)			
1226.	TASKINEN VILJO	MIKKELI	39		06-02211	----------5----**	R		(1133)			
1227.	TEIR HENRIK	KAUNIAINEN	44	4-2346	39-18966	----------6666654**	R	A300	(199)			
1228.	TEITTINEN MATTI	VANTAA	37		27-18811	----445435----**	R		(300)			
1229.	TENHUNEN JORMA	HILSIA	42	6-3965	29-10878	----------665----66**	R		(380)			
1230.	TENHUNEN SAKARI	HELSINKI	33		05-01410	----------5----**	R		(1267)			
1231.	TERAVAINEN YRJO	SOMERO	48		06-04569	----------6--**	R		(984)			
1232.	THORSTROM BORJE	KAUNIAINEN	41		06-03611	----------6**	R		(860)			
1233.	TIAINEN ANTTI	HYVINKAA	37	6-3613	18-10918	----------666**	R		(586)			
1234.	TIAINEN MARKKU	KEURUU	49	5-3103	16-08401	----------655**	R		(664)			
1235.	TIETILA KAI	TURKU	42		06-03236	----------4**	R		(1322)			
1236.	TILLIKKA JUHA	HYVINKAA	44		09-05279	----------4-5----**	R		(919)			
1237.	TIIRIKAINEN AARNO	IMATRA	45	6-4530	40-29460	----------6666666**	R	A311	(186)			
1238.	TIITTINEN VELI-MATT	TUONEMJOKI	41		30-25736	----------6666**	R		(879)			
1239.	TIITTANEN ARI	ESPOO	49		13-06573	----------544----**	R		(792)			
1240.	TIKKANEN MAUNO	LAMMI	36		17-09714	6----65----------**	R		(620)			
1241.	TIMPERI ARI	HELSINKI	41	6-4869	48-23373	----666666666**	R	A220	(51)			
1242.	TISTELGREN RAIMO	IMATRA	46	5-3880	27-19180	----------56565**	R		(429)			
1243.	TOIKKANEN HEIKKI	TIKKAKOSKI 51			36-02998	----------6----**	R		(1691)			
1244.	TOIMELA MATTI	PARIKKALA	48		06-03611	----------4----**	R		(1130)			
1245.	TOIVANEN MARKKU	HELSINKI	53		30-22491	----664554----**	R	A224	(346)			
1246.	TOIVANEN NIILO	VANTAA	38	6-3844	84-62830	666666666666666**	R	A005	(3)	K05		
1247.	TOIVOLA ANTTI	SIILINJARVI61		6-4929	22-17162	----------666**	R		(502)			
1248.	TOIVOLA MIKKO	LIPERI	45	6-5145	62-31993	----------666**	R		(165)			
1249.	TOIVONEN ERKKI	HYVINKAA	36	5-1615	39-12133	-------5666565**	R	A316	(203)			
1250.	TOIVONEN LEENA	JYVASKYLA	49N		18-06509	----------666--**	R		(604)			
1251.	TOIVONEN VELLAMO	HELSINKI	49N		18-06509	----666666----**	R	A185	(604)			
1252.	TOIVONOJA RAIMO	LAHTI	46	5-3518	10-07090	----------55**	R		(867)			
1253.	TOLMUNEN ARI	HYVINKAA	53	6-3098	11-06411	----------5-6**	R		(831)			
1254.	TOLONEN ARVO	KERAVA	43		14-05783	----55----**	R		(835)			
1255.	TOLONEN PEKKA	SEINAJOKI	44		06-03857	----------4**	R		(1024)			
1256.	TOLVANEN ARI	VARKAUS	53	6-4119	42-26416	----------666666**	R	A298	(165)			
1257.	TOLVANEN JOUKO	TUUSULA	39		27-18811	----456666665-**	R	A095	(300)			
1258.	TOLVANEN MATTI	VANTAA	42		06-01967	----------4**	R		(1255)			
1259.	TORISEVA TOIVO	HARJAVALTA 35		6-2972	16-08432	----------55----**	R		(662)			
1260.	TORNTAINEN VOITTO	HELSINKI	43	6-3664	41-23545	----------66666**	R	A307	(179)			
1261.	TORPPA SEPPO	KIRKKONUMMI37		6-3664	41-23545	----666666666**	R	A055	(179)			
1262.	TOSSAVAINEN MATTI	ESPOO	42	6-1885	10-03770	----------6----**	R		(920)			
1263.	TULINIEMI RISTO	HASTOLA	46		16-04063	----46----**	R		(898)			
1264.	TULINIEMI RITVA	HASTOLA	40N		16-04063	----46----**	R		(898)			
1265.	TULKKI MARKKU	SAKYLA	44		13-10879	----------544----**	R		(716)			
1266.	TUNTURI JARI	VALKEAKOSKI66			10-08788	----6----**	R		(893)			
1267.	TUNTURI MARKKU	VALKEAKOSKI43		4-3344	12-08456	666666566566444**	R	A001	(19)	K19		
1268.	TUOKKO OLAVI	TOYSA	48		06-04453	----6----**	R		(987)			
1269.	TUOMAINEN AARRE	JOENSUU	42	6-5173	58-31019	----466666666**	R	A147	(72)			
1270.	TUOMAINEN ILKKA	JAANEKOSKI	34		18-06509	----------4**	R		(604)			
1271.	TUOMALA RAIMO	KOUVOLA	44	4-2560	27-17682	----------6665**	R		(433)			
1272.	TUOMINEN ESA	LAHTI	43		09-04009	----------54--**	R		(931)			
1273.	TUOMINEN MATTI	KERAVA	46		05-02681	-----5----------**			(1254)			
1274.	TUOMINEN PEKKA	LAHTI	38		11-04791	654----------**			(895)			
1275.	TUORMALA JUHA	HELSINKI	44		06-05178	-------54----**	R		(920)			
1276.	TURENLA TUOJA	SEINAJOKI	48		06-03857	----------4**	R		(1024)			
1277.	TURTIAINEN PERTTI	HAMEENLINNA35		4-2262	48-25125	----666656654**	R	A207	(120)			
1278.	TYLLI VEIKKO	LAPPEENRANT29			14-06705	-------5-54----**	R		(514)			
1279.	TYLLILA TEUVO	TUUSULA	50	4-1524	24-24505	----------4**	R		(420)			
1280.	TYRSEVA VEIKKO	LAPPEENRANT37		4-2385	24-24505	----665554654**	R	A212	(420)			
1281.	TYRKAS JOUKO	VANTAA	50	6-4416	43-28197	----4456666**	R	A271	(352)			
1282.	TYNELA VEIKKO	SAVONLINNA	52		27-17446	----666654-4--**	R	A126	(623)			
1283.	TAHTINEN KIMMO	LOVIISA	62		11-11148	----56-4----**	R		(539)			
1284.	TAPPINEN PJALAR	KARJAA	45		11-06189	----------56----**	R		(834)			
1285.	TERRANEN BOLF	ESPOO	37	6-4441	32-21645	----------66666**	R	A374	(300)			
1286.	UIMONEN TEUVO	HELSINKI	47		30-22491	----5666654--**	R	A254	(346)			
1287.	UNKILA TAPANI	TAMPERE	56		06-01788	----------5----**	R		(1254)			
1288.	UNKILA TIMO	TAMPERE	30		14-06323	----566----**	R		(834)			
1289.	UOTILA AILO	ESPOO	39		14-05663	----664----**	R		(709)			
1290.	UOTILA SEPPO	ESPOO	52		06-01601	----6----**	R		(1260)			
1291.	UUSITALO REINO	PYHTAA	45	5-2603	16-08411	----------655**	R		(693)			
1292.	VAINIO AARNO	JANAKKALA	35	6-2916	18-09154	----5--66----**	R		(591)			
1293.	VAINIO MATTI	LOIMAA	35	6-3359	12-06429	----------66**	R		(773)			
1294.	VAINIO REIMA	VANTAA	65	5-3695	05-03695	----------5**	R		(1193)			
1295.	VAINIO RISTO	TURKU	47		06-03688	----6666----**	R	A136	(366)			
1296.	VAINONIEMI VEIJO	ESPOO	46		09-05515	----------54--**	R		(918)			
1297.	VAITTINEN EERO	ESPOO	35		32-28044	----654665----**	R	A269	(318)			
1298.	VALKEINEN MATTI	HEINOLA	45		31-15553	----666666----**	R	A125	(339)			
1299.	VALKONEN RAUNO	KAUNIAINEN	41	5-2632	21-09129	----------6665****	R		(530)			
1300.	VALKONEN VEIKKO	KANGASNIEMI46			27-17607	----6656-4----**	R		(424)			
1301.	VALOVIRTA VILHO	SALO	38	5-2688	12-09334	----------56-45**	R		(537)			
1302.	VALTANEN SIMO	RAUMA	56		12-09334	----6----**	R		(537)			
1303.	VALTONEN AARNI	HELSINKI	32	6-3520	52-29918	----656666566**	R	A198	(107)			
1304.	VALTONEN KALLE	VANTAA	49	5-3241	36-30596	----666665--6**	R	A219	(223)			
1305.	VANKKA EERO	KYUMAKOSKI	47	6-3168	10-07452	----------6566**	R		(864)			
1306.	VANKKA KALLE	JYVASKYLA	39	6-3168	10-07452	----------6**	R		(864)			
1307.	VANNEKOSKI AULIS	VANTAA	49		04-01200	----------4----**	R		(1376)			
1308.	VANHINEN MERJA	HYVINKAA	53N	5-1381	25-06278	----------5665**	R		(453)			
1309.	VARJONEN ANTERO	HYVINKAA	46		43-35136	----656666**	R	A159	(975)			
1310.	VARTIAINEN AARNE	VANTAA	53		43-35136	----656666**	R	A227	(140)			
1311.	VARTIAINEN HEIMO	TAMPERE	33	4-2087	44-26223	----665454644**	R		(162)			
1312.	VASAMA RAIMO	HELSINKI	28	4-1725	09-05515	----------4**	R		(918)			
1313.	VEDENPAA ARTO	TURKU	61	4-2984	08-05495	----------4-4**	R		(948)			
1314.	VEIJALAINEN MATTI	LAHTI	43		13-07260	----46-4----**	R		(764)			
1315.	VEKKA HANNU	HATTULA	43		13-07260	----554----4--**	R	A280	(349)			
1316.	VENTO KARI	IMATRA	44	6-4358	06-04358	----------6**	R		(993)			
1317.	VEPSALAINEN ARTO	HYVINKAA	61	4-3180	36-21776	----5544664**	R	A322	(234)			
1318.	VEPSALAINEN TIMO	SOODANKYLA	58		06-02810	----6****	R		(865)			
1319.	VERHOLA REIJO	HELSINKI	45	5-3358	63-28286	----5664456665**	R	A193	(102)			
1320.	VERKASALO PEKKA	TUUSULA	44		35-23844	----656666--**	R	A250	(256)			
1321.	VESA ANTERO	TAMPERE	45		14-05663	6----------**			(709)			
1322.	VESA PAULI	SYSMA	47		53-37699	566666-666----**	R	A019	(100)			
1323.	VESANEN PERTTI	KUUSANKOSKI33			32-15621	----666666----**	R	A234	(311)			
1324.	VESTERINEN KARI	PIERSAMAKI 45		5-3316	31-15621	----------65445**			(311)			
1325.	VESTERINEN MARTTI	LAPPEENRANT35			16-09915	----46-6----**	R		(651)			
1326.	VESTOLA HEIKKI	ARTJARVI	59		12-08980	----------66--**	R		(742)			
1327.	VETELAINEN ARVO	HAMEENLINNA37			06-03404	----4----**			(1172)			
1328.	VETTENNIEMI JUKKA	HEINOLA	38		06-03404	----4----**			(1172)			
1329.	VEERIMAA KARI	HYVINKAA	59		06-02656	----------6----**	R		(1102)			
1330.	VEERTOLA RAIJA	MANTYHARJU 37N		4-1544	28-10738	656----------**	R		(266)			
1331.	VENINKKA MATTI	VAASA	40		28-10738	----666665**	R	A248	(266)			
1332.	VIITANEN JUHANI	VANTAA	45	5-2877	39-25597	----------666665**	R	A286	(193)			
1333.	VIITANEN RISTO	TUUSULA	37	6-3683	84-42270	666666666666666**	R	A016	(8)	K13		
1334.	VIITASAARI ARTO	KOKKOLA	62	6-4539	12-08980	----------5**	R		(742)			
1335.	VIITASAARI JUSSI	HIMANKA	45	6-5216	24-21039	----------66-66**	R		(453)			
1336.	VIITASAARI TOMMI	HIMANKA	48	6-4368	11-07985	----------56**	R		(831)			
1337.	VIKMAN KALEVI	VANTAA	45	6-4462	60-40908	----666666666**	R	A112	(52)	K60		
1338.	VILANEN JUSSI	TAMPERE	69		06-02884	----------5****	R		(1093)			
1339.	VILANEN VESA	TAMPERE	44		06-03147	----------6**	R		(1077)			
1340.	VILMUNEN TIMO	IMATRA	44	6-5246	24-21780	----666666666**	R	A177	(877)			
1341.	VILLANEN LEO	TAMPERE	45	6-5516	54-42789	----666666666**	R	A178	(88)			
1342.	VIMPARI MATTI	LAHTI	46		34-22623	----666666666**	R	A053	(92)			
1343.	VIRKKI MATTI	HELSINKI	41	5-3343	34-22623	----------6656**	R		(409)			
1344.	VIRKKI PAULA	HELSINKI	71N	4-2772	04-02772	----------5**	R		(1301)			
1345.	VIRTA AARNE	TURKU	43		06-06586	----------6**	R		(982)			
1346.	VIRTA HANNU	LAPPEENRANT43		6-4363	17-09302	----666666**	R	A282	(741)			
1347.	VIRTANEN ANTERO	TAMPERE	54		17-05302	----665****	R		(831)			
1348.	VIRTANEN EERO	HAMEENLINNA41			35-24800	----666665--**	R	A117	(268)			
1349.	VIRTANEN KARI	MUONIO	36		43-32590	----66544----**	R		(553)			
1350.	VIRTANEN TEUVO	PORVOO	49		43-32590	----66656644--**	R	A142	(149)			
1351.	VIRTANEN TIMO	HYVINKAA	49		12-09902	----66--****	R		(741)			
1352.	VISAKEIMO EINO	KARJAA	42	4-2791	12-09902	----66----445****	R		(741)			
1353.	VISMANEN JARMO	TURKU	32		10-04897	----------55****	R		(893)			
1354.	VISTI ARVO	ESPOO	37	6-4346	24-15526	----------6666**	R		(467)			
1355.	VITIKAINEN VELI-MA	HEINOLA	49		06-02774	----4----**	R		(1325)			
1356.	VOIMA JUSSI	JYVASKYLA	50		05-02107	----5----**	R		(1248)			
1357.	VORNANEN PENTTI	KANGASALA	52		18-06456	----666666**	R	A098	(604)			
1358.	VOUTILAINEN ANTERO	ESPOO	14	6-3662	32-03304	----------66**	R	A364	(410)			
1359.	VOUTILAINEN ESKO	SIILINJARVI46			38-20530	----5665665--**	R	A255	(197)			
1360.	VUORENPAA HEIKKI	SYSMA	58		09-08509	----------**			(911)			
1361.	VUORI ERKKI	MANTSALA	35		30-22491	----66565----**	R		(346)			
1362.	VUORINEN ALLAN	TAMPERE	43		11-06577	----------65----**	R		(887)			
1363.	VUORINEN HANNU	JYVASKYLA	56		18-06509	54564-4----**	R		(855)			
1364.	VUORINEN ILKKA	PIIKKIO	44		17-11188	----566----**	R		(604)			
1365.	VUORINEN JOUNI	JYVASKYLA	52		06-03129	4----------**	R		(423)			
1366.	VUORINEN LASSE	PIIKKIO	48		16-10446	----466----**	R		(1070)			
1367.	VUORINEN SAMULI	JOENSUU			10-07090	----------**	R		(440)			
1368.	VUORINEN SEPPO	LOPPI	43	4-2794	06-03994	----------4**	R		(867)			
1369.	VUORINEN VESA	KYYJARVI	43		32-04341	6665----------**			(1503)			
1370.	VAHA KAUKO	KOUVOLA	45	6-3021	34-04999	666666666666666**	R	A014	(517)	K12		
1371.	VAHA-VAHE TAPANI	TURKU	35		06-03981	6----------**	R		(10)			
1372.	VAISANEN HEIKKI	KIURUVESI	28	6-3245	06-03245	----------6**	R		(1088)			
1373.	VAISANEN JIMO	HELSINKI	39		06-02517	----6----**	R		(1173)			
1374.	VAISANEN VESA	ESPOO	41		37-19830	----6665665--**	R	A267	(1112)			
1375.	VAKEVA LASSE	LUUMAKI	51		27-18805	----6566-4--**	R		(210)			
1376.	VAKEVAINEN SIRKKA	TURKU	51N		34-22999	----------**	R		(407)			
1377.	VALIMAKI HEIKKI	TAMPERE	56	6-4835	60-42258	----666666666**	R	A129	(1397)			
1378.	VALIMAKI REKKA	TURKU	53	6-4497	60-39484	----666666666**	R	A133	(62)	K63		
1379.	VALKEHMAS TARMO	LAMMI	36		39-24440	56----------**			(93)	K64		
1380.	VAYRYNEN HELENA	HELSINKI	54N		34-20720	----4----**	R		(94)			
1381.	VAANANEN VAINO	KUOPIO	34	6-3896	66-37824	----666666666**	R	A087	(1394)			
1382.	VAATTANEN LAURI	KERAVA	41		12-04896	----66----**	R		(40)	K49		
1383.	VAATTANEN MARJA-LI	KERAVA	45N		18-06887	----66-6----**	R		(789)			
1384.	WACKSTROM SIXTEN	PORVOO	60		06-04310	----------**	R		(601)			
1385.	WALLEN BENGT	HELSINKI	34		30-12603	----66----66**	R	A241	(995)			
1386.	WALLENIUS PENTTI	KAARINA	43		38-24857	----6664665--**	R	A104	(270)			
1387.	WEGELIUS PER	VANTAA	46	5-1122	05-01122	----------5**	R		(270)			
1388.	WESTERLUND JUKKA	TAMPERE	59		06-02884	----6----**	R		(1093)			
1389.	WESTMAN PENTTI	LOVIISA	52		24-18438	----------6**	R		(409)			
1390.	WICHT TOM	KAUNIAINEN	52		34-21237	----666666--**	R	A291	(276)			
1391.	WIDING MARTTI	HELSINKI	41	5-3673	35-24795	----666665****	R	A336	(153)			
1392.	WIKSTROM ANTTI	KARKKILA	48		06-03809	----------5**	R		(867)			
1393.	WILENIUS TOIVO	LAMMI	39		06-01746	4----------**			(1146)			
1394.	WILLANDER PER	HELSINKI	56	4-1522	28-15440	6----565----46**	R		(413)			
1395.	WILLGREN SIMO	TAMPERE	38	4-3723	30-13274	----------666**	R		(478)			
1396.	WITH ESKO	VANTAA	45	5-1995	14-04578	----------54-5**	R		(715)			
1397.	WLASOFF ERKKI	HAMEENLINNA51		6-3898	06-03595	----------6**	R		(1044)			
1398.	YLI-ANTOLA JARKKO	TUUSULA	68	6-3489	06-03489	----------**	R		(1024)			
1399.	YLI-ANTOLA SEPPO	TUUSULA	41		06-01265	----4----**	R		(1376)			
1400.	YLI-KREKOLA KALEVI	JALASJARVI	41		18-08014	----66----**	R		(598)			
1401.	YLELEHTO JARI	HEINOLA	65		06-03809	----6----**	R		(867)			
1402.	YLINEN PAIMO	ESPOO	43	5-2371	36-12593	----6655545**	R	A332	(241)			
1403.	ZETTERMAN AULIS	LOPPI	51		32-18815	----666644----**	R	A165	(307)			
1404.	ABERG ISMO	FORSSA	39	4-1718	22-08800	----------6666**	R		(515)			
1405.	ÖSTMAN PATRIK	ESPOO	53		06-03604	----6----------**			(1042)			

****

K O K O N A I S T I L A S T O N L U K U O H J E

Tiedot järjestyksessä vasemmalta oikealle

****

1. Juokseva numerointi
2. Nimi
3. Kotipaikka
4. Syntymävuosi
5. Sukupuoli (N = nainen)
6. Vuoden 1990 KK-tulos (lajit-taulukkopisteet)
7. Yhteistulos 1977-1990 (lajit-taulukkopisteet)
8. Suoritetut lajit vuosittain 1977-1990
   - = ei mukana tai ei suorittanut vähintään neljää lajia ko. vuonna
9. KK:n

Kalevan Kierroksen kokonaistilastoon päästäkseen on suoritettava vähintään yksi hyväksytty Kierros miniminä neljä lajisuoritusta samana vuonna.

Näitä henkilöitä on neljäntoista kierrosvuoden aikana kertynyt yhteensä 1402, joista naispuolisia on 76.

Suoritettujen Kierrosten lukumäärät näkyvät oheisesta taulukosta:

Suoritetut Kierrokset	Henkilöitä
14	27
13	9
12	9
11	18
10	29
9	33
8	41
7	87
6	102
5	108
4	113
3	151
2	239
1	436
Yhteensä	1403

27 sitkeintä on siis suorittanut hyväksyttävästi kaikki 14 Kalevan Kierrosta. Näistä 11 "putkimiestä" tai "kultapossukerholaista" tai "pientä neekeripoikaa" (näin kerholaisia kuulee nimitettävän) on suorittanut ne täysillä lajeilla (14 x 6 = 84 lajisuoritusta). 16 muuta on joutunut luopumaan matkan varrella yhdestä tai useammasta lajista syystä tai toisesta.

Uusien kiertäjien mukaantulo on viimeisten kolmen vuoden aikana pudonnut alle sadan vuotta kohden. Tosin päättyneeseenkin Kierrokseen ilmoittautui 120 uutta yrittäjää, mutta vain 85 heistä sai vähintään neljä osalajia kasaan. Loput 35 luopuivat jossakin vaiheessa...

Kierroksen suorittaneiden lukumäärät ja kokonaistilaston vuosittainen kasvu ilmenevät seuraavasta taulukosta:

	Hyväksyttyjä suorituksia	Kokonaistilastossa nimiä	Kokonaistilaston kasvu
1977	114	114	114
1978	108	159	45
1979	134	214	55
1980	179	280	66
1981	262	383	103
1982	348	512	129
1983	405	625	113
1984	513	788	163
1985	551	917	129
1986	578	1043	126
1987	557	1155	112
1988	525	1234	79
1989	512	1317	83
1990	510	1402	85

Vähintään 60 lajia kiertäneitä konkareita, kunniakiertäjiä, on nimitetty yhteensä 67. Kolmeenkymmeneen lajiin yltäneitä ja Kierroksen sinisellä ansioviirillä palkittuja on kaikkiaan 384, joista 38 sai viirinsä tänä vuonna.

Ainakin yhden 'kuusi oikein' -vuosituloksen eli täyden Kierroksen suorittaneita on 1064. Himmeämpiin kierrosmitaleihin ovat tyytyneet ne 338, joille kuuden lajin suorittaminen samana vuonna ei ole onnistunut kertaakaan.

Uusi porukkapuku

Joutsenolaiskissan kanssa yllä poseeraava imatralainen Jouni Heino pani syksyn myötä vireille hankkeen kalevankiertäjien uudesta porukkapuvusta. Ensimmäisessä jaossa päästiin tilaajien määrässä lähelle sataa. Toista mahdollisuutta voi kysellä Jounilta itseltään (954-26694).

Kyseessä on Futuren vuorillinen lämmittelypuku pitkillä housuilla ja henkseleillä. Materiaalina on hitecmikrokuitukangas. Puseron ja housujen etuosa on käsitelty vedenpitäväksi. Hintaa startissa oli 690.

Kalevan Kierroksen johto 1977—1990

Vuosi	Loppuun suor.	Puheenjohtaja	Sihteeri	Kilpailusihteeri/ tulospalvelu	Rahastonhoitaja	Tiedotussihteeri	Muut jäsenet
1977	114	Erik Pihkala	Pauli Arbelius		Heikki Pekola		Simo Nikula, Veikko Laiho, Hugo Valtonen Harri Rinne, Håkan Hagman, Tapio Pekola, Henrik Anthoni
1978	108	Niilo Toivanen	Pauli Arbelius		Antti Frisk		Markku Tunturi, Jorma Niskanen, Esa Lehtosaari, Tatu Pohja
1979	134	Niilo Toivanen	Pertti Lindqvist	Markku Kivelä	Antti Frisk		Markku Tunturi, Jorma Niskanen Esa Lehtosaari, Pauli Arbelius erosi 11.9., Liisa Arbelius erosi 11.9.
1980	179	Niilo Toivonen	Pertti Lindqvist	Markku Kivelä	Markku Kivelä		Markku Tunturi, Jorma Niskanen, Esa Lehtosaari, Osmo Jukarainen, Anneli Lindqvist, Airi Kämäräinen
1981	262	Niilo Toivanen	Pertti Lindqvist	Markku Kivelä	Markku Kivelä		Markku Tunturi, Jorma Niskanen, Esa Lehtosaari, Osmo Jukarainen, Anneli Lindqvist, Pauli Sihvo, Kari Rovio, Marita Puusola
1982	348	Olli Puntila	Pertti Lindqvist	Markku Kivelä	Markku Kivelä		Esa Lehtosaari, Osmo Jukarainen, Anneli Lindqvist, Kari Rovio, Pauli Sihvo, Matti Niikkula, Eila Pekkarinen, Rauni Saranpää
1983	405	Olli Puntila	Pertti Lindqvist	Markku Kivelä	Markku Kivelä	Paula Autio-Vilenius	Osmo Jukarainen, Anneli Lindqvist, Kari Rovio, Matti Niikkula, Eila Pekkarinen, Seppo Hakuli, Aatos Kostiainen, Pentti Lehtinen
1984	513	Olli Puntila	Pertti Lindqvist	Markku Kivelä	Markku Kivelä	Paula Autio-Vilenius	Osmo Jukarainen, Anneli Lindqvist, Kari Rovio, Matti Niikkula, Vellamo Toivonen, Seppo Hakuli, Aatos Kostiainen, Pertti Salonen
1985	551	Olli Puntila	Pertti Lindqvist	Markku Kivelä	Markku Kivelä	Seppo Hakuli	Osmo Jukarainen, Anneli Lindqvist Matti Niikkula, Aatos Kostiainen, Vellamo Toivonen Pertti Salonen, Reima Ala-Salmi
1986	578	Olli Puntila	Pertti Lindqvist	Markku Kivelä	Markku Kivelä	Seppo Hakuli	Osmo Jukarainen, Anneli Lindqvist, Matti Niikkula, Aatos Kostiainen, Vellamo Toivonen, Pertti Salonen, Reima Ala-Salmi
1987	552	Eero Aittola	Pertti Lindqvist	Markku Kivelä	Kyösti Pöyry	Seppo Hakuli	Osmo Jukarainen, Matti Niikkula, Aatos Kostiainen, Pertti Salonen, Riitta Valkila, Reima Ala-Salmi, Raimo Korpela
1988	525	Eero Aittola	Pertti Lindqvist	Lempi Nurminen	Kyösti Pöyry	Seppo Hakuli	Osmo Jukarainen, Matti Niikkula, Juhani Joutsenniemi, Pertti Salonen, Riitta Valkila, Reima-Ala-Salmi, Raimo Korpela, Aatos Kostiainen
1989	512	Eero Aittola	Jaakko Erkinheimo	Lempi Nurminen	Kyösti Pöyry	Seppo Hakuli	Reima Ala-Salmi, Clas Degerth, Risto Ilmavirta, Markku Kivelä, Raimo Korpela, Touko Metsä. Oiva Repo, Pertti Salonen
1990	510	Eero Aittola	Jaakko Erkinheimo	Lempi Nurminen	Kyösti Pöyry	Seppo Hakuli	Reima Ala-Salmi, Clas Degerth, Risto Ilmavirta, Markku Kivelä, Raimo Korpela, Touko Metsä. Oiva Repo, Pertti Salonen Marja Rautiainen

Hallituksen vuosi

Ensimmäisessä kokouksessaan 10.1. hallitus tietysti järjestäytyi. Keskusteltiin mm. suunnistuksen lähtöjärjestelyistä viime syksyn kaltaisen loppupään yösuunnistuksen välttämisestä. Määriteltiin vuosikokouksen ajankohta.

Toisessa kokouksessa 19.3. todettiin hiihdon onnistuneen nippanappa talven leutoudesta huolimatta. Setvittiin vuosikokousasioita.

Kolmas kokous 23.4. päätti viedä hiihdon -91 Ilomantsiin Pogostan laturetkelle. Todettiin Jussin luistelun isäntien aikomus tiivistää aikataulua.

Neljäs kokous 10.6. Porissa pyöräilyn jälkihenkosena käsitteli ajankohtaisia tulevien osalajien sekä vuosikokouksen järjestelyihin liittyviä asioita.

Viides kokous 27.8. päätti ensi vuoden lopuista osalajeista. Vakioaiheesta eli vuosikokouksesta jälleen pitkät paminat. Kuudenkymmenen osakilpailun suorittaneitten palkintokiviä todettiin olevan alkuperäisestä 50 kappaleen hankintaerästä vielä jäljellä 11 kappaletta.

Kuudes kokous 8.10. jatkoi vuosikokouksen suunnittelua. Suunnistuksen kritiikkinä todettiin tehtävän ylihelppous.

Tiedustelun satoa:

Mietteitä kiertäjien ajatuksista viime joulun alla

Viime joulukuussa Jussin Luistelun yhteydessä toteutetun Kierroksen mielipidekyselyn tulokset julkaistiin hiihdon tuloslehdessä maaliskuussa 1990. Tällöin lupailin palata vastauslomakkeissa olleiden sanallisten kommenttien kirjoon ainakin jollakin tasolla, mutta muiden kiireiden ja yhteensattumien vuoksi se on vain jäänyt. Anteeksi siitä.

Vaikka vain runsaat sata vastaajaa oli raottanut kirjallista arkkuaan, erilaisten ehdotusten ja kehittämisideoiden joukko oli kirjatuista ehdotuksista.

Muutamia asioita on jo ehditty toteuttaakin Kierroksen hallituksen tekemissä päätöksissä koskien mennyttä suunnistusta sekä vuotta 1991.

Kuitenkin osakilpailujen sijoittaminen tasaisemmin ympäri Suomea, osanottomaksujen nousuvauhdin kuriinsaattaminen sekä Kierroksen yleisen tunnettavuuden parantaminen koettiin tärkeiksi asioiksi monissa papereissa. Muun muassa näihin asioihin on jatkossa syytä kiinnittää huomiota.

Luistelussa varmat rataolosuhteet miellyttävät

Luistelussa puntaroitiin pääasiassa vastakkainasettelua rataluistelu vastaan järvenjääluistelu. Tässä taistossa rataluistelu oli ylivoimainen, sillä noin 2/3 kiertäjistä haluaa suorittaa luistelu-urakkansa turvallisena rataversiona. Vieläpä nykyistä 30 km:n matkaa pidettiin sopivimpana.

Erilaisten luisteluehdotusten joukosta poimittakoon:

* luistelu kalenterissa myöhempään ajankohtaan
* luistelun matkaa voisi pidentää ratamuodossakin (esim. 42 km)
* luisteluerät tasaisemmiksi (mistähän löytyy sellainen profeetta joka sen toteuttaa/kirjoittajan huom.)
* luisteluerät arvottava
* naisille oma erä
* uudet tulokkaat omiin eriinsä
* luistelu ehdottomasti järvenjääluisteluksi (vieläpä väliaikalähdöllä!)
* luistelua ei missään tapauksessa järvenjäälle
* yritetään järvenjääluistelua alkutalvesta; jos ei onnistu, luistellaan radalla lopputalvesta
* luistelucupin osallistujat eroon KK-luistelusta

Hiihto molemmilla tyyleillä

Hiihdossa vapaa tyyli äänestettiin suosikiksi edelleenkin, mutta myös perinteinen sai ääniä puolelleen. Yhdeksän kymmenestä kiertäjästä ilmoittautui joko kokonaan tai varauksella vapaan tyylin kannattajaksi.

Hyvältä vaihtoehdolta tuntuukin Kierroksen hiihdon järjestäminen eri päivinä perinteisen lykkijöille ja haarahiihdon kannattajille. Näinhän tapahtui menneen talven Finlandiassa kuten myös tulevan talven Pogostassa.

Yleisesti ottaen hiihdon asioihin oltiin ainakin viime joulukuussa suhteellisen tyytyväisiä, sillä hiihtoa kommentoi kovin harva tiedusteluun vastannut. Seuraavassa joitakin mielipiteitä:

* hiihtotyyliä vaihdettava vuosittain
* pelkästään perinteisellä tyylillä
* hiihto sekä vapaalla että perinteisellä tyylillä
* hiihto koetettava saada 'rauhoittumaan' jonnekin; poukkoillut sinne sun tänne viimeiset 6 vuotta
* hiihto Pogostaan (toteutuu -91)
* hiihto maaliskuuhun pysyvästi (toteutuu, jos Pogostassa pysytään)

Pyöräilyyn ollaan tyytyväisiä

Tiedustelussamme ei ollut yhtään kysymystä, joka olisi suoraan koskenut pyöräilyä. Tämä siitä syystä, että pyöräilyyn on todennäköisesti löydetty toteutusmuoto, joka palvelee hyvin kiertäjien vaatimuksia ja toiveita sekä ennen kaikkea on turvallinen.

Samoin pyöräily on Kierroksessa perinteisesti ollut hyvin 'rauhallinen' laji, joka on viihtynyt aina saman isännän hoidossa useampia vuosia.

Muutamia kommentteja sentään löytyi:

* peesausvalvonta tarkemmaksi
* ehdoton kypäräpakko
* pyöräilymatkaksi 180 km
* pyöräilymatkaa voisi lyhentää
* pyöräily ehdottomasti elokuussa
* pyöräilyn edellisvuosien kärki sijoitettava peräkkäisille lähtönumeroille (vertailukohtien säilyminen nykyistä paremmin)

Enemmistö kannattaa edelleen vuorosoutua

Soutu tulee kiertäjien valtaosan mielestä säilyttää nykymuodossaan valinnaisesti vuoro- tai yksinsoutuna. Vastanneista runsaat 80 prosenttia oli ruksannut vuorosouturuudun. Yksinsoutuun halukkaita ilmaantui noin neljännes vastaajista.

Soudun suorituspaikkaa koskeneessa kysymyksessä mielipiteet jakautuvat tasaisesti Lohjan ja Sulkavan välillä. Lohjalla haluaa soutaa runsaat puolet kiertäjistä ja Sulkavalla hieman vajaa puolet.

Soutukommentteja:

* jos soutu Lohjalla, väliaikaa Sulkavan soutuun oltava kaksi viikkoa (toteutuu -91)
* soutua haluttiin myös Liperiin, Näsijärvelle, Pielavedelle, ...
* soudetaan Lohjalla ja Sulkavalla vuoron perään
* soutupaikkaa vaihdettava useammin
* soutumatka on turhan pitkä
* ainoastaan yksinsoutuna, koska muutkin ovat yksilölajeja
* vuorosoutajien oltava samassa sarjassa
* vuorosoudussa pisteet jaetaan kahdella
* muoviveneen käyttö tulisi hyväksyä ainakin suorituspisteellä
* ei missään tapauksessa pelkästään yksinsoutuna

Maraton HCM:ään?

Maratoniin pätevät osittain samat sanat kuin pyöräilyynkin. Tiedustelussa ei kysytty maratonista suoranaisesti mitään. Ainoastaan eri osalajien vaativuutta koskeneessa kohdassa kävi ilmeisen selväksi, että maraton koetaan ylivoimaisesti Kierroksen vaativimmaksi ja raskaimmaksi lajiksi.

Kommenteissa haluttiin kovasti maratonin liittämistä Helsinki City Marathonin yhteyteen. Toki jyrkästi vastustaviakin kommentteja löytyi:

* KK-maraton elokuussa vain jos osakilpailun suorituspaikkana on HCM
* maraton ehdottomasti HCM:ään/maratonia ei missään tapauksessa HCM:ään!
* HCM kelvattava ainakin suorituspisteeksi

Suunnistus löytämässä oikean muotonsa

Suunnistuksen v. 1989 uudistettu lähtösysteemi sai kiertäjien varauksettoman kannatuksen, sillä yli 2/3 vastanneista piti porrastettua lähtösysteemiä onnistuneena. Kolmannes kiertäjistä halusi toki edelleen lähteä metsään vain yhteislähdöllä.

Myös edellisvuotta vaativampi suunnistus (Kerava -89) sai melkoisesti kiitosta.

Suunnistuksen kommenttikooste:

* yhteistilanteen kärkipäälle suunnistukseen Gundersen-menetelmä esimerkiksi 2,5 tunnin voittoajan mukaan
* suunnistukseen paremmat hajonnat
* porrastettu lähtösysteemi hyvä!
* suunnistukseen nollalähtö edellisinä vuosina pisteittä jääneille tai muuten 'riittävät näytöt' omaaville (toteutettiin jo Asikkalassa -90 ja hyväksi havaittiin)
* v. 89 suunnistus (Kerava) hyvin järjestetty
* kuuden tunnin samoilun jälkeen annettaisiin suorituspiste vaikka koko rata ei olisikaan läpikäyty tai: kuuden tunnin kuluttua lähdöstä radat viitoitetaan (!)
* suunnistuksella nykyisin liikaa painoa
* suunnistus toukokuussa
* suunnistus ennen talviaikaan siirtymistä (!)
* ei suunnistusta liian helpoksi; oltava eri laji kuin maraton- tai maastojuoksu
* väliaikalähtö kaikille/yhteislähtö kaikille jne...

Osakilpailujen järjestys mielenkiintoinen asia

Osakilpailujen suoritusjärjestystä koskeneessa (iäisyys- ?) kysymyksessä enemmistö halusi pyöräillä keväällä ja juosta maratonin elokuussa. Tosin ero näiden vaihtoehtojen välillä oli niin pieni (11 prosenttia), että taas jossakin vaiheessa tulevaisuudessa lajijärjestystä voisi rukatakin...

Muitakin kiinnostavia kannanottoja lajijärjestyksen suhteen löytyi:

* luistelu, hiihto, suunnistus, soutu, pyöräily, maraton tai
* hiihto, luistelu, maraton, soutu...
* vanha lajijärjestys palautettava (eli maraton kevääksi)

Toisaalta Kierroksen pysyväisrungoksi ehdotettiin valtakunnallisten suurtapahtumien kolmikkoa Finlandia-hiihto, Sulkavan Soutu ja Helsinki City Marathon; kolme muuta lajia olisivat Kierroksen sisäisiä. Tämä toisaalta ratkaisisi osan lajijärjestyskysymyksestäkin, toisaalta taas tällä hetkellä yksikään ko. tapahtumista ei kuulu Kierrokseen.

Helpotustoiveita...

Vastauspapereista löytyi myös joukko toivomuksia, jotka muuttaisivat perinteisesti vaativaa Kierrostamme helpompaan suuntaan:

* pistelasku vain viidestä parhaasta lajista
* Kierrokseen yksi lisälaji, pisteet lasketaan kuudesta parhaasta lajista
* lisälajiksi toivottiin lähinnä uintia, maastopyöräilyä, hiihtosuunnistusta,...
* jokaiselle osalajille toivottiin vaihtoehtoista suorituspaikkaa, josta saisi suorituspisteen; lähinnä Finlandia-hiihdosta, HCM:stä ja Sulkavalta...
* suunnistukseen lyhennetty rata ikäsarjoille
* puolikkaat matkat mukaan

Monista papereista saattoi kuitenkin nähdä selvän vastavedon edelläoleville toiveille:

* Kierroksen vaativuus ja hallittavuus tulee säilyttää: Ei korvaavia osakilpailuja!

Vilppi kitkettävä pois

Runsaasti kommentteja löytyi kautta Kierroshistorian ilmenneiden vilppitapausten kitkemiseksi pois tykkänään. Kaikkihan olemme varmasti yhtä mieltä siitä, että Kalevan Kierros on arvostettu, rehellisten kuntourheilijoiden koitos, jossa kukin etenee jokaisessa lajissa omien edellytystensä ja taitojensa mukaan sääntöjen puitteissa.

Vippaskonstien käyttäminen tai muu epärehellinen toiminta ei kerta kaikkiaan kuulu Kierrokseen.

* sääntäjen rikkojille kovemmat rangaistukset
* vilpintekijöille ehdottomasti ikuinen porttikielto koko Kierrokseen
* säännöt ovat noudattamista varten ja koskevat kaikkia kiertäjiä tasosta riippumatta

Kehittämiskeskustelut voivat jatkua...

Niinpä niin. Tässä tosiaankin vain osa vastauslomakkeisiin kirjatuista kommenteista. Keskustelut Kierroksen kehittämiskohteista voivat jatkua vapaasti ja ilmeisesti myös jatkuvat.

Joitakin kaikkeen tyytyväisiäkin sentään joukkoon mahtui:

* samaan malliin jatkossa; ei Kierrosta tarvitse väkisin muuttaa
* nykyinen käytäntö on hyvä!
* järjestelyt -89 olleet hyvät kautta linjan
* pilkettä silmään, hymyä huuleen
* kaikille täydet pisteet, hyvää jatkoa koko popula!

Tähän loppuun muutama mielenkiintoinen kehitysidea, joilla taatusti saataisiin Kierrokseen uutta ilmettä ja joista edelleen kehittämällä nähdään, että Kierroksellamme on rajattomat kehittymisen mahdollisuudet.

Kierros on niin hullunhauskaa hommaa, että ideoidenkin on oltava vähän hulluja, jotta homma voisi ylipäätään kehittyä:

"Talvilajeja on mielestäni liian vähän. Uusia lisälajeja voisivat olla syöksylasku, nopeuslasku ja pujottelu. Yhteenlaskettu aika ratkaisee."

"Myös pilkkimisen mukaanottamista kannattaa harkita periaatteella: vain ahvenet punnitaan"

Ja sokerina pohjalla:

"Luistelussa kaikille konjakkiryyppy maaliintullessa; kierroslaskijalle myös":

Mielestäni tämän idean voisi soveltaa välittömästi käytäntöön ja tulevaisuudessa esittää vaatimuksena järjestäjille kaikissa lajeissa ennen osalajivastuun myöntämistä. Muistakaapa hallituksessa kun myönnätte osakilpailuja vuodelle 1992.

PERTTI SALONEN

KALEVAN KIERROS 1991
KUUDEN KESTÄVYYSLAJIN YHTEISKILPAILU SUOMESSA

Osakilpailut ovat:	8— 9.12.1990	Jussin luistelu	30 km, Helsinki, Oulunkylä
	16—17. 3.1991	Pogostan hiihto	75 km Ilomantsi
	—16.3. perinteinen, 17.3. vapaa		
	2. 6.1991	pyöräily (tempoajo)	115 km Pori
	29.—30. 6.1991	soutu	65 km Suur-Lohjan soutu Lohjanjärvellä
	—pääsoutupäivä sunnuntai 30.6.		
	24. 8.1991	maraton	42 km Hämeenlinna
	28. 9.1991	suunnistus	25 km Seinäjoki

Ilmoittautuminen tapahtuu maksamalla 180 markan jäsenmaksu Kalevan Kierros ry:n tilille 500001-5178845, OKO, viimeistään 16.11.1990. Pankkisiirtojen tiedontantoja -osaan merkitset nimesi, osoitteesi, puhelinnumerosi, syntymävuotesi ja kerhon tai seuran, jota edustat.

Osanottomaksuun sisältyy mitali, diplomi, rintaneula, hihamerkki, eri sarjoissa jaettavat palkinnot, osakilpailujen jälkeen kotiin postitettavat tulokset sekä tapaturmavakuutus, joka käsittää kaikki kuusi osakilpailua ja on voimassa kilpailujen aikana sekä välittömillä edestakaisilla kilpailumatkoilla. Kuusi lajia hyväksyttävästi suorittaneet saavat kultamitalin, viidestä saa hopeamitalin ja neljästä pronssimitalin.

Sarjat ovat: Miehet: yleinen, yli 40 v, yli 50 v, yli 60 v, yli 70 v, alle 20 v
Naiset: yleinen, yli 40 v, yli 50 v, yli 60 v, yli 70 v, alle 20 v

Joukkuekilpailu: Urheiluseurat tai vastaavat ja työpaikkajoukkueet (neljä osanottajaa)

Tämän vuoden kiertäjille ilmoittautumisaineisto postitetaan luistelun kutsun ja ilmoittautumisaineiston ohessa.

Lisätietoja antaa: Kalevan Kierroksen tiedottaja Seppo Hakuli, puh. 953-559 321 toimeen, 12915 kotiin.

JUSSIN LUISTELU

Ilmoittautuminen 16.11.-90 mennessä
Postipankki 696 058
Osanottomaksu 120,-

---

suuntana... HYVINKÄÄ

SVEITSIN KIERTO 1991

Hyvinkään Osuuspankki 506203-445941

mk **70:-**

KUNTOTAPAHTUMAN

OSAKILPAILUT OVAT

10. 2.1991	SVEITSINKIERRON HIIHTO 37 ja 17 km
25. 5.1991	HYVINKÄÄN PYÖRÄILY 75 ja 30 km
6.10.1991	IMPIVAARAN JUOKSU 30 ja 15 km

HYVINKÄÄN PYÖRÄILY

IMPIVAARA 1886 SIMEONINPOLKU

SVEITSILÄISET Hyvinkää

Tiedustelut: Raimo Korpela 914-283 20.

Ilmoittautuminen 1.2.-90 mennessä.

Urheilupalkinnot.

TORISEVA OY

29200 HARJAVALTA TEOLLISUUSKATU 20
PUH/FAX 939-740 600

MEILTÄ SAATTE

* Pokaalit
* Mitalit
* Patsaat
* Laatat
* Kaiverrukset
* Kilpailunumerosarjoja (Edulliseen hintaan) kertakäyttösysteemillä
* Nopeat toimitukset
* Halvat hinnat
* Korkeatasoisen laadun

PS. Valmistimme Kalevan Kierroksen palkinnot vv. -89 ja -90

raudan vahva nimi

Starckjohann-Telko

- terästukkukauppa
- rakennustarvikkeidne ja rautakauppatuotteiden tukkukauppa
- rauta-alan vähittäiskauppa
- tekninen tukkukauppa
- autokauppa sekä moottorikelkkojen maahantuonti ja valmistus
- varastohotellitoiminta

STARCKJOHANN-TELKO OY
raudan vahva nimi

Neljänkaivonkatu 28, PL 54, 15101 LAHTI, puh. (918) 289 11, telex 16142 stj sf, telefax (918) 514 951

KUKA TEROITTAA SAKSET JA VEITSET KOTONA?

FISKARS®

ROLL SHARP

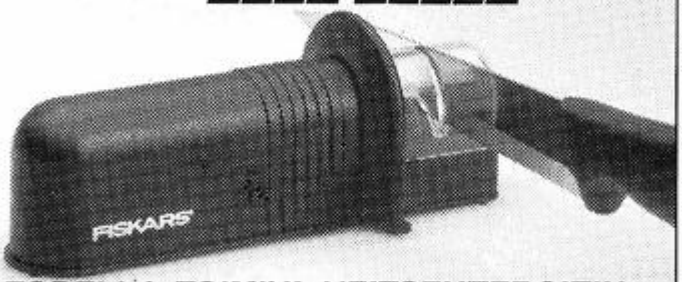

TODELLA TOIMIVA VEITSENTEROITIN

CLIP SHARP

VIHDOINKIN TODELLA TOIMIVA SAKSIENTEROITIN

MAHDOLLISUUKSIEN PANKKI

YHDYSPANKKI